మనసులో మాట

KANCHARLA

నిజమే మా ఇజం.. అదే మా జర్నలిజం..

సంచలన తెలుగు దిన పత్రిక

KANCHARLA K TV NEWS

ప్రచురణ : విశాఖపట్నం -పబ్లిషర్ : కంచర్ల ఉపేంద్ర -సంపుటి : 2 -సంచిక : 81-శనివారం-28 నవంబర్ 2026-ఎడిటర్ : కంచర్ల అచ్యుతరావు- పేజీలు :8+16-వెల రూ.7/-

శ్రీకాకుళం, విజయనగరం, విశాఖపట్నం,తూర్పుగోదావరి, పశ్చిమగోదావరి, కృష్ణ,గుంటురు,ప్రకాశం,తిరుపతి,నెల్లూరు,కర్నూలు,కడప,హైదరాబాద్

భారత్‌బంగ్లా సంబంధాల్లో హసీనా ముల్లు!

- హసీనాకు ఆశ్రయం ఇవ్వడంపై భారత్‌పై బంగ్లాదేశ్ అసహనం
- అప్పగింత ఒప్పందం ప్రకారం స్వదేశానికి రావాల్సిందే: బంగ్లా మంత్రి
- న్యాయపరమైన అంశాలను పరిశీలిస్తున్నాం: భారత విదేశాంగ శాఖ



4

బుల్లెట్ రైలు ట్రయల్‌కు సూరత్ సెక్షన్ సిద్ధం!

- 2027 మేలో 280 కి.మీ. వేగంతో పరీక్షించేందుకు ఏర్పాట్లు
- పూర్తయిన 50 కిలోమీటర్ల మార్గంలో విద్యుదీకరణ పనులు
- విమానాశ్రయాన్ని తలపించేలా సూరత్ రైల్వేస్టేషన్ నిర్మాణం



4

భారత్‌అమెరికా వాణిజ్య ఒప్పందం తుది దశలో ఉంది

- ఇరుదేశాల దీర్ఘకాల సమస్యలు పరిష్కార దిశగా అడుగులు
- 2026 సమ్మిట్‌లో కేంద్ర మంత్రి పీయూష్ గోయల్ ప్రకటన
- ఈయూతో ఒప్పందం కూడా వచ్చే ఏడాది నుంచే అమలు
- అమెరికా ప్రతిపాదించిన 25 శాతం సుంకాల వేళ కీలక ప్రకటన



4



ఎన్నికల పిటిషన్ కొట్టివేయాలన్న విజయ్ విజ్ఞప్తి తిరస్కరణ

- విజయ్‌కు మద్రాస్ హైకోర్టులో ఎదురుదెబ్బ
- ఎన్నికల పిటిషన్ కొట్టివేతకు నిరాకరణ
- విజయ్ విజ్ఞప్తిని తిరస్కరించిన హైకోర్టు
- పెరంబూర్ ఎన్నికపై కొనసాగనున్న విచారణ
- ఎన్నికల పిటిషన్‌పై విజయ్‌కు షాక్
- ప్రారంభ దశలోనే పిటిషన్ కొట్టివేయాలన్న అభ్యర్థన తిరస్కరణ
- విజయ్ ఎన్నికపై న్యాయపోరాటం కొనసాగింపు

2



2

కాంగ్రెస్ రాష్ట్ర ఇన్‌ఛార్జి బీఎం సందీప్‌తో ఎమ్మెల్యే భేటీ

- పార్టీ బలోపేతం, ప్రజా సంక్షేమ పథకాలపై చర్చ
- గాంధీభవన్‌లో మర్యాదపూర్వకంగా కలిసిన పరిగి ఎమ్మెల్యే

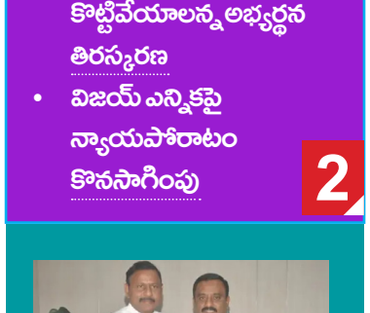

2

ఓబీసీలను మోసం చేస్తున్న కేంద్ర ప్రభుత్వం

- పార్లమెంట్ అసెంబ్లీల్లో ఓబీసీలకు జనాభా ప్రాతిపదికన రిజర్వేషన్లు ఇవ్వాలని శ్రీనివాస్ గౌడ్ డిమాండ్
- దేశవ్యాప్తంగా పారదర్శకంగా శాస్త్రీయ పద్ధతిలో కులగణన చేపట్టాలని విజ్ఞప్తి
- కులగణన లేకపోతే అమలు చేసే రిజర్వేషన్లు న్యాయస్థానాల్లో నిలవవని స్పష్టీకరణ

రాష్ట్రంలో ప్రతి అంగుళం భూమికి

సమగ్ర రీసర్వే

- ఏడాదిన్నరలో రాష్ట్రవ్యాప్తంగా భూ రీసర్వే పూర్తి
- డిసెంబర్ చివరి నాటికి 373 గ్రామాల్లో తొలి విడత సర్వే
- భూ వివాదాలకు శాశ్వత పరిష్కారమే లక్ష్యం
- సర్వేలో కలెక్టర్లు, రెవెన్యూ అధికారులు భాగస్వామ్యం
- రైతుల అభ్యంతరాలకు అవకాశం.. న్యాయమైన సవరణలు
- క్యూఆర్ కోడ్‌తో వాటర్‌ప్రూఫ్ పాస్‌పుస్తకాలు
- స్కాన్ చేస్తే భూమి పూర్తి వివరాలు
- వ్యవసాయ, నివాస భూములకు వేర్వేరు రంగుల్లో పాస్‌పుస్తకాలు
- మండలానికి రెండు సర్వే యూనిట్ల ఏర్పాటు



తెలంగాణ బ్యూరో, హైదరాబాద్, మనసులో మాట నవంబర్ 27 :

రాష్ట్రంలో భూ సమస్యలకు శాశ్వత పరిష్కారం చూపడమే లక్ష్యంగా చేపడుతున్న సమగ్ర భూ రీసర్వే దేశానికే ఆదర్శంగా నిలుస్తుందని రెవెన్యూ మంత్రి పొంగులేటి శ్రీనివాసరెడ్డి అన్నారు. రానున్న ఏడాదిన్నరలో రాష్ట్రవ్యాప్తంగా ప్రతి అంగుళం భూమిని శాస్త్రీయంగా సర్వే చేసి, రైతులకు క్యూఆర్ కోడ్‌తో కూడిన కొత్త పాస్‌పుస్తకాలు అందిస్తామని వెల్లడించారు. శుక్రవారం సచివాలయంలో మిగతా 3వ పేజీలో..



నియోజకవర్గాల పెంపునకు కేంద్రం గ్రీన్ సిగ్నల్!

- లోక్‌సభ స్థానాలు 50 శాతం పెంపునకు కేంద్ర మంత్రివర్గం ఆమోదం
- 2051 వరకు రాష్ట్రాల మధ్య ప్రస్తుత ప్రాతినిధ్య నిష్పత్తి కొనసాగింపు
- మహిళలకు 33 శాతం రిజర్వేషన్ల అమలుకు కొత్త ప్రతిపాదన
- నవంబర్ 30 నుంచి పార్లమెంట్ ప్రత్యేక సమావేశాలు

తెలంగాణ బ్యూరో, జాతీయం, మనసులో మాట నవంబర్ 27 :

దేశ రాజకీయాల్లో కీలక మార్పులకు కేంద్ర ప్రభుత్వం శ్రీకారం చుట్టింది. నియోజకవర్గాల పునర్విభజన (డీలిమిటేషన్), మహిళా రిజర్వేషన్ల అమలుకు సంబంధించి కేంద్ర మంత్రివర్గం శుక్రవారం కీలక నిర్ణయాలు తీసుకుంది. లోక్‌సభ స్థానాలను మిగతా 2వ పేజీలో..

అసాధ్యం అనుకున్న తెలంగాణను సుసాధ్యం చేసిన పోరాట యోధుడు

కేసీఆర్!







పదవులను తృణప్రాయంగా వదిలి.. ప్రాణాలను పణంగా పెట్టి.. 14 ఏళ్ల పోరాటంతో స్వరాష్ట్ర కల సాకారం

నవంబర్ 29 ప్రత్యేకం.. దీక్షా దివస్ వెనుక త్యాగాలు, కన్నీళ్లు, కదిలించిన చరిత్ర

అలుగునూరు అరెస్టు నుంచి ఖమ్మం జైలు వరకు.. నిమ్స్ ఆసుపత్రిలోనూ వీడని దీక్షా సంకల్పం

మనసులో మాట ప్రత్యేక కథనం

కష్టాలను ఓర్పుతో జయించిన వాడికే పట్టాభిషేకపు కిరీటం దక్కుతుంది. అడవుల్లో నడిచిన పాదాలే చివరకు అయోధ్యకు ఆదర్శ పాలకుడిగా పట్టం కట్టించుకున్నాయి. శ్రీరాముడి పద్నాలుగేళ్ల వనవాసం ధర్మాన్ని నిలబెట్టేందుకు సాగిన త్యాగయాత్ర అయితే.. తెలంగాణ సాధన కోసం కేసీఆర్ సాగించిన పదమూడేళ్ల రాజకీయ పోరాటం ఒక జాతి ఆత్మగౌరవాన్ని నిలబెట్టిన చరిత్ర. అసాధ్యం అనుకున్న ప్రత్యేక తెలంగాణ రాష్ట్రాన్ని తన వ్యూహాలతో, మొక్కవోని దీక్షతో సుసాధ్యం చేసిన పోరాట యోధుడు కేసీఆర్. ఒక్కడిగా మొదలై.. కోట్లాది మంది గొంతుకై నిలిచిన ప్రస్థానమే తెలంగాణ ఉద్యమం. ఆ ప్రస్థానానికి దిక్సూచి ఆయన సంకల్పం.

ఉద్యమానికి తొలి అడుగు.. పదవులనే తృణప్రాయంగా వదిలిన నాయకుడు!

తెలంగాణ ప్రాంతానికి జరుగుతున్న అన్యాయాలపై ఎన్నో ఏళ్లుగా అసంతృప్తి ఉన్నప్పటికీ, ప్రత్యేక రాష్ట్ర సాధన కోసం ఒక రాజకీయ వేదిక అవసరమని కేసీఆర్ భావించారు. అందుకోసం తన రాజకీయ భవిష్యత్తునే పణంగా పెట్టారు. 2001 ఏప్రిల్ 27న తెలుగుదేశం పార్టీకి రాజీనామా చేయడమే కాకుండా, ఎమ్మెల్యే పదవిని, శాసనసభ డిప్యూటీ స్పీకర్ పదవిని మిగతా 3వ పేజీలో..

2029లోనే తెలంగాణ అసెంబ్లీ ఎన్నికలు!

- లోక్‌సభ ఎన్నికల వరకు రాష్ట్రపతి పాలన వచ్చే అవకాశం
- డీలిమిటేషన్‌పై ఉత్తరాది, దక్షిణాది మధ్య తారతమ్యాలు సరికాదు
- బీజేపీ ఎంపీ లక్ష్మణ్ వ్యాఖ్యలు

2

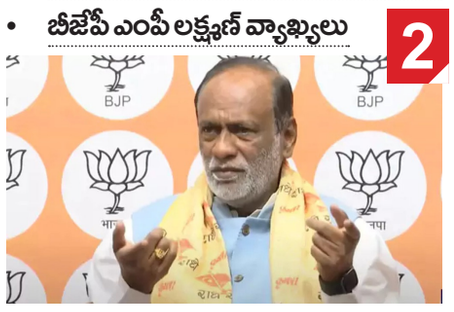

తెలంగాణ ఉద్యమ చరిత్రను వక్రీకరిస్తే తిప్పికొట్టాలి

- కేసీఆర్ నవంబర్ 29 ఆమరణ నిరాహార దీక్ష రాష్ట్ర సాధనకు కీలక మలుపు
- "చెప్పుకున్నదే చరిత్ర.. తెలంగాణ కోసం ఎవరు పోరాడారో ప్రజలకు వివరించాలి"
- స్టీట్ ఫైట్ కాదు.. సైట్ ఫైట్‌తో రాష్ట్ర సాధనకు కేసీఆర్ దిశానిర్దేశం
- అలుగునూర్ దీక్షా దివస్ సభకు యువత భారీగా తరలిరావాలి : మాజీ ఎంపీ వినోద్ కుమార్



2

తాంత్రిక పూజల పేరుతో రూ.25 లక్షల మోసం!



- కుమార్తెను ఇంటికి రప్పిస్తామంటూ తండ్రికి నమ్మబలికిన పూజారి దంపతులు
- నగదుతో పాటు బంగారం, వెండి ఆభరణాల వసూలు
- ప్రధాన నిందితుడి అరెస్టు.. మరో ఇద్దరి కోసం గాలింపు

తెలంగాణ బ్యూరో, కీసర, మనసులో మాట నవంబర్ 27 :

తాంత్రిక పూజలు, ఆచారాల పేరుతో ఓ వ్యక్తిని మోసం చేసి భారీగా నగదు, ఆభరణాలు వసూలు చేసిన కేసులో ప్రధాన నిందితుడిని మేడ్చల్ జిల్లా కీసర పోలీసులు అరెస్టు చేశారు. శుక్రవారం కీసర పోలీస్‌స్టేషన్‌లో నిర్వహించిన విలేకరుల సమావేశంలో ఏసీపీ చక్రపాణి, సీఐ ఎలక్షన్ రెడ్డి, ఎస్సై వెంకట్ రెడ్డి కేసు మిగతా 3వ పేజీలో..

భలే మాట!



"మత్తులో మగ్గుతున్న యువత!"

మనసులోమాట KANCHARLA నిజమే మా ఇజం.. అదే మా జర్నలిజం.. సంచలన తెలుగు దిన పత్రిక

నియోజకవర్గాల పెంపునకు
కేంద్రం గ్రీన్ సిగ్నల్!

మొదటిపేజీ తరువాయి

అన్ని రాష్ట్రాల్లో ప్రస్తుత సంఖ్య కంటే 50 శాతం పెంచే ప్రతిపాదనకు ఆమోదం తెలిపింది. రాష్ట్రాల మధ్య ప్రస్తుతం ఉన్న లోక్‌సభ స్థానాల నిష్పత్తిని 2051 వరకు కొనసాగించేలా కొత్త ప్రతిపాదన తీసుకొచ్చింది.

50 శాతం పెరగనున్న లోక్‌సభ స్థానాలు

ప్రతిపాదిత మార్పుల ప్రకారం అన్ని రాష్ట్రాల్లో లోక్‌సభ స్థానాలు సమానంగా 50 శాతం పెరగనున్నాయి. జనాభా ప్రాతిపదికన రాష్ట్రాల మధ్య రాజకీయ ప్రాతినిధ్యంలో అసమతుల్యత ఏర్పడకుండా ప్రస్తుత రాష్ట్రాల వాటా నిష్పత్తిని 2051 వరకు కొనసాగించాలని కేంద్రం ప్రతిపాదించింది. ఈ నిర్ణయం దక్షిణాది రాష్ట్రాల్లో నెలకొన్న ఆందోళనలకు సమాధానంగా భావిస్తున్నారు.

మహిళలకు 33 శాతం

రిజర్వేషన్ల దిశగా అడుగులు

పార్లమెంట్, రాష్ట్ర శాసనసభల్లో మహిళలకు 33 శాతం రిజర్వేషన్లు కల్పించే ప్రక్రియను వేగవంతం చేయడం ఈ ప్రతిపాదనలో మరో ప్రధాన అంశం. నియోజకవర్గాల పునర్విభజనతో మహిళా రిజర్వేషన్ల అమలుకు మార్గం సుగమం చేయాలని కేంద్రం భావిస్తోంది. గత ఏప్రిల్‌లో ప్రవేశపెట్టిన రాజ్యాంగ సవరణ బిల్లు లోక్‌సభలో అవసరమైన మూడింట రెండొంతుల మెజారిటీ సాధించలేకపోయింది.

నవంబర్ 30 నుంచి

పార్లమెంట్ ప్రత్యేక సమావేశాలు

ఈ ప్రతిపాదనలపై చర్చించేందుకు నవంబర్ 30 నుంచి లోక్‌సభ ప్రత్యేక సమావేశాలు ప్రారంభం కానున్నాయి. డిసెంబర్ 2 నుంచి రాజ్యసభ సమావేశం కానుంది. డిసెంబర్ 3 వరకు సమావేశాలు కొనసాగే అవకాశముంది. ఈ సమావేశాల్లో డీలిమిటేషన్, మహిళా రిజర్వేషన్లకు సంబంధించిన బిల్లులను ప్రభుత్వం ప్రవేశపెట్టే అవకాశం ఉంది.

దక్షిణాది రాష్ట్రాల రాజకీయ

ప్రాతినిధ్యంపై ఆసక్తి

జనాభా నియంత్రణలో ముందున్న దక్షిణాది రాష్ట్రాలకు భవిష్యత్తులో రాజకీయ ప్రాతినిధ్యం తగ్గుతుందనే ఆందోళనలు గతంలో వ్యక్తమయ్యాయి. తాజా ప్రతిపాదనలో 2051 వరకు రాష్ట్రాల మధ్య ప్రస్తుత స్థానాల నిష్పత్తిని కొనసాగించాలని నిర్ణయించడం ప్రాధాన్యత సంతరించుకుంది. అయితే బిల్లులోని పూర్తి నిబంధనలు, నియోజకవర్గాల సరిహద్దుల మార్పు, మహిళా రిజర్వేషన్ల అమలు విధానంపై పార్లమెంట్‌లో జరిగే చర్చల తర్వాత స్పష్టత రానుంది.



ఓబీసీలను మోసం చేస్తున్న కేంద్ర ప్రభుత్వం

* పార్లమెంట్ అసెంబ్లీల్లో ఓబీసీలకు జనాభా ప్రాతిపదికన రిజర్వేషన్లు ఇవ్వాలని శ్రీనివాస్ గౌడ్ డిమాండ్
* దేశవ్యాప్తంగా పారదర్శకంగా శాస్త్రీయ పద్ధతిలో కులగణన చేపట్టాలని విజ్ఞప్తి
* కులగణన లేకపోతే అమలు చేసే రిజర్వేషన్లు న్యాయస్థానాల్లో నిలవవని స్పష్టీకరణ



తెలంగాణ బ్యూరో, హైదరాబాద్, మనసులో మాట నవంబర్ 27 :

దేశంలో సామాజిక న్యాయం, సమాన రాజకీయ ప్రాతినిధ్యం కల్పించాలంటే ఓబీసీలకు పార్లమెంట్, అసెంబ్లీల్లో జనాభా ప్రాతిపదికన రిజర్వేషన్లు కల్పించాలని తెలంగాణ మాజీ మంత్రి, బీఆర్ఎస్ నేత శ్రీనివాస్ గౌడ్ డిమాండ్ చేశారు.

దేశవ్యాప్తంగా కేంద్ర ప్రభుత్వం కులగణనను పారదర్శకంగా, శాస్త్రీయ పద్ధతిలో నిర్వహించాలని శ్రీనివాస్ గౌడ్ కోరారు. కులగణన చేపట్టకుండా రిజర్వేషన్లు అమలు చేస్తే అవి న్యాయస్థానాల్లో నిలవడం లేదని ఆయన పేర్కొన్నారు. రెండో విడత జనగణనలో కులగణన అంశాన్ని చేర్చకపోవడంపై ఆయన అభ్యంతరం వ్యక్తం చేశారు. కేంద్ర ప్రభుత్వం ఓబీసీలను మోసం చేస్తోందని, కాంగ్రెస్, బీజేపీలు ఓబీసీలను కేవలం ఓటు బ్యాంకుగా మాత్రమే చూస్తున్నాయని విమర్శించారు.

దేశంలో సుమారు 80 కోట్ల మంది ఓబీసీలు ఉన్నారని, వారి జనాభాకు అనుగుణంగా రాజకీయ ప్రాతినిధ్యం కల్పించాలని శ్రీనివాస్ గౌడ్ స్పష్టం చేశారు. అలాగే మహిళా రిజర్వేషన్లలో భాగంగా ఓబీసీ మహిళలకు ప్రత్యేక కోటా కేటాయించాలని ఆయన డిమాండ్ చేశారు. వెనుకబడిన వర్గాలకు న్యాయం చేయకపోతే దేశవ్యాప్తంగా యువత, ఓబీసీల నుంచి తీవ్రమైన తిరుగుబాటు వచ్చే ప్రమాదం ఉందని హెచ్చరించారు. ఈ వర్గాల హక్కుల కోసం రాజీలేని పోరాటం అవసరమని ఆయన పేర్కొన్నారు.

మహిళా కలెక్టర్‌కు వేధింపులు.. టీవీకే ఎమ్మెల్యే అరెస్ట్

* అసభ్యకర సందేశాలు పంపినట్లు ఆరోపణలు
* కలెక్టర్ ఫిర్యాదుతో కేసు నమోదు చేసిన పోలీసులు
* దర్యాప్తును పర్యవేక్షిస్తున్న ఐజీ స్థాయి అధికారి



తెలంగాణ బ్యూరో, జాతీయం, మనసులో మాట నవంబర్ 27 :

మహిళా కలెక్టర్‌కు అసభ్యకరమైన సందేశాలు పంపిన కేసులో తమిళనాడులో అధికార టీవీకే పార్టీ ఎమ్మెల్యే అరుళ్ విఘ్నేశ్ అరెస్టయ్యారు. కళ్లకురిచ్చి జిల్లాకు చెందిన మహిళా కలెక్టర్ తనను వేధిస్తున్నారంటూ ఇటీవల ఫిర్యాదు చేయడంతో పోలీసులు మూడు రోజుల క్రితం కేసు నమోదు చేశారు. తాజాగా ఎమ్మెల్యేను అరెస్టు చేశారు.

కలెక్టర్ సెల్‌ఫోన్‌కు అసభ్యకర సందేశాలు పంపినట్లు విఘ్నేశ్‌పై ఆరోపణలు ఉన్నాయి. ఈ వ్యవహారంపై అన్నాడీఎంకేకు చెందిన ఓ న్యాయవాది మద్రాస్ హైకోర్టును ఆశ్రయించారు. పిటిషన్‌ను పరిశీలించిన న్యాయస్థానం కేసు దర్యాప్తును ఐజీ స్థాయి అధికారి పర్యవేక్షించాలని ఆదేశించింది. కోర్టు ఆదేశాల మేరకు కళ్లకురిచ్చి పోలీసులు మహిళా వేధింపుల నిరోధక చట్టంలోని ఐదు సెక్షన్ల కింద కేసు నమోదు చేసి దర్యాప్తు చేపట్టారు.

తెలంగాణ ఉద్యమ చరిత్రను వక్రీకరిస్తే తిప్పికొట్టాలి

* కేసీఆర్ నవంబర్ 29 ఆమరణ నిరాహార దీక్ష రాష్ట్ర సాధనకు కీలక మలుపు
* ‘‘చెప్పుకున్నదే చరిత్ర.. తెలంగాణ కోసం ఎవరు పోరాడారో ప్రజలకు వివరించాలి’’
* స్ట్రీట్ ఫైట్ కాదు.. స్టేట్ ఫైట్‌తో రాష్ట్ర సాధనకు కేసీఆర్ దిశానిర్దేశం
* అలుగునూర్ దీక్షా దివస్ సభకు యువత భారీగా తరలిరావాలి : మాజీ ఎంపీ వినోద్ కుమార్



గంగాధర, మనసులో మాట నవంబర్ 27 :

తెలంగాణ ఉద్యమ చరిత్రను వక్రీకరించే ప్రయత్నాలను తిప్పికొట్టాలని, రాష్ట్ర సాధన కోసం జరిగిన పోరాటాన్ని నేటి యువతకు, రాబోయే తరాలకు వివరించాల్సిన బాధ్యత ఉద్యమకారులపై ఉందని మాజీ ఎంపీ బోయిన పల్లి వినోద్ కుమార్ అన్నారు. 2009 నవంబర్ 29న కేసీఆర్ చేపట్టిన ఆమరణ నిరాహార దీక్ష తెలంగాణ రాష్ట్ర సాధన ఉద్యమంలో అత్యంత కీలకమైన మలుపు అని, ఉద్యమాన్ని నిర్ణయాత్మక దశకు తీసుకెళ్లిందని పేర్కొన్నారు. ఈ నెల 29న కరీంనగర్ జిల్లా అలుగునూర్‌లో నిర్వహించనున్న దీక్షా దివస్ స్ఫూర్తి సభను విజయవంతం చేయాలని కోరుతూ గంగాధర మండల కేంద్రంలో నిర్వహించిన విలేకరుల సమావేశంలో మాజీ ఎమ్మెల్యే సుంకె రవిశంకర్, పార్టీ సీనియర్ నాయకులు వీర్ల వెంకటేశ్వర్లు, జైపాల్ రెడ్డి తదితరులతో కలిసి ఆయన మాట్లాడారు. సభకు బీఆర్ఎస్ వర్కింగ్ ప్రెసిడెంట్ కేటీఆర్ ముఖ్య అతిథిగా హాజరై ప్రసంగించనున్నారని తెలిపారు.

చెప్పుకున్నదే చరిత్ర.. ఉద్యమాన్ని ప్రజలకు వివరించాలి

తెలంగాణ రాష్ట్రం ఎందుకు వచ్చింది, రాష్ట్ర సాధన కోసం ఎవరు పోరాడారు, ఎవరు త్యాగాలు చేశారు అనే విషయాలను ప్రజలకు నిరంతరం చెప్పుకోవాలని వినోద్ కుమార్ అన్నారు. “చెప్పుకున్నదే చరిత్ర. మనం ఏం చేశాం, తెలంగాణ కోసం ఎలాంటి పోరాటం సాగించాం అనే విషయాలను ప్రజలకు వివరించకపోతే, ఉద్యమంలో పాత్ర లేని వారు కూడా తామే తెలంగాణ తెచ్చామని చెప్పుకునే పరిస్థితి ఏర్పడుతుంది” అని వ్యాఖ్యానించారు. రాష్ట్ర సాధనకు దారితీసిన ఉద్యమ చరిత్రను వక్రీకరించకూడదని, తెలంగాణ కోసం జరిగిన పోరాటాలు, త్యాగాలు, కీలక సంఘటనలను యువత తెలుసుకోవాలని అన్నారు. ఆ చరిత్రను భవిష్యత్ తరాలకు అందించాల్సిన బాధ్యత తమపై ఉందని స్పష్టం చేశారు.

2001లో టీఆర్ఎస్ ఆవిర్భావం.. పార్లమెంటరీ పోరాటానికి శ్రీకారం

2001లో కేసీఆర్ తెలంగాణ రాష్ట్ర సమితి పార్టీని స్థాపించినప్పుడు పార్టీతో కలిసి ఉన్న కొద్దిమందిలో తాను ఒకడినని వినోద్ కుమార్ గుర్తుచేశారు. పార్టీ జెండా రూపకల్పన, రంగులపై చర్చ జరిగిన సందర్భాల్లోనూ భాగస్వామిగా ఉన్నానని తెలిపారు. తెలంగాణ రాష్ట్రం సాధ్యం కాదని, రాజకీయ ప్రయోజనాల కోసమే పార్టీ ఏర్పాటు చేశారని అప్పట్లో అనేక విమర్శలు వచ్చినప్పటికీ కేసీఆర్ రాష్ట్ర సాధనే లక్ష్యంగా దృఢ సంకల్పంతో ముందుకు సాగారని అన్నారు. ప్రజాస్వామ్య వ్యవస్థలో పార్లమెంటులో బిల్లు ద్వారా తెలంగాణ సాధించాలనే లక్ష్యంతో ఉద్యమానికి రూపకల్పన చేశారని, వీధి పోరాటాలతో పాటు రాజకీయ, పార్లమెంటరీ పోరాటానికి ప్రాధాన్యత ఇచ్చారని పేర్కొన్నారు. “స్ట్రీట్ ఫైట్ కాదు.. స్ట్రైట్ ఫైట్” అనే ఆలోచనతో ఉద్యమానికి దిశానిర్దేశం చేశారని తెలిపారు. తెలంగాణ కోసం నాయకులు, కార్యకర్తలు, విద్యార్థులు, యువకులు రెండు దశాబ్దాల పాటు అహర్నిశలు కష్టపడ్డారని గుర్తుచేశారు.

14ఎఫ్ నిబంధనతో తెలంగాణ యువతకు అన్యాయం

2009 అక్టోబర్ 9న సుప్రీంకోర్టు 14ఎఫ్ నిబంధనకు సంబంధించి ఇచ్చిన తీర్పు తెలంగాణ ప్రజల్లో తీవ్ర ఆందోళన కలిగించిందని వినోద్ కుమార్ అన్నారు. 1969 తెలంగాణ ఉద్యమం తర్వాత ఉద్యోగాలు, విద్య, స్థానిక హక్కుల పరిరక్షణ కోసం రాష్ట్రపతి ఉత్తర్వులు తీసుకొచ్చారని, హైదరాబాద్‌లో ఉద్యోగ నియామకాల విషయంలో 14ఎఫ్ నిబంధన వల్ల తెలంగాణ యువతకు అన్యాయం జరిగే పరిస్థితులు ఏర్పడ్డాయని వివరించారు. పోలీసు నియామకాలతో పాటు వివిధ శాఖల్లో స్థానిక యువత అవకాశాలు దెబ్బతింటాయనే ఆందోళన ఉద్యమకారుల్లో పెరిగిందన్నారు. తెలంగాణ ఉద్యమ చరిత్రను యువతకు తెలియజేస్తూ, అమరుల త్యాగాలను స్మరించుకుంటూ ఈ నెల 29న అలుగునూర్‌లో నిర్వహించనున్న దీక్షా దివస్ స్ఫూర్తి సభకు బీఆర్ఎస్ శ్రేణులు, యువత పెద్ద సంఖ్యలో తరలిరావాలని వినోద్ కుమార్ పిలుపునిచ్చారు.

ఎన్నికల పిటిషన్ కొట్టివేయాలన్న విజయ్ విజ్ఞప్తి తిరస్కరణ

* విజయ్‌కు మద్రాస్ హైకోర్టులో ఎదురుదెబ్బ
* ఎన్నికల పిటిషన్ కొట్టివేతకు నిరాకరణ
* విజయ్ విజ్ఞప్తిని తిరస్కరించిన హైకోర్టు
* పెరంబూర్ ఎన్నికపై కొనసాగనున్న విచారణ
* ఎన్నికల పిటిషన్‌పై విజయ్‌కు షాక్
* ప్రారంభ దశలోనే పిటిషన్ కొట్టివేయాలన్న అభ్యర్థన తిరస్కరణ
* విజయ్ ఎన్నికపై న్యాయపోరాటం



తెలంగాణ బ్యూరో, జాతీయం, మనసులో మాట నవంబర్ 27 :

తమిళనాడు ముఖ్యమంత్రి, టీవీకే అధినేత విజయ్‌కు మద్రాస్ హైకోర్టులో చుక్కెదురైంది. పెరంబూర్ అసెంబ్లీ నియోజకవర్గం నుంచి తన ఎన్నికను సవాలు చేస్తూ దాఖలైన పిటిషన్‌ను కొట్టివేయాలని కోరుతూ విజయ్ చేసిన విజ్ఞప్తిని హైకోర్టు తిరస్కరించింది. ఎన్నికల పిటిషన్‌ను ప్రారంభ దశలోనే తోసిపుచ్చాలన్న ఆయన అభ్యర్థనను న్యాయస్థానం అంగీకరించలేదు.

తమిళనాడు అసెంబ్లీ ఎన్నికల్లో విజయ్ తిరుచ్చి, పెరంబూర్ నియోజకవర్గాల నుంచి పోటీ చేశారు. పెరంబూర్ నుంచి ఆయన ఎన్నికను సవాలు చేస్తూ ఆ నియోజకవర్గానికి చెందిన దినేశ్ అనే ఓటరు హైకోర్టును ఆశ్రయించారు. విజయ్ తన నామినేషన్‌లో స్థిరాస్తులకు సంబంధించిన పూర్తి వివరాలను వెల్లడించలేదని, వాస్తవాలను వక్రీకరించి తప్పుడు సమాచారం ఇచ్చారని పిటిషన్‌లో ఆరోపించారు. ఈ పిటిషన్‌ను తిరస్కరించాలని విజయ్ దాఖలు చేసిన విజ్ఞప్తిని విచారించిన న్యాయమూర్తి జస్టిస్ లక్ష్మీ నారాయణన్ కొట్టివేశారు. దీంతో పెరంబూర్ ఎన్నికకు సంబంధించిన పిటిషన్‌పై తదుపరి విచారణ కొనసాగనుంది.

కాంగ్రెస్ రాష్ట్ర ఇన్‌ఛార్జి బీఎం సందీప్‌తో ఎమ్మెల్యే భేటీ

* పార్టీ బలోపేతం, ప్రజా సంక్షేమ పథకాలపై చర్చ
* గాంధీభవన్‌లో మర్యాదపూర్వకంగా కలిసిన పరిగి ఎమ్మెల్యే



తెలంగాణ బ్యూరో, హైదరాబాద్, మనసులో మాట నవంబర్ 27 :

తెలంగాణ రాష్ట్ర కాంగ్రెస్ వ్యవహారాల నూతన ఇన్‌ఛార్జిగా నియమితులైన బీఎం సందీప్‌ను వికారాబాద్ జిల్లా పరిగి ఎమ్మెల్యే రామ్మోహన్ రెడ్డి శుక్రవారం హైదరాబాద్‌లోని గాంధీభవన్‌లో మర్యాదపూర్వకంగా కలిశారు. ఈ సందర్భంగా జిల్లాలో కాంగ్రెస్ పార్టీ సంస్థాగత బలోపేతం, పార్టీ కార్యక్రమాల నిర్వహణ, ప్రజా సంక్షేమ పథకాలను ప్రజల్లోకి విస్తృతంగా తీసుకెళ్లే అంశాలపై ఇరువురు చర్చించినట్లు ఎమ్మెల్యే తెలిపారు. పార్టీ క్షేత్రస్థాయి కార్యకలాపాలను మరింత చురుకుగా నిర్వహిస్తూ ప్రజలకు ప్రభుత్వ సంక్షేమ కార్యక్రమాలను చేరువ చేయడంపై చర్చించినట్లు పేర్కొన్నారు. నూతన రాష్ట్ర ఇన్‌ఛార్జి బీఎం సందీప్‌కు ఎమ్మెల్యే రామ్మోహన్ రెడ్డి శాలువా కప్పి సత్కరించారు. రాష్ట్ర కాంగ్రెస్‌లో నూతన బాధ్యతలు చేపట్టిన సందీప్‌కు పార్టీ నాయకులు, కార్యకర్తలు శుభాకాంక్షలు తెలుపుతున్నారు.

2029లోనే తెలంగాణ అసెంబ్లీ ఎన్నికలు!

* లోక్‌సభ ఎన్నికల వరకు రాష్ట్రపతి పాలన వచ్చే అవకాశం
* డీలిమిటేషన్‌పై ఉత్తరాది, దక్షిణాది మధ్య తారతమ్యాలు సరికాదు
* బీజేపీ ఎంపీ లక్ష్మణ్ వ్యాఖ్యలు



తెలంగాణ బ్యూరో, హైదరాబాద్, మనసులో మాట నవంబర్ 27 :

తెలంగాణ అసెంబ్లీ ఎన్నికలు 2029లోనే జరుగుతాయని బీజేపీ పార్లమెంటరీ బోర్డు సభ్యుడు, రాజ్యసభ ఎంపీ లక్ష్మణ్ పేర్కొన్నారు. లోక్‌సభ ఎన్నికల వరకు రాష్ట్రంలో ఐదు నెలల పాటు రాష్ట్రపతి పాలన విధించే అవకాశం ఉందని అభిప్రాయపడ్డారు. లోక్‌సభ ఎన్నికలకు ఏడాది ముందు, తరువాత ఏడాదిలోపు అసెంబ్లీ ఎన్నికలు జరిగే రాష్ట్రాలన్నింటికీ 2029లోనే ఎన్నికలు నిర్వహించే అవకాశముందని మీడియాతో ఇష్టాగోష్టిలో వెల్లడించారు.

డీలిమిటేషన్‌పై ప్రాంతీయ విభేదాలు వద్దు

ఉత్తరాది, దక్షిణాది అంటూ దేశంలో ప్రాంతీయ తారతమ్యాలు సృష్టించడం సరికాదని లక్ష్మణ్ అన్నారు. జనాభా ప్రాతిపదికన డీలిమిటేషన్ చేపట్టాలని ఉత్తరాది ప్రజలు భవిష్యత్తులో ఆందోళనలు ప్రారంభిస్తే పరిస్థితి ఏంటని ప్రశ్నించారు. ఈశాన్య రాష్ట్రాల్లో ఒక్కో రాష్ట్రానికి ఒక ఎంపీ మాత్రమే ఉన్న పరిస్థితులను కూడా పరిగణనలోకి తీసుకోవాలని సూచించారు.

జనాభా ప్రాతిపదికన సీట్ల పెంపు

డిసెంబర్‌లోగా డీలిమిటేషన్ బిల్లు ఆమోదం పొందకపోతే భవిష్యత్తులో జనాభా ప్రాతిపదికన నియోజకవర్గాల పునర్విభజన చేపట్టాల్సి వస్తుందని లక్ష్మణ్ పేర్కొన్నారు. జీడీపీ ఆధారంగా ఎంపీ సీట్లు పెంచాలని సీఎం రేవంత్ రెడ్డి కోరడాన్ని ఆయన ఎద్దేవా చేశారు. జీడీపీ ప్రతి ఏడాది మారుతుంటే ఎంపీ సీట్లను కూడా ఏటా పెంచడం, తగ్గించడం సాధ్యమా అని ప్రశ్నించారు.

పదేళ్లకోసారి జరిగే ప్రక్రియ

డీలిమిటేషన్ ప్రక్రియ ప్రతి పదేళ్లకోసారి జరుగుతుందని లక్ష్మణ్ తెలిపారు. సీట్ల సంఖ్య పెరిగితే ఎస్సీ, ఎస్టీలకు కేటాయించే స్థానాలు కూడా పెరుగుతాయని, చట్టసభల్లో ఆయా వర్గాల ప్రాతినిధ్యం, గొంతుక మరింత బలపడుతుందని పేర్కొన్నారు. మహిళా రిజర్వేషన్ బిల్లును అడ్డుకున్న కాంగ్రెస్, కమ్యూనిస్టులు, మమతా బెనర్జీ ఎన్నికల్లో ఓటమి పాలయ్యారని వ్యాఖ్యానించారు.

మనసులోమాట KANCHARLA నిజమే మా ఇజం.. అదే మా జర్నలిజం.. సంచలన తెలుగు దిన పత్రిక

అసాధ్యం అనుకున్న తెలంగాణను సుసాధ్యం చేసిన

పోరాట యోధుడు కేసీఆర్!

మొదటిపేజీ తరువాయి

సైతం వదులుకున్నారు. హైదరాబాద్‌లోని జల దృశ్యంలో తెలంగాణ రాష్ట్ర సమితి (టీఆర్ఎస్) పార్టీని స్థాపించారు.

అధికారంలో ఉండే అవకాశాన్ని వదులుకొని, ప్రత్యేక రాష్ట్ర సాధననే ఏకైక లక్ష్యంగా ఎంచుకున్నారు. అప్పట్లో ప్రత్యేక తెలంగాణ సాధ్యమవుతుందా? అనే సందేహాలు అనేకమందిలో ఉండేవి. తెలంగాణ పేరుతో పార్టీ పెట్టి రాజకీయంగా నిలబడగలరా? అనే ప్రశ్నలు ఎదురయ్యాయి. అయినా వెనక్కి తగ్గలేదు. 2001 మే 17న కరీంనగర్‌లో నిర్వహించిన సింహగర్జన సభ తెలంగాణ రాజకీయ చరిత్రలో ఒక కీలక మలుపుగా నిలిచింది. పల్లెబాట, జలసాధన, తెలంగాణ గర్జన వంటి కార్యక్రమాలతో ఉద్యమాన్ని గ్రామగ్రామానికీ తీసుకెళ్లారు.

నీళ్లు.. నిధులు.. నియామకాలు..
తెలంగాణ ఆత్మగౌరవ నినాదం!

దాదాపు ఆరు దశాబ్దాల సమైక్య పాలనలో తెలంగాణకు జరిగిన అన్యాయాన్ని ప్రజలకు వివరించేందుకు నీళ్లు, నిధులు, నియామకాలు అనే మూడు ప్రధాన అంశాలను ఉద్యమ నినాదాలుగా మలిచారు. సాగునీటిలో వాటా, ప్రభుత్వ ఉద్యోగాల్లో స్థానికులకు అవకాశాలు, అభివృద్ధి నిధుల కేటాయింపుల్లో న్యాయం కోసం గొంతెత్తారు.

తెలంగాణ యాసను, భాషను, సంస్కృతిని కించపరిచే ధోరణులపై ఆత్మగౌరవ పోరాటాన్ని ముందుకు నడిపించారు. రైతుల కష్టాలు, విద్యుత్ కొరత, సాగునీటి సమస్యలు, వలస బతుకులు, నిరుద్యోగం వంటి అంశాలను ఉద్యమానికి అనుసంధానించారు. తెలంగాణ అంటే వెనుకబడిన ప్రాంతం కాదని, వనరులు ఉన్నా వాటిపై హక్కులు కోల్పోయిన ప్రాంతమని ప్రజల్లో చైతన్యం తీసుకొచ్చారు.

2004లో కాంగ్రెస్‌తో పొత్తు పెట్టుకొని ప్రత్యేక తెలంగాణ అంశాన్ని జాతీయ రాజకీయాల ముందుకు తీసుకెళ్లారు. కేంద్రంలో యూపీఏ ప్రభుత్వంలో టీఆర్ఎస్ భాగస్వామ్యమైంది. అయినప్పటికీ రాష్ట్ర ఏర్పాటు విషయంలో జాప్యం కొనసాగడంతో 2006లో కేంద్ర మంత్రి పదవులకు టీఆర్ఎస్ మంత్రులు రాజీనామా చేశారు. అనంతరం కేసీఆర్ కరీంనగర్ ఎంపీ స్థానానికి రాజీనామా చేసి ఉప ఎన్నికను ఎదుర్కొన్నారు. 2006 డిసెంబర్ 7న జరిగిన ఉప ఎన్నికలో భారీ మెజారిటీతో విజయం సాధించి తెలంగాణ ప్రజల ఆకాంక్షను మరోసారి దేశానికి చాటారు. 2008లోనూ తెలంగాణ సాధన కోసం టీఆర్ఎస్ ఎంపీలు, ఎమ్మెల్యేలు రాజీనామా చేసి ఉప ఎన్నికలను ఎదుర్కొన్నారు. రాజకీయంగా ఒడిదుడుకులు ఎదురైనా ప్రత్యేక రాష్ట్ర డిమాండ్‌ను మాత్రం వదులుకోలేదు.

తెలంగాణ వచ్చుడో.. కేసీఆర్ సచ్చుడో..
చరిత్రను మలిచిన దీక్ష!

2009 నవంబర్ 29.. తెలంగాణ చరిత్రలో ఎప్పటికీ గుర్తుండిపోయే రోజు. ప్రత్యేక రాష్ట్ర సాధన కోసం కేసీఆర్ అమరణ నిరాహార దీక్షకు సిద్ధమయ్యారు. సిద్ధిపేటలోని రంగధాంపల్లిలో దీక్ష చేపట్టేందుకు కరీంనగర్‌లోని ఉత్తర తెలంగాణ భవన్ నుంచి బయలుదేరారు. అయితే మార్గమధ్యంలో అలుగునూరు చౌరస్తా వద్ద పోలీసులు ఆయన వాహనాన్ని అడ్డుకున్నారు. అక్కడే అరెస్టు చేసి ఖమ్మం జిల్లాకు తరలించారు.

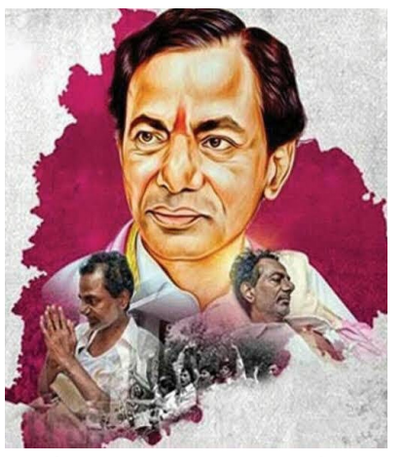





తెలంగాణ కోసం ప్రాణాలైనా అర్పిస్తానని ప్రకటించిన నాయకుడిని పోలీసులు అదుపులోకి తీసుకున్నా ఆయన సంకల్పం చెక్కుచెదరలేదు. ఖమ్మం కోర్టులో హాజరుపరచగా 14 రోజుల జ్యుడీషియల్ రిమాండ్ విధించారు. ఖమ్మం సబ్‌జైలుకు తరలించారు. జైలు గదిలోనూ ఆమరణ నిరాహార దీక్షను కొనసాగించారు. ఆరోగ్యం క్షీణించడంతో ఆసుపత్రికి తరలించినా దీక్ష విరమించేందుకు అంగీకరించలేదు. అనంతరం హైదరాబాద్‌లోని నిమ్స్ ఆసుపత్రికి తరలించారు. అక్కడ కూడా తెలంగాణ రాష్ట్ర ప్రకటన వచ్చే వరకు దీక్ష కొనసాగిస్తాననే పట్టుదలతో ఉన్నారు.

ఆయన అరెస్టు వార్త తెలంగాణ అంతటా ప్రకంపనలు సృష్టించింది. విద్యార్థులు, ఉద్యోగులు, ప్రజాసంఘాలు రోడ్లపైకి వచ్చాయి. ఉస్మానియా, కాకతీయ విశ్వవిద్యాలయాలు ఉద్యమ కేంద్రాలుగా మారాయి. తెలంగాణ కోసం యువకులు ప్రాణత్యాగాలకు సిద్ధపడ్డారు. శ్రీకాంతాచారి వంటి యువకుల బలిదానాలు యావత్ తెలంగాణ సమాజాన్ని కదిలించాయి. అనేకమంది అమరుల త్యాగాలు ఉద్యమాన్ని మరింత తీవ్రతరం చేశాయి.

ఢిల్లీ పీఠాన్ని కదిలించిన
పదకొండు రోజుల నిరాహార దీక్ష!

కేసీఆర్ ఆరోగ్య పరిస్థితి క్షీణించడం, తెలంగాణ అంతటా ప్రజా ఉద్యమం ఉధృతం కావడంతో కేంద్ర ప్రభుత్వం స్పందించక తప్పలేదు. 2009 డిసెంబర్ 9న అప్పటి కేంద్ర హోంమంత్రి పి.చిదంబరం తెలంగాణ రాష్ట్ర ఏర్పాటు ప్రక్రియను ప్రారంభిస్తున్నట్లు ప్రకటించారు. ఆ ప్రకటనతో తెలంగాణ ప్రజల్లో ఆనందోత్సాహాలు వెల్లివిరిశాయి. అయితే ఆ తర్వాత సీమాంధ్ర ప్రాంతంలో రాజకీయ పరిణామాలు, రాజీనామాలు, ఆందోళనల నేపథ్యంలో డిసెంబర్ 23న కేంద్రం తన వైఖరిని మార్చుకొని విస్తృత సంప్రదింపుల ప్రక్రియను ప్రకటించింది. దీంతో తెలంగాణ ప్రజల్లో మరోసారి ఆగ్రహం పెల్లుబికింది.

కేంద్రం వెనక్కి తగ్గినా ఉద్యమం ఆగలేదు. తెలంగాణ రాజకీయ జేఏసీ ఏర్పాటైంది. విద్యార్థులు, ఉద్యోగులు, కార్మికులు, ప్రజాసంఘాలు ఒక్కతాటిపైకి వచ్చాయి. మిలియన్ మార్చ్, సకల జనుల సమ్మె, సాగరహారం, వంటావార్పు, రైల్ రోకో వంటి కార్యక్రమాలతో తెలంగాణ ఉద్యమం దేశవ్యాప్తంగా చర్చనీయాంశమైంది. 2011లో జరిగిన సకల జనుల సమ్మె తెలంగాణ ప్రజల ఐక్యతకు నిదర్శనంగా నిలిచింది. ప్రభుత్వ ఉద్యోగులు, ఉపాధ్యాయులు, కార్మికులు, సింగరేణి కార్మికులు, ఆర్టీసీ ఉద్యోగులు ఉద్యమంలో భాగస్వాములయ్యారు. నెలల తరబడి సాగిన నిరసనలు కేంద్ర ప్రభుత్వంపై ఒత్తిడిని పెంచాయి.

ఎన్నో మలుపులు.. ఎన్నో అడ్డంకులు..
చివరకు స్వరాష్ట్ర ఆవిర్భావం!

తెలంగాణ రాష్ట్ర సాధన ప్రయాణంలో శ్రీకృష్ణ కమిటీ, అఖిలపక్ష సమావేశాలు, కేంద్ర రాజకీయ చర్చలు, పార్లమెంటరీ ప్రక్రియలు ఎన్నో మలుపులు తీసుకొచ్చాయి. అయినప్పటికీ ఉద్యమ నాయకత్వం ప్రత్యేక రాష్ట్ర డిమాండ్‌పై నిలబడింది. 2013 జూలై 30న కాంగ్రెస్ వర్కింగ్ కమిటీ తెలంగాణ రాష్ట్ర ఏర్పాటుకు అనుకూలంగా నిర్ణయం తీసుకుంది. ఆ తర్వాత కేంద్ర మంత్రివర్గం ఆమోదం, పార్లమెంటులో ఆంధ్రప్రదేశ్ పునర్వ్యవస్థీకరణ బిల్లు ఆమోదం, రాష్ట్రపతి ఆమోదంతో ప్రత్యేక రాష్ట్ర ఏర్పాటు ప్రక్రియ పూర్తయింది.

2014 జూన్ 2న తెలంగాణ ప్రత్యేక రాష్ట్రంగా అవతరించింది. దశాబ్దాల కల నిజమైంది. హైదరాబాద్ రాజధానిగా పది జిల్లాలతో తెలంగాణ దేశంలో 29వ రాష్ట్రంగా ఆవిర్భవించింది. తొలి ముఖ్యమంత్రిగా కేసీఆర్ బాధ్యతలు చేపట్టారు. ఒకప్పుడు అసాధ్యమని భావించిన రాష్ట్ర సాధన ఉద్యమం విజయవంతమైంది.

నవంబర్ 29.. ఒక తేదీ కాదు..
తెలంగాణ పోరాటానికి ప్రతీక!

ప్రతి సంవత్సరం నవంబర్ 29న నిర్వహించే దీక్షా దివస్ కేవలం ఒక రాజకీయ కార్యక్రమం కాదు. తెలంగాణ రాష్ట్ర సాధన కోసం సాగిన త్యాగాల చరిత్రను గుర్తుచేసుకునే సందర్భం. పదవులను వదిలిన నాయకుడి పట్టుదల, జైలు గోడల మధ్యనూ కొనసాగిన నిరాహార దీక్ష, ఆసుపత్రి పడకపై సైతం వీడని సంకల్పం, రోడ్లపైకి వచ్చిన లక్షలాది ప్రజల పోరాటం, విద్యార్థుల ఉద్యమం, అమరుల బలిదానాలు.. ఇవన్నీ కలిసి తెలంగాణ చరిత్రను నిర్మించాయి.

తెలంగాణ వచ్చుడో.. కేసీఆర్ సచ్చుడో అన్న ఒక్క నినాదం యావత్ తెలంగాణ సమాజాన్ని ఒక్కతాటిపైకి తీసుకొచ్చింది. ఒక్కడిగా మొదలైన ఉద్యమం కోట్లాది గొంతుకలుగా మారింది. ఆ ఉద్యమంలో కేసీఆర్ పాత్ర ఎంత ముఖ్యమో, విద్యార్థులు, ఉద్యోగులు, మహిళలు, కార్మికులు, ప్రజాసంఘాలు, అమరుల త్యాగాలు కూడా అంతే చారిత్రాత్మకమైనవి.

నేటి యువతకు తెలంగాణ ఎలా వచ్చింది? ఎవరు ఏం త్యాగం చేశారు? అలుగునూరు వద్ద ఏం జరిగింది? ఖమ్మం జైలులో ఏం జరిగింది? నిమ్స్ ఆసుపత్రిలో దీక్ష ఎందుకు కొనసాగింది? అనే విషయాలు తెలియజేయాల్సిన బాధ్యత సమాజంపై ఉంది.

అడుగడుగునా అడ్డంకులు.. అడుగడుగునా అవమానాలు.. అయినా లక్ష్యం నుంచి వెనక్కి తగ్గని పోరాటం. చరిత్రలో కొన్ని తేదీలు క్యాలెండర్‌లో మాత్రమే ఉంటాయి. మరికొన్ని తేదీలు ఒక జాతి గుండెల్లో శాశ్వతంగా నిలిచిపోతాయి. నవంబర్ 29 అలాంటి రోజే.

దీక్షా దివస్.. ఒక నాయకుడి నిరాహార దీక్ష మాత్రమే కాదు.. ఒక జాతి ఆత్మగౌరవ ప్రకటన!

మనసులో మాట.. మనసును తాకే అక్షరాలు.
తెలంగాణ బ్యూరో విజయ్

రాష్ట్రంలో ప్రతి అంగుళం భూమికి సమగ్ర రీసర్వే

మొదటిపేజీ తరువాయి



మీడియా ప్రతినిధులతో ఆయన మాట్లాడారు.

తొలి విడతలో జిల్లాకు 70 గ్రామాల చొప్పున, సక్షాలు లేని 373 గ్రామాల్లో రీసర్వే చేపట్టామని, ఈ ప్రక్రియను డిసెంబర్ చివరి నాటికి పూర్తి చేస్తామని తెలిపారు. ఇప్పటికే తొమ్మిది ఉమ్మడి జిల్లాల్లో పర్యటించి ప్రజాప్రతినిధులతో సమావేశాలు నిర్వహించినట్లు చెప్పారు. భూముల విస్తీర్ణంలో తేడాలు, సరిహద్దు వివాదాలు, రైతుల అభ్యంతరాలపై చర్చించామన్నారు.

వివాదాలకు తావులేకుండా సర్వే

సర్వే సమయంలో భూ విస్తీర్ణంలో తేడాలు ఉన్నచోట కలెక్టర్లు, అదనపు కలెక్టర్లు, ఆర్డీఓలు, తహశీల్దార్లు ప్రత్యక్షంగా పాల్గొని సమస్యలను పరిష్కరించాలని ఆదేశించినట్లు మంత్రి తెలిపారు. ప్రైవేటు భూ వివాదాల్లో న్యాయబద్ధంగా వ్యవహరిస్తామని, ప్రభుత్వ భూముల విషయంలో రికార్డుల ఆధారంగా నిర్ణయం తీసుకుంటామని స్పష్టం చేశారు. సర్వేకు ముందు గ్రామాల్లో చాటింపు ద్వారా ప్రజలకు సమాచారం అందిస్తామని, సర్వే అనంతరం అభ్యంతరాలు స్వీకరించి న్యాయమైన వాటికి సవరణలు చేస్తామని చెప్పారు. నిబంధనలు ఉల్లంఘించే అధికారులపై చర్యలు తప్పవని హెచ్చరించారు.

క్యూఆర్ కోడ్‌తో వాటర్‌ప్రూఫ్
పాస్‌పుస్తకాలు

సర్వే పూర్తయిన తర్వాత రైతులకు మన్నికైన, వాటర్‌ప్రూఫ్ పాస్‌పుస్తకాలను ఉచితంగా అందిస్తామని పొంగులేటి వెల్లడించారు. పాస్‌పుస్తకంపై ఉండే ప్రత్యేక క్యూఆర్ కోడ్‌ను స్కాన్ చేస్తే సర్వే నంబరు, భూమి విస్తీర్ణం, భూమి పటం వంటి వివరాలు అందుబాటులోకి వస్తాయని వివరించారు. వ్యవసాయ భూములకు ఒక రకం, గ్రామాల్లోని నివాస స్థలాలు, ఆబాదీ ఆస్తులకు మరో రకం పాస్‌పుస్తకాలు వేర్వేరు రంగుల్లో అందించేందుకు ప్రణాళిక సిద్ధం చేస్తున్నట్లు తెలిపారు. గతంలో ఒక్కో మండలానికి ఒక సర్వే యూనిట్ ఉండగా ప్రస్తుతం రెండుకు పెంచామని చెప్పారు.

కేంద్రంపై మంత్రి విమర్శలు

రాష్ట్రంపై కేంద్రంలోని బీజేపీ ప్రభుత్వం సవతి తల్లి ప్రేమ చూపిస్తోందని మంత్రి విమర్శించారు. రాష్ట్రానికి 13 లక్షల ఇళ్లు కావాలని కోరితే రెండు లక్షలు మాత్రమే మంజూరు చేశారని, గతంలో ఆంధ్రప్రదేశ్‌కు 17 లక్షల ఇళ్లు కేటాయించారని ఆరోపించారు. ఇటీవల తెలంగాణకు రెండు లక్షల ఇళ్లు మంజూరు చేయగా, ఏపీకి నాలుగు లక్షలు ఇచ్చారని పేర్కొన్నారు. తమ ప్రభుత్వానికి ఎవరి పైనా కక్ష సాధింపు ధోరణి లేదని, ప్రతి పనిని శాస్త్రీయంగా, నిజాయితీగా చేపడతామని స్పష్టం చేశారు. భూ రీసర్వే విజయవంతానికి రైతులు, ప్రజాప్రతినిధులు, మీడియా సహకరించాలని కోరారు.

రిటైర్మెంట్ తర్వాత రఘునందన్‌రావుకు కీలక బాధ్యతలు

* **రెవెన్యూ శాఖ కార్యదర్శిగా పునర్నియామకానికి ప్రభుత్వ ఉత్తర్వులు**
* **2027 ఫిబ్రవరి 28న పదవీ విరమణ చేయనున్న సీనియర్ ఐఏఎస్ అధికారి**
* **నవంబర్ 26న జీఓ ఆర్టీ నంబర్ 1728 విడుదల**

తెలంగాణ బ్యూరో, హైదరాబాద్, మనసులో మాట నవంబర్ 27 :



సీనియర్ ఐఏఎస్ అధికారి ఎం. రఘునందన్‌రావుకు తెలంగాణ ప్రభుత్వం కీలక బాధ్యతలు అప్పగించింది. ఆయన పదవీ విరమణ అనంతరం కూడా రెవెన్యూ శాఖ (ఎక్సైజ్ అండ్ వాణిజ్య పన్నులు) ప్రభుత్వ కార్యదర్శిగా కొనసాగించాలని నిర్ణయించింది. ఈ మేరకు సాధారణ పరిపాలన శాఖ ద్వారా ప్రభుత్వం అధికారిక ఉత్తర్వులు జారీ చేసింది. 2026 నవంబర్ 26న జీఓ ఆర్టీ నంబర్ 1728ను విడుదల చేసింది.

2002 బ్యాచ్‌కు చెందిన ఐఏఎస్ అధికారి ఎం. రఘునందన్‌రావు ప్రస్తుతం రెవెన్యూ శాఖలో ప్రభుత్వ కార్యదర్శిగా బాధ్యతలు నిర్వహిస్తున్నారు. ఆయన 2027 ఫిబ్రవరి 28న పదవీ విరమణ పొందనున్నారు. అయితే, ఆయన అనుభవం, పరిపాలనా సేవలను కొనసాగించే ఉద్దేశంతో పదవీ విరమణ అనంతరం కూడా అదే శాఖలో కార్యదర్శిగా పునర్నియమించాలని ప్రభుత్వం నిర్ణయం తీసుకున్నట్లు ఉత్తర్వుల్లో పేర్కొన్నారు.

రెవెన్యూ శాఖ పరిధిలో ఎక్సైజ్, వాణిజ్య పన్నులకు సంబంధించిన కీలక పరిపాలనా వ్యవహారాలు ఉంటాయి. ఈ శాఖలో విధానపరమైన నిర్ణయాలు, ప్రభుత్వ ఉత్తర్వుల అమలు, సంబంధిత విభాగాల మధ్య సమన్వయం వంటి అంశాల్లో కార్యదర్శి బాధ్యతలు కీలకంగా ఉంటాయి. ఈ నేపథ్యంలో రఘునందన్‌రావు సేవలను కొనసాగించేందుకు ప్రభుత్వం నిర్ణయం తీసుకున్నట్లు తెలుస్తోంది.

అయితే, ఈ పునర్నియామకానికి సంబంధించిన పూర్తి నియమ నిబంధనలు, విధివిధానాలను ప్రత్యేకంగా జారీ చేస్తామని ప్రభుత్వం స్పష్టం చేసింది. నియామకం అమలులోకి వచ్చే తేదీ, పదవీకాలం, ఇతర సేవా షరతులకు సంబంధించిన వివరాలను తదుపరి ఉత్తర్వుల్లో వెల్లడించనుంది.

తెలంగాణ గవర్నర్ ఆదేశాల మేరకు ప్రభుత్వ ప్రధాన కార్యదర్శి సంజయ్ జాజు ఈ ఉత్తర్వులను జారీ చేశారు. ప్రభుత్వ పరిపాలనలో అనుభవజ్ఞులైన అధికారుల సేవలను కొనసాగించే క్రమంలో ఈ నిర్ణయం ప్రాధాన్యం సంతరించుకుంది.

మమతా బెనర్జీకి కలకత్తా హైకోర్టులో ఊరట

* **మమతా బెనర్జీకి కలకత్తా హైకోర్టులో ఊరట**
* **తిరుగుబాటు నేత రితబ్రత బెనర్జీ ప్రతిపక్ష నేత నియామకం రద్దు**
* **చీఫ్ విప్ అక్రుజమాన్ నియామకమూ కొట్టివేత**
* **10 రోజుల్లో కొత్త ప్రతిపక్ష నేత నియామకంపై నిర్ణయం తీసుకోవాలని స్పీకర్‌కు ఆదేశం**

తెలంగాణ బ్యూరో, జాతీయం, మనసులో మాట నవంబర్ 27 :



పశ్చిమ బెంగాల్ రాజకీయాల్లో కీలక పరిణామం చోటుచేసుకుంది. తృణమూల్ కాంగ్రెస్ (టీఎంసీ) అధినేత్రి మమతా బెనర్జీకి కలకత్తా హైకోర్టులో ఊరట లభించింది. అసెంబ్లీలో ప్రతిపక్ష నేతగా నియమితులైన టీఎంసీ తిరుగుబాటు నేత రితబ్రత బెనర్జీ నియామకాన్ని హైకోర్టు శుక్రవారం రద్దు చేసింది. అలాగే పార్టీ చీఫ్ విప్‌గా ఎమ్మెల్యే అక్రుజమాన్ నియామకాన్ని కూడా పక్కనపెట్టింది. ప్రతిపక్ష నేత నియామకంపై స్పీకర్ తీసుకున్న నిర్ణయం అస్థిరంగా ఉందని పేర్కొన్న న్యాయస్థానం, మమతా బెనర్జీ వర్గం వాదనలను మరోసారి పరిశీలించాలని స్పీకర్ రతీంద్ర బోస్‌ను ఆదేశించింది. పది రోజుల్లోగా కొత్త ప్రతిపక్ష నేత నియామకంపై ఉత్తర్వులు జారీ చేయాలని స్పష్టం చేసింది.

ఎన్నికల ఓటమి తర్వాత పార్టీలో విభేదాలు

ఈ ఏడాది జరిగిన పశ్చిమ బెంగాల్ అసెంబ్లీ ఎన్నికల్లో 294 స్థానాలకు గాను టీఎంసీ 80 స్థానాలకే పరిమితమైంది. మమతా బెనర్జీ సైతం ఎన్నికల్లో ఓటమి పాలయ్యారు. అనంతరం పార్టీలో అంతర్గత విభేదాలు బయటపడ్డాయి. అసెంబ్లీలో పార్టీ పక్ష నేతగా శోభన్‌దేవ్ ఛటోపాధ్యాయ్‌ను ఎంపిక చేయాలని మమతా బెనర్జీ నిర్ణయించారు. అయితే తొలిసారి ఎమ్మెల్యేగా ఎన్నికైన రితబ్రత బెనర్జీ ఈ నిర్ణయాన్ని వ్యతిరేకించారు. దీంతో ఆయనను పార్టీ నుంచి సస్పెండ్ చేశారు.

59 మంది ఎమ్మెల్యేలతో తిరుగుబాటు

పార్టీ నిర్ణయాన్ని వ్యతిరేకించిన రితబ్రత బెనర్జీ మరో 58 మంది ఎమ్మెల్యేలతో కలిసి తిరుగుబాటు చేశారు. అసలైన టీఎంసీ తమదేనని ప్రకటిస్తూ శాసనసభలో ప్రతిపక్ష నేతగా రితబ్రతను ఎన్నుకున్నారు. ఈ నియామకాన్ని స్పీకర్ ఆమోదించారు. దీంతో రితబ్రత నియామకాన్ని సవాల్ చేస్తూ శోభన్‌దేవ్ ఛటోపాధ్యాయ్ హైకోర్టును ఆశ్రయించారు. పార్టీ శాసనసభా పక్ష సమావేశంలో తనను ప్రతిపక్ష నేతగా ఎంపిక చేస్తూ తీసుకొచ్చిన తీర్మానంపై రితబ్రత కూడా సంతకం చేశారని పిటిషన్‌లో పేర్కొన్నారు.

మంత్రి కోమటిరెడ్డి వైద్య ఖర్చులకు రూ.18.76 లక్షల మంజూరు

* **వైద్య బిల్లుల చెల్లింపునకు ప్రభుత్వ ఆమోదం**
* **అక్టోబర్‌లో రెండు విడతల్లో ఆసుపత్రిలో చికిత్స**
* **అపోలో ఆసుపత్రికి నిధులు చెల్లించేందుకు ఉత్తర్వులు**

తెలంగాణ బ్యూరో, హైదరాబాద్, మనసులో మాట నవంబర్ 27 :

రాష్ట్ర రోడ్లు, భవనాలు, సినిమాటోగ్రఫీ శాఖ మంత్రి కోమటిరెడ్డి వెంకట్‌రెడ్డి వైద్య చికిత్సకు సంబంధించిన బిల్లుల చెల్లింపునకు ప్రభుత్వం ఆమోదం తెలిపింది. ఆయనకు అక్టోబర్‌లో రెండు విడతల్లో అందించిన వైద్య సేవలకు సంబంధించి మొత్తం రూ.18,76,168 మంజూరు చేస్తూ ఉన్నతాధికారులు ఉత్తర్వులు జారీ చేశారు. అక్టోబర్ 14 నుంచి 17 వరకు మొదటి విడతలో, అక్టోబర్ 21 నుంచి 26 వరకు రెండో విడతలో మంత్రి ఆసుపత్రిలో చికిత్స పొందారు. ఈ రెండు విడతల్లో నిర్వహించిన వైద్య పరీక్షలు, చికిత్సలు, ఇతర ఆసుపత్రి సేవలకు సంబంధించిన బిల్లులను పరిశీలించిన ప్రభుత్వం చెల్లింపులకు అనుమతించింది. ఈ మొత్తాన్ని అపోలో హాస్పిటల్స్ ఎంటర్‌ప్రైజెస్ లిమిటెడ్‌కు రవాణా, రోడ్లు, భవనాల శాఖ ద్వారా చెల్లించనున్నారు.



తాంత్రిక పూజల పేరుతో రూ.25 లక్షల మోసం!

మొదటిపేజీ తరువాయి



వివరాలు వెల్లడించారు.

కుందన్‌పల్లికి చెందిన ఓ వ్యక్తి కుమార్తె ప్రేమ వివాహం చేసుకుని వెళ్లిపోవడంతో మనస్తాపానికి గురయ్యాడు. మానసిక ప్రశాంతత కోసం కీసర సమీపంలోని కాళికామాత ఆలయానికి వెళ్లగా, అక్కడి పూజారి క్రాంతి కుమార్, అతని భార్య రత్న పరిచయం చేసుకున్నారు. తాంత్రిక పూజలతో కుమార్తె మనసు మార్చి ఇంటికి రప్పిస్తామని, లేదంటే ఆమె భర్తను అంతమొందిస్తామని నమ్మించారు. ఇందుకు రూ.50 లక్షలు ఖర్చవుతాయని చెప్పి విడతలవారీగా రూ.25 లక్షల నగదు, బంగారం, వెండి ఆభరణాలు తీసుకున్నారు. మోసపోయినట్లు గుర్తించిన బాధితుడు పోలీసులను ఆశ్రయించాడు. దీంతో నిందితుడిని అరెస్టు చేసి రిమాండ్‌కు తరలించారు. అతడి నుంచి రూ.25 లక్షల నగదు, ఆభరణాలు స్వాధీనం చేసుకున్నామని, కేసుతో సంబంధం ఉన్న మరో ఇద్దరి కోసం గాలిస్తున్నామని పోలీసులు తెలిపారు.



మనసులోమాట
KANCHARLA
నిజమే మా ఇజం.. అదే మా జర్నలిజం..
సంచలన తెలుగు దిన పత్రిక



ఎంఎస్ఎంఈలకు అండగా ఏఐ... అందిపుచ్చుకోవడమే ఆలస్యం!

కృత్రిమ మేధ(ఏఐ) నేడు అన్ని రంగాలకూ శరవేగంగా విస్తరిస్తోంది. దేశార్థిక వ్యవస్థకు జీవనాడి వంటి సూక్ష్మ, చిన్న, మధ్యతరహా పరిశ్రమ(ఎంఎస్ఎంఈ)లకూ సవాలు విసురుతోంది. అవగాహన లేకపోవడానికి తోడు ఆర్థిక వనరులు, సాంకేతిక నైపుణ్యాల కొరత వల్ల ఏఐని అందిపుచ్చుకోవడంలో ఎంఎస్ఎంఈలు వెనకబడుతున్నట్లు ఒక అధ్యయనంలో తేలింది. ఈ నేపథ్యంలో చిన్నసంస్థలు తమ రోజువారీ కార్యకలాపాల్లో ఏఐని ఎలా ఉపయోగించుకోవచ్చన్న ప్రశ్న సహజంగానే ఉత్పన్నమవుతోంది.

ఏఐ తొలి దశ ఎంఎస్ఎంఈలకు అందుబాటులో లేకపోయినా జెనరేటివ్ ఏఐ(జెన్ఏఐ), ఏజెంటిక్ ఏఐలు పరిస్థితిలో మార్పు తెస్తున్నాయి. చాట్జీపీటీ వంటి జనరేటివ్ ఏఐ సాధనాలు సమాచారాన్ని, చిత్రాలను సృష్టించడంలోనూ, క్లాడ్ ఏజెంట్స్ వంటి ఏజెంటిక్ ఏఐ సాధనాలు రిమైండర్లు పంపడం, రికార్డులను నవీకరించడం వంటి పనుల్లో సాయపడతాయి. ఈ రెండు రకాల ఏఐ సాధనాలను ఉచితంగా పరీక్షించుకునే అవకాశం ఉంది. అలాగే, లైసెన్స్తో కూడిన వాడకానికి నెలకు రూ.400 నుంచి తగిన ప్యాకేజీలు అందుబాటులో ఉన్నాయి.

వ్యాపారాల వృద్ధి కోసం...

ఉదాహరణకు మామిడి రైతులు జనరేటివ్ ఏఐ సాయంతో పురుగుమందుల పిచికారీ, ఎరువుల వినియోగం, కొమ్మల కత్తిరింపు వంటి పనులకు సంబంధించిన తనిఖీ జాబితాను తయారుచేసి, కూలీలతో పంచుకోవచ్చు. ఏజెంటిక్ ఏఐ సాయంతో తోటలోని ఒక ఆకును ఫొటోతీసి, ఇమేజ్ రికగ్నిషన్ యాప్ ద్వారా ఆకులోని సాధారణ సమస్యలను గుర్తించవచ్చు. మందు పిచికారీ తేదీలను షెడ్యూల్ చేసుకుని, ఫోన్లో రిమైండర్ వచ్చేలా చేసుకోవచ్చు. పంట కోత సమయంలో జెన్ఏఐ సాయంతో పండ్ల నాణ్యతా శ్రేణులు, ధరలు... ఏ కొనుగోలుదారు ఎన్ని క్రేట్ల మామిడిని ఆర్డర్ చేశారు, ఎప్పుడు చెల్లింపు చేశారు వంటి వివరాలనూ నమోదు చేసుకోవచ్చు. అలాగే ఓ చిన్న చేనేత యూనిట్ ఏజెంటిక్ ఏఐ ద్వారా ప్రతి ఆర్డర్ను ప్రతి దశలోనూ పర్యవేక్షించవచ్చు. జనరేటివ్ ఏఐ సాధనం ప్రతి కొత్త డిజైన్ కోసం కొటేషన్, ఉత్పత్తి వివరణను రూపొందించగలదు, కాబట్టి యజమాని రాతపని సమయాన్ని తగ్గించుకుని, ఉత్పత్తిపై ఎక్కువ దృష్టి పెట్టడానికి అవకాశం కలుగుతుంది.

రవాణా, ఆరోగ్య సంరక్షణ, ఆహారం, సేవలు వంటి రంగాల్లోనూ ఎంఎస్ఎంఈలు ఏఐ తోడ్పాటుతో తమ వ్యాపారాలను అభివృద్ధి చేసుకోగలవు. మరింత మెరుగైన ఉత్పత్తులు, సేవలు అందించగలవు. ఏఐ సాధనాలను వాడుతున్న మహిళా స్వయంసహాయక సంఘాలు తక్కువ మందితోనే ఎక్కువ పనిని సమర్థంగా నిర్వహిస్తున్నాయి. అయితే, ఏఐ అనేది యజమానికి వ్యాపారం గురించి ఉన్న అవగాహనకు ప్రత్యామ్నాయం కాదు. జనరేటివ్ ఏఐ రాయడం, రూపకల్పన చేయడం వంటి పనులను నిర్వహిస్తే, ఏజెంటిక్ ఏఐ పదేపదే చేయాల్సిన లెక్కలు, రికార్డుల నిర్వహణ, రిమైండర్లు పంపడం వంటి పనులను చేయగలదు. దీంతో చెల్లింపుల కోసం ఫాలోఅప్ చేయడం, వినియోగదారుల సందేహాలను తీర్చడం, బిల్లుల తయారీ వంటి పునరావృతమయ్యే పనుల నుంచి యజమానులు, సిబ్బందికి విముక్తి కలుగుతుంది. తద్వారా వారు అమ్మకాలు, వినియోగదారులతో సంబంధాలపై దృష్టి పెట్టగలుగుతారు. ఫలితంగా, మరిన్ని ఆర్డర్లు పొందడానికి, కొత్త మార్కెట్లను చేరుకోవడానికి, అదనపు ఖర్చులు పెరగకుండానే అదే వేగంతో వృద్ధిని కొనసాగించడానికి వీలవుతుంది.

వ్యాపార ప్రక్రియలో ఒకేసారి ఏఐని అమలు చేయడానికి బదులు పాక్షికంగా ప్రయత్నించవచ్చు. వివరాల నమోదు వంటి ప్రాథమిక అవసరాలకు ముందుగా దాన్ని వాడవచ్చు. ఎక్కువ సమయం తీసుకునే, ఎక్కువ తప్పులకు దారితీసే పనులను ఏఐకి అప్పగించవచ్చు. ఇప్పటికే పలు అకౌంటింగ్, ఈమెయిల్ ప్లాట్ఫారాలు ఏఐ సాధనాల సహితంగా సేవలందిస్తున్నాయి. వాటిని పూర్తిగా వాడుకోవాలి. అమ్మకాల రికార్డులు, కస్టమర్ వివరాలు, ఇన్వెంటరీ లాగ్స్ వంటివాటిని సాధారణ స్ప్రెడ్షీట్ల రూపంలోగానీ, డిజిటల్ రూపంలోగానీ భద్రపరచడం అవసరం. స్థిరమైన రికార్డులు ఉంటే, తర్వాత విశ్లేషణ సాధనాల వాడకం సులభమవుతుంది. ఏఐకి సంబంధించి కేవలం సాధనాలు సమకూర్చుకోవడమే కాకుండా, వాడుకలో ప్రాథమిక అంశాలపై పట్టు సంపాదించడం మంచిది. ప్రస్తుతం అనేక ఆన్లైన్ డిజిటల్ స్కిల్లింగ్ ప్రోగ్రామ్లు అందుబాటులో ఉన్నాయి. ఏఐ విక్రేతలను, కన్సల్టెంట్లను జాగ్రత్తగా ఎంచుకోవాలి. అంతేకాదు, ప్రతి ప్రక్రియలో మానవ ప్రమేయం ఉండేలా చూసుకోవడం మేలు. ఒక చిన్న తప్పు పెద్ద నష్టాన్ని కలిగించవచ్చు. అందుకని పూర్తిగా ఏఐ మీదే ఆధారపడకుండా కస్టమర్లకు, నియంత్రణ సంస్థలకు లేదా ఉద్యోగులకు చేరే ఏ విషయాన్ని అయినా బాధ్యతగల వ్యక్తి తనిఖీ చేసే పద్ధతిని పాటించాలి.

డాక్టర్ కంచర్ల
అచ్యుతరావు
ఎడిటర్, మనసులో మాట దినపత్రిక

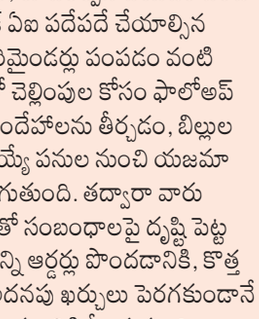

భారత్అమెరికా వాణిజ్య ఒప్పందం తుది దశలో ఉంది

- ఇరుదేశాల దీర్ఘకాల సమస్యలు పరిష్కార దిశగా అడుగులు
- 2026 సమ్మిట్లో కేంద్ర మంత్రి పీయూష్ గోయల్ ప్రకటన
- ఈయూతో ఒప్పందం కూడా వచ్చే ఏడాది నుంచే అమలు
- అమెరికా ప్రతిపాదించిన 25 శాతం సుంకాల వేళ కీలక ప్రకటన

నేషనల్ బ్యూరో, మనసులో మాట

భారత్, అమెరికా మధ్య ద్వైపాక్షిక వాణిజ్య ఒప్పందం తుది దశకు చేరుకుందని కేంద్ర వాణిజ్య, పరిశ్రమల శాఖ మంత్రి పీయూష్ గోయల్ వెల్లడించారు. ఒప్పంద విధివిధానాలు, అమలు ప్రక్రియలో ఇన్నాళ్లూ ఎదురైన అడ్డంకులు తొలగిపోతున్నాయని చెప్పారు. వర్చువల్ విధానంలో నిర్వహించిన 'ఇండియా డెట్ క్యాపిటల్ మార్కెట్ సమ్మిట్ 2026' సదస్సులో ఆయన ఈ కీలక వ్యాఖ్యలు చేశారు.

ఇరు దేశాల మధ్య ప్రతిపాదిత వాణిజ్య ఒప్పందం అతి త్వరలోనే ఒక కొలిక్కి రానుందని గోయల్ స్పష్టం చేశారు. చర్చల్లో కీలకమైన ముందడుగు పడిందని తెలిపారు. ఇరు దేశాల ప్రయోజనాలకు అనుగుణంగా ఒప్పందం సిద్ధమవుతోందని వివరించారు.

భారత ఆర్థిక ప్రగతిని గోయల్ కొనియాడారు. జీఎస్టీ వ్యవస్థను సులభతరం చేస్తూనే పన్ను రేట్లను అందుబాటులో ఉంచామని గుర్తుచేశారు. ఇటీవల జీఎస్టీ వసూళ్లు ఆల్టైమ్ రికార్డును నమోదు చేశాయని చెప్పారు. ఒకే నెలలో ఎగుమతులు 90 బిలియన్ డాలర్లకు చేరడం దేశ చరిత్రలోనే ఓ మైలురాయి అని పేర్కొన్నారు.



యూరోపియన్ యూనియన్తో కూడా వాణిజ్య ఒప్పందంపై చర్చలు ముగింపునకు వచ్చాయని తెలిపారు. ఈ ఏడాది చివరి నాటికి యూరోపియన్ యూనియన్ ఒప్పందం ఖరారవుతుందని చెప్పారు. వచ్చే ఏడాది మార్చి లేదా ఏప్రిల్ నాటికి అది అమల్లోకి వచ్చే అవకాశముందని అంచనా వేశారు. ఈ ఒప్పందాల ద్వారా భారతీయ ఎగుమతిదారులకు అంతర్జాతీయ మార్కెట్లలో భారీ అవకాశాలు దక్కుతాయని ధీమా వ్యక్తం చేశారు.

భారత వస్తువులపై 25 శాతం వరకు సుంకాలు విధించాలని అమెరికా వాణిజ్య విభాగం ఇటీవల ప్రతిపాదించిన విషయం తెలిసిందే. ద్వైపాక్షిక వాణిజ్య ఒప్పందం కుదిరితే ఆ సుంకాలను 17 శాతానికి తగ్గించే అవకాశం ఉందని అమెరికా సంకేతాలిచ్చింది. భారత్ తయారీ రంగంలో మితిమీరిన సామర్థ్యం ఉందన్న ఆరోపణలను కేంద్రం ఇప్పటికే తోసిపుచ్చింది. ప్రస్తుత ఆర్థిక సంవత్సరంలోని తొలి ఏడు నెలల్లో అమెరికాకు భారత ఎగుమతులు 59.52 బిలియన్ డాలర్లకు పెరిగాయి. ఇప్పటికీ అమెరికానే భారత్కు అతిపెద్ద ఎగుమతి మార్కెట్గా కొనసాగుతోంది.

బుల్లెట్ రైలు ట్రయల్కు సూరత్ సెక్షన్ సిద్ధం!

- 2027 మేలో 280 కి.మీ. వేగంతో పరీక్షించేందుకు ఏర్పాట్లు
- పూర్తయిన 50 కిలోమీటర్ల మార్గంలో విద్యుదీకరణ పనులు
- విమానాశ్రయాన్ని తలపించేలా సూరత్ రైల్వేస్టేషన్ నిర్మాణం

తెలంగాణ బ్యూరో, జాతీయం, మనసులో మాట
నవంబర్ 27 :

ముంబయిఅహ్మదాబాద్ బుల్లెట్ రైలు ప్రాజెక్టు పనులు వేగంగా కొనసాగుతున్నాయి. ఈ హైస్పీడ్ రైలు మార్గంలో భాగంగా 50 కిలోమీటర్ల పొడవైన సూరత్బిలిమోరా సెక్షన్ ట్రయల్ రన్కు సిద్ధమవుతోంది. 2027 మేలో ఈ మార్గంలో ప్రయోగాత్మకంగా రైలును నడిపేందుకు అధికారులు సన్నాహాలు చేస్తున్నారు. ఇప్పటికే ఈ సెక్షన్లో విద్యుదీకరణ పనులు పూర్తయ్యాయి. పరీక్షల్లో భాగంగా గంటకు 280 కిలోమీటర్ల వేగంతో బుల్లెట్ రైలును నడపనున్నారు.

మరోవైపు, నిర్మాణంలో ఉన్న సూరత్ బుల్లెట్ రైల్వేస్టేషన్ చిత్రాలను నేషనల్ హైస్పీడ్ రైల్ కార్పొరేషన్ విడుదల చేసింది. విమానాశ్రయాన్ని తలపించేలా అత్యాధునిక సౌకర్యాలతో స్టేషన్ను తీర్చిదిద్దుతున్నారు. ఆకట్టుకునే అంతర్గత అలంకరణ, ప్రత్యేక సీలింగ్, ఎస్కలేటర్లు, కేంద్రికృత శీతలీకరణ వ్యవస్థతో ఈ స్టేషన్ రూపుదిద్దుకుంటోంది.



భారత్-బంగ్లా సంబంధాల్లో హసీనా ముల్లు!

- హసీనాకు ఆశ్రయం ఇవ్వడంపై భారత్పై బంగ్లాదేశ్ అసహనం
- అప్పగింత ఒప్పందం ప్రకారం స్వదేశానికి రావాల్సిందే: బంగ్లా మంత్రి
- న్యాయపరమైన అంశాలను పరిశీలిస్తున్నాం: భారత విదేశాంగ శాఖ

తెలంగాణ బ్యూరో, జాతీయం, మనసులో మాట
నవంబర్ 27 :

భారత్బంగ్లాదేశ్ మధ్య దౌత్య సంబంధాల్లో మాజీ ప్రధాని షేక్ హసీనా వ్యవహారం ఉద్రిక్తతలకు కారణమవుతోంది. ఆమెకు భారత్ ఆశ్రయం కల్పించడం ద్వైపాక్షిక సంబంధాలపై ఒత్తిడి పెంచుతోందని బంగ్లాదేశ్ వ్యాఖ్యానించింది. హసీనా ఇరుదేశాల సంబంధాల్లో ఓ ముల్లులా మారారని ఆ దేశ విదేశాంగ సహాయ మంత్రి హుమాయున్ కబీర్ పేర్కొన్నారు. ఆమెను స్వదేశానికి పంపించలేక, ఆశ్రయం కల్పించడాన్ని సమర్థించుకోలేక భారత్ ఇబ్బందులు ఎదుర్కొంటోందని వ్యాఖ్యానించారు. హసీనా ఓ నేరస్థురాలని, ఇరుదేశాల మధ్య ఉన్న అప్పగింత ఒప్పందం ప్రకారం ఆమె బంగ్లాదేశ్కు తిరిగి రావాల్సి ఉంటుందని కబీర్ అన్నారు. కట్టుదిట్టమైన భద్రత మధ్య ఆమె స్వదేశానికి చేరుకోవాల్సి ఉంటుందని పేర్కొన్నారు. రోవైపు, హసీనా స్వయంగా బంగ్లాదేశ్కు వెళ్లాలనుకోవడం, ఆమె అప్పగింతపై బంగ్లా ప్రభుత్వం చేసిన విజ్ఞప్తి రెండింటినీ వేర్వేరుగా చూస్తున్నామని భారత విదేశాంగ శాఖ అధికార ప్రతినిధి రణధీర్ జయస్వాల్ స్పష్టం చేశారు. అప్పగింతకు సంబంధించిన న్యాయపరమైన అంశాలను పరిశీలిస్తున్నట్లు వెల్లడించారు.



లోక్సభలో సీట్లు పెరిగితే ఖర్చుల సంగతేంటి? పూర్తి లెక్కలివే!

నేషనల్ బ్యూరో, మనసులో మాట

నియోజకవర్గాల పునర్విభజన (డీలిమిటేషన్) అంశం ఇప్పుడు దేశంలో మరోసారి చర్చనీయాంశంగా మారింది. లోక్సభలో ఎంపీల సంఖ్యను ప్రస్తుత 543 నుంచి సుమారు 815కు పెంచే ప్రతిపాదన తెరపైకి వచ్చింది. ఇందుకోసం కేంద్ర ప్రభుత్వం 50 శాతం సీట్ల పెంపు నమూనాను ప్రతిపాదించింది. ఈ నేపథ్యంలో నవంబర్ 30 నుంచి డిసెంబర్ 3 వరకు పార్లమెంట్ ప్రత్యేక సమావేశాలు జరగనున్నాయి. అయితే ఎంపీల సంఖ్య పెరగడం అంటే పార్లమెంట్లో సీట్లు పెంచడమే కాదు.. వారి జీతాలు, భత్యాలు, వసతి, కార్యాలయాలు, సిబ్బంది, ప్రయాణ సౌకర్యాల కోసం ప్రభుత్వానికి అదనపు వ్యయం కూడా తప్పదు. మరి 815 మంది ఎంపీలు ఉంటే ప్రభుత్వ ఖజానాపై ఎంత భారం పడుతుంది? ఆ వివరాలు తెలుసుకుందాం.

545 నుంచి 815కు.. ఎంతమంది ఎంపీలు పెరుగుతారు?

ప్రస్తుతం లోక్సభలో 543 మంది ఎన్నికైన సభ్యులకు ప్రాతినిధ్యం ఉంది. ప్రతిపాదిత 50 శాతం పెంపు అమలైతే ఈ సంఖ్య సుమారు 815కు చేరవచ్చు. అంటే దాదాపు 272 మంది ఎంపీలు అదనంగా వస్తారు. అయితే కొన్ని అంచనాల్లో ప్రస్తుత సంఖ్యను 545గా తీసుకుని 270 మంది పెరుగుతారని లెక్కిస్తున్నారు. ఇవి ప్రతిపాదిత పెంపుపై ఆధారపడిన అంచనాలు మాత్రమే. తుది సంఖ్య డీలిమిటేషన్ ప్రక్రియ, చట్టపరమైన నిర్ణయాలపై ఆధారపడి ఉంటుంది. ఈ మార్పు కేవలం లోక్సభకే పరిమితం కాకపోవచ్చు. రాష్ట్రాల అసెంబ్లీ నియోజకవర్గాల సంఖ్యను కూడా పునర్విభజించే ప్రతిపాదన ఉంది. ప్రస్తుతం ఉన్న సుమారు 4,123 అసెంబ్లీ స్థానాలు 6,185 నుంచి 6,186 వరకు పెరిగే అవకాశం ఉందని అంచనాలు వ్యక్తమవుతున్నాయి. అయితే అసెంబ్లీ స్థానాల పెంపుపై ఇంకా తుది సంఖ్య ఖరారు కాలేదు.

ఒక్కో ఎంపీకి నెలకు ఎంత ఖర్చవుతుంది?

ఎంపీలకు ప్రభుత్వం కేవలం జీతం మాత్రమే చెల్లించదు. నియోజకవర్గ భత్యం, కార్యాలయ ఖర్చుల భత్యం కూడా అందిస్తుంది. 2023 ఏప్రిల్ 1 నుంచి అమల్లోకి వచ్చిన సవరించిన రేట్ల ప్రకారం ఒక్కో ఎంపీకి నెలకు అందే మొత్తం ఇలా ఉంటుంది.

- నెలసరి జీతం: రూ.1,24,000
- నియోజకవర్గ భత్యం: రూ.87,000
- కార్యాలయ ఖర్చుల భత్యం: రూ.75,000

ఈ మూడింటినీ కలిపితే ఒక్కో ఎంపీకి నెలకు రూ.2.86 లక్షలు అవుతుంది. ఈ మొత్తంలో కార్యాలయ నిర్వహణ, స్టేషనరీ, కంప్యూటర్ పరిజ్ఞానం ఉన్న సహాయకుల సేవలకు సంబంధించిన ఖర్చులు కూడా ఉంటాయి. అంటే.. ప్రస్తుత సంఖ్యను 545గా తీసుకుని, కొత్తగా 270 మంది ఎంపీలు వస్తారని లెక్కిస్తే జీతాలు, నియోజకవర్గ భత్యాలు, కార్యాలయ భత్యాల రూపంలో ప్రభుత్వానికి అదనపు ఖర్చు పెరుగుతుంది. 270 మంది × రూ.2.86 లక్షలు = నెలకు సుమారు రూ.7.72 కోట్లు. అంటే ఏడాదికి సుమారు రూ.92.66 కోట్లు ఖర్చవుతుంది. ఇది కేవలం జీతాలు, రెండు రకాల భత్యాలకు సంబంధించిన అంచనా మాత్రమే. ఎంపీలకు కల్పించే ఇతర సౌకర్యాలు ఇందులో లేవు. ఇక, ఎంపీలకు పార్లమెంట్ సమావేశాలు లేదా విధులకు హాజరైన అర్హత కలిగిన రోజులకు రోజువారీ భత్యం కూడా చెల్లిస్తారు. ప్రస్తుతం ఈ మొత్తం రోజుకు రూ.2,500గా ఉంది. ఒకవేళ కొత్తగా వచ్చే 270 మంది ఎంపీలు ఏడాదికి 60 రోజుల పాటు ఈ భత్యానికి అర్హులైతే అదనంగా సుమారు రూ.4.05 కోట్లు ఖర్చవుతుంది. అయితే ఈ మొత్తం ఎంపీల హాజరు, సమావేశాల రోజులు, నిబంధనలపై ఆధారపడి ఉంటుంది.

కొత్త ఎంపీలకు ఇళ్లు, వసతి సౌకర్యాలు!

ఎంపీల సంఖ్య పెరిగితే ఢిల్లీలో వారికి ప్రభుత్వ నివాసాలు కేటాయించాల్సి ఉంటుంది. కొత్తగా వచ్చే ఎంపీల కోసం సుమారు 270 ఇళ్లు లేదా ఫ్లాట్లు అవసరమవుతాయి. వీటితో పాటు ఫర్నిచర్, మరమ్మతులు, విద్యుత్, నీరు, టెలిఫోన్, ఇతర సౌకర్యాలను కూడా కల్పించాలి. ఎంపీల సీనియారిటీ, అందుబాటులో ఉన్న వసతులను బట్టి నివాసాల కేటాయింపు ఉంటుంది. ఈ వసతుల నిర్వహణకు అయ్యే మొత్తం ఖర్చుపై ప్రస్తుతానికి ఏకరీతి అధికారిక అంచనా అందుబాటులో లేదు. ప్రతి ఎంపీకి ఢిల్లీలో, తన నియోజకవర్గంలో కార్యాలయాలు అవసరం. వీటి నిర్వహణకు సిబ్బంది, కంప్యూటర్లు, స్టేషనరీ, ఇతర పరికరాలు కావాలి. ఎంపీల సంఖ్య పెరిగితే పార్లమెంట్ సచివాలయంలోనూ అదనపు సిబ్బంది అవసరం ఏర్పడవచ్చు. పార్లమెంటరీ కమిటీలు, భద్రత, రికార్డుల నిర్వహణ, సాంకేతిక వ్యవస్థలు, సభా కార్యకలాపాలపై కూడా ఖర్చు పెరిగే అవకాశం ఉంది. అయితే ఎంపీల సంఖ్య 50 శాతం పెరిగిందని ఈ ఖర్చులన్నీ కూడా అదే నిష్పత్తిలో పెరుగుతాయని చెప్పలేం.

ఎంపీల్యాడ్స్ నిధుల రూపంలో మరో రూ.1,350 కోట్ల భారం?

ఎంపీల్యాడ్స్ (MPLADS) పథకం కింద ఒక్కో ఎంపీ తన నియోజకవర్గంలో అభివృద్ధి పనుల కోసం ఏటా రూ.5 కోట్ల వరకు నిధులను సిఫార్సు చేయవచ్చు. ప్రస్తుతం ఈ పథకం కింద ప్రతి ఎంపీకి ఏడాదికి రూ.5 కోట్ల కేటాయింపు ఉంది. ఈ పథకం కొత్త ఎంపీలకూ యథాతథంగా వర్తిస్తే, అదనంగా వచ్చే 270 మంది ఎంపీల కోసం ఏడాదికి రూ.1,350 కోట్ల మేర అభివృద్ధి నిధులు అవసరమవుతాయి. అయితే ఇది ఎంపీల వ్యక్తిగత జీతం లేదా ఆదాయం కాదు. నియోజకవర్గాల్లో అభివృద్ధి పనులకు వినియోగించాల్సిన ప్రభుత్వ నిధులు మాత్రమే. అంతేకాదు.. ఎంపీల సంఖ్య పెరిగినంత మాత్రాన ఎన్నికల నిర్వహణ ఖర్చులు కూడా అదే స్థాయిలో పెరుగుతాయని చెప్పలేం. ఎన్నికల ఖర్చులో ఓటర్ల సంఖ్య, పోలింగ్ కేంద్రాలు, ఈవీఎంలు, వీవీప్యాట్లు, ఎన్నికల సిబ్బంది వంటి అంశాలు కీలక పాత్ర పోషిస్తాయి. అయితే అదనపు నియోజకవర్గాల ఏర్పాటు, వాటి సరిహద్దుల నిర్ణయం, ఎన్నికల రికార్డుల నిర్వహణ, పరిపాలనా పనుల కోసం కొంత అదనపు వ్యయం అవసరమవుతుంది.

డీలిమిటేషన్ కమిషన్ ఏర్పాటుకు ఎంత ఖర్చు?

నియోజకవర్గాల సరిహద్దులను నిర్ణయించేందుకు డీలిమిటేషన్ కమిషన్ ఏర్పాటు చేయాల్సి ఉంటుంది. ఈ కమిషన్ ఛైర్మన్, సభ్యుల జీతభత్యాలు, కార్యాలయ నిర్వహణ, సిబ్బంది, ఇతర పరిపాలనా ఖర్చులను కేంద్ర ప్రభుత్వం భరించాల్సి ఉంటుంది. డీలిమిటేషన్ ప్రక్రియలో ఎన్నికల సంఘానికి వచ్చే అదనపు ఖర్చులు కూడా ఉంటాయి. అయితే కమిషన్ ఏర్పాటు, మొత్తం ప్రక్రియకు అయ్యే వ్యయంపై ముందుగానే కచ్చితమైన అంచనా వేయడం కష్టం. 202627 కేంద్ర బడ్జెట్లో పార్లమెంట్ ఉభయ సభల నిర్వహణ కోసం మొత్తం రూ.1,492 కోట్లు కేటాయించారు. ఇందులో లోక్సభకు రూ.1,009 కోట్లు, రాజ్యసభకు రూ.482.99 కోట్లు కేటాయించారు.

మనసులోమాట
KANCHARLA నిజమే మా ఇజం.. అదే మా జర్నలిజం.. సంచలన తెలుగు దిన పత్రిక

అక్రిడిటేషన్ ఉన్నవారికి ఎక్కువ రక్షణ ఉండాలా? పరిశీలిస్తామన్న సుప్రీంకోర్టు



నేషనల్ బ్యూరో (మనసులో మాట):

జర్నలిస్టుగా ఉండటానికి అర్హులెవరు, నిరసనల కు సంబంధించిన వార్తల కవరేజీ సమయంలో ప్రభుత్వ గుర్తింపు (అక్రిడిటేషన్) పొందిన మీడియా వ్యక్తులకు 'స్వయంప్రకటిత విలేకరుల' (సెల్ఫ్ ప్రొక్లెయిమ్డ్ జర్నలిస్టులు) కంటే ఎక్కువ రక్షణ ఉండాలా అనేవి పరిశీలిస్తామని సుప్రీంకోర్టు తెలిపింది. పాత్రికేయుల స్వేచ్ఛను, శాంతిభద్రతల నిర్వహణను సమతౌల్యం చేసుకోవాల్సిన అవసరం ఉందని ప్రధాన న్యాయమూర్తి జస్టిస్ సూర్యకాంత్, జస్టిస్ జోయ్‌మల్యా బాగ్చీ, జస్టిస్ వి.మోహనల ధర్మాసనం గురువారం పేర్కొంది. అక్టోబరు 10, 11 తేదీల్లో దిల్లీలో నిరసన ప్రదర్శనల వార్తలు కవర్ చేయడానికి వెళ్లినవారిలో ఏడుగురు జర్నలిస్టులపై దౌర్జన్యం చేసి, నిర్బంధించిన విషయాన్ని పరిశీలించాలని విశ్రాంత న్యాయమూర్తి జస్టిస్ సుభాష్‌రెడ్డి నేతృత్వంలోని ఉన్నతస్థాయి కమిటీకి అప్పగించింది.

''పిటిషనర్లు తమవద్ద ఉన్న సమాచారాన్ని ఆ కమిటీకే అందజేయాలి. కేసులో పేర్కొన్న పాత్రికేయులు ఆ రోజు ఆ సమయంలో అక్కడే ఉన్నారా, వారిపై దౌర్జన్యం జరిగిందా, శాంతిభద్రతల నిర్వహణకు అవసరమైనదానికంటే ఎక్కువ స్థాయిలో వారిపై బలప్రయోగం చేశారా అనేది కమిటీ చూస్తుంది'' అని ధర్మాసనం పేర్కొంది. అక్రిడిటేటెడ్ పాత్రికేయులకు ఉన్నంత రక్షణ సెల్ఫ్ ప్రొక్లెయిమ్డ్ జర్నలిస్టులకు ఉండకపోవచ్చని జస్టిస్ బాగ్చీ చెప్పారు. నిరసనల వేదిక వద్ద నుంచి పాత్రికేయుల్ని బలవంతంగా తరలించారని, ఘటనల్ని రికార్డు చేయనివ్వకుండా అడ్డుకున్నారని కేరళ వర్కింగ్ జర్నలిస్టుల యూనియన్, దిల్లీ జర్నలిస్టుల యూనియన్ తమ పిటిషన్లలో తెలిపాయి.అక్రిడిటేషన్ కార్డుల్ని చూపిస్తున్నా పట్టించుకోకుండా ఈడ్చుకుపోయి దురుసుగా ప్రవర్తించారని ఆరోపించాయి. పెద్ద మీడియా సంస్థల్లో పనిచేస్తున్న ఏడుగురు పాత్రికేయులు దీనిలో ఉన్నారని, వారేమీ రీళ్లు చేసుకునేవారు కాదని సీనియర్ న్యాయవాది పి.వి.దినేశ్ తెలిపారు. గుర్తింపు పొందినవారిని ఇలా కస్టడీలోకి తీసుకోపచ్చా అని ప్రశ్నించారు. సోషల్ మీడియా కంటెంట్ క్రియేటర్లకు, పాత్రికేయులకు మధ్య తేడా ఉండాల్సిందేనని దిల్లీ పోలీసులు ఇదివరకు ప్రమాణపత్రంలో పేర్కొన్నారు. ఈడీ కేసుల వివాద పరిష్కారంలో న్యాయ వ్యవస్థ ప్రతినిధినీ చేర్చాలనగదు అక్రమ చలామణి నిరోధక చట్టం (పీఎంఎల్ఏ) పరిధిలోకి వచ్చే ఆస్తుల జప్తుతో ముడిపడిన ఈడీ కేసుల వివాద తుది పరిష్కార ప్రక్రియలో న్యాయవ్యవస్థ ప్రతినిధినీ చేర్చాలని సుప్రీంకోర్టు స్పష్టం చేసింది. తీవ్ర పరిణామాలుండే ఈ కేసుల్లో నిర్ణయాలు నిష్పక్షపాతంగా, న్యాయబద్ధంగా ఉండాలంటే ఈ తరహా ఏర్పాటు తప్పనిసరి అంటూ సీజేఐ జస్టిస్ సూర్యకాంత్, జస్టిస్ జోయ్‌మల్యా బాగ్చీ, జస్టిస్ వి.మోహనల తో కూడిన ధర్మాసనం గురువారం కీలక తీర్పు వెలువరించింది. ఏకసభ్య ధర్మాసనానికి అనుమతిస్తున్న 2009 సవరణను రద్దు చేసి బహుళ వివాద పరిష్కార వ్యవస్థలున్న పాత విధానాన్ని అనుసరించే విషయాన్ని పరిశీలించాలని కేంద్ర ప్రభుత్వానికి సూచించింది.పీఎంఎల్ఏ కింద ఆస్తుల జప్తు కేసులు భారీగా పెరగడం, 180 రోజుల్లోగా తీర్పులు వెలువరించాలనే నిబంధన విధించడంతో వివాద పరిష్కార వ్యవస్థలపై ఒత్తిడి అధికం కావడాన్ని ఈ సందర్భంగా ధర్మాసనం గుర్తు చేసింది. 2012 మార్చి 31 నుంచి ఇప్పటి వరకూ 3,639 కేసుల్లో ఆస్తుల జప్తునకు ఆదేశాలు వెలువడిన విషయాన్ని ప్రస్తావించింది. దిల్లీ, కలకత్తా, తెలంగాణ హైకోర్టులు వెలువరించిన తీర్పులపై దాఖలైన అప్పీళ్లకు సంబంధించి తాజా నిర్ణయాన్ని సుప్రీం ధర్మాసనం వెలువరించింది. పీఎంఎల్ఏ కేసుల్లో ఏకసభ్య వివాద పరిష్కార ధర్మాసనాల నిర్ణయాలను హైకోర్టులు సమర్థించడాన్ని పిటిషనర్లు సవాల్ చేశారు.

మరదే చైనా బజారంటే.. ట్రంప్ పర్యటన వేళ విచ్చలవిడిగా ఎన్విడియా చిప్స్ సేల్

నేషనల్ బ్యూరో (మనసులో మాట):

అమెరికా అధ్యక్షుడు ట్రంప్ అంటే చైనాకు బొత్తిగా భయం లేనట్లుంది. అమెరికా నుంచి స్మగ్లింగ్ చేసిన చిప్స్‌ను షెన్‌జెన్ నగరంలో వ్యాపారులు విచ్చలవిడిగా విక్రయిస్తున్నారు. అది కూడా అమెరికా అధ్యక్షుడు ఆ నగర పర్యటనలో ఉండగానే.. ఎటువంటి బెరుకు లేకుండా అమ్మకాలు సాగించారు. ఓ అమెరికా విలేకరికి కూడా ఎన్విడియా అత్యాధునిక చిప్స్ అమ్ముతామని ఆఫర్ చేయడం గమనార్హం.అమెరికాచైనా మధ్య కొన్నేళ్లుగా సిలికాన్ యుద్ధం జరుగుతోంది. అత్యాధునిక చిప్స్ చైనాకు చేరకుండా చేయాలని అమెరికా ఎంత ప్రయత్నించినా.. సఫలం కాలేకపోతోంది. ఏదో ఒక మార్గంలో చైనా వాటిని సంపాదిస్తోంది. ఈ అంశంపై అమెరికా గుర్రుగా ఉంది. ఇటీవల అమెరికా అధ్యక్షుడు డొనాల్డ్ ట్రంప్ ఏపీఈసీ సదస్సు కోసం చైనాలోని టెక్ కేంద్రమైన షెన్‌జెన్ నగరంలో పర్యటించారు. అప్పటికే చైనా మహిళతో ఎన్విడియా సీఈవో జెన్సన్ హువాంగ్ బంధం బహిర్గతమైంది.

ఆంక్షలు విధించినా..?

అమెరికా మీడియా ప్రతినిధి ఒకరు ట్రంప్‌జిన్‌పింగ్ చర్చల వేదికకు కొంత దూరంలో ఉన్న మార్కెట్‌కు వెళ్లారు. అక్కడ ఓ వ్యాపారి సదరు విలేకరికి ఎన్విడియా బ్లాక్‌వెల్ బీ300 చిప్స్‌ను అమ్మేందుకు సిద్ధమయ్యాడు. వాస్తవానికి ఆ చిప్స్‌ను చైనాకు విక్రయించకూడదని 2024లోనే అమెరికా ఆంక్షలు విధించింది. ఇక షెన్‌జెన్‌కు చెందిన ఓ వ్యాపారి 8 బ్లాక్‌వెల్ బీ300 చిప్స్ ఉన్న సర్వర్‌కు 3 మిలియన్ డాలర్లు కోట్ చేశాడు. మరో అలాంటి సర్వర్‌కే వ్యాపారి 33.4 మిలియన్ డాలర్ల ధర చెప్పాడు.అమెరికా ఆంక్షల కారణంగా ధరలు పెరిగాయని సదరు వ్యాపారి వెల్లడించాడు. రెండు నెలల క్రితం అదే సర్వర్ 2 మిలియన్ డాలర్లకే లభించేదన్నాడు. ఇక అమెరికాలో బీ300 సర్వర్లు 5 లక్షల డాలర్ల నుంచి 6 లక్షల డాలర్ల మధ్యలో ధర పలుకుతాయి.ఈ చిప్స్ కోసం స్టార్టప్ వ్యవస్థాపకులు, డెవలపర్లు, విదేశీయులు ఈ మార్కెట్‌పైనే ఆధారపడుతుంటారు. తాము రష్యా, ఇరాన్ దేశాలకు ఎన్విడియా చిప్స్ ఎగుమతి చేసినట్లు ఓ వ్యాపారి వెల్లడించాడు.తమకు డబ్బు చెల్లిస్తే.. కస్టమర్ ఏ దేశానికి చెందిన వాడో పట్టించుకోమని తెలిపాడు.ఇక ఎన్విడియాలోని అత్యాధునిక ఉత్పత్తులైన ఆర్టీఎక్స్ 5090, ఆర్టీఎక్స్ ప్రో 6000 చిప్స్‌ను షెన్‌జెన్ మార్కెట్లో బహిరంగానే ప్రదర్శిస్తున్నట్లు సదరు అమెరికా విలేకరి గుర్తించాడు. అమెరికా ఎంత ప్రయత్నించినా చిప్స్ స్మగ్లింగ్‌ను ఆపలేకపోతోందనే విషయం ఈ ఘటనతో స్పష్టమవుతోంది.



భారత సరిహద్దులో పరిస్థితి స్థిరంగా ఉంది: చైనా



నేషనల్ బ్యూరో (మనసులో మాట):

భారత్ చైనా సరిహద్దులో పరిస్థితి సాధారణంగా, స్థిరంగా ఉందని చైనా సైన్యం గురువారం వెల్లడించింది. అరుణాచల్‌ప్రదేశ్‌లోని అప్పర్ సుబన్సిరి ప్రాంతంలో చైనా సైనికుల కదలిక నేపథ్యంలో ఇరు దేశాల ఉన్నత స్థాయి సైనికాధికారులు నెల రోజులపాటు చర్చలు జరిపినట్లు సమాచారం. ఇరు దేశాలు దౌత్య, సైనిక మార్గాల ద్వారా నిరంతర సంప్రదింపులు జరుపుతున్నాయని చైనా రక్షణ శాఖ ప్రతినిధి సీనియర్ కల్నల్ చెన్ షీ తెలిపారు. సరిహద్దుల్లో ప్రశాంతతను కాపాడేందుకు ఇరు దేశాలు కృషి చేస్తున్నాయని పేర్కొన్నారు. అయితే అరుణాచల్‌ప్రదేశ్‌ను భారత్‌లో భాగంగా గుర్తించబోమని చైనా మరోసారి తన వైఖరిని వెల్లడించింది. మరోవైపు భారత్ జపాన్ రక్షణ సహకారంపై కూడా చైనా అసంతృప్తి వ్యక్తం చేసింది.

అమెరికా సుంకాలను ఖండించిన చైనా

హాంకాంగ్:

చైనా, జపాన్‌లతో సహా అమెరికాతో వాణిజ్య భాగస్వామ్యం కలిగివున్న అనేక దేశాలు ట్రంప్ యంత్రాంగం తాజాగా విధించదలచిన సుంకాలకు వ్యతిరేకంగా నిరసన ప్రకటించాయి. బుధవారం ప్రకటించిన ఈ సుంకాలు వచ్చే సంవత్సరం ప్రారంభం నుంచి అమలులోకి రానున్నాయి. గత సంవత్సరం ట్రంప్ యంత్రాంగం భారీగా సుంకాలు విధించినా అమెరికా సుప్రీంకోర్టు ఆదేశాల కారణంగా వాటిని ఉపసంహరించుకోవాల్సి వచ్చింది. భారత్‌తో పాటు 14 దేశాలు అనుసరిస్తున్న పారిశ్రామిక విధానాలు ఆయా దేశాల్లో అధికోత్పత్తికి, చవకైన ఉత్పాదన కుz దారితీసి తమ ప్రయోజనాలకు భంగం కలిగిస్తున్నాయని ఆ విషయంపై విచారణ జరిపిన అమెరికా వాణిజ్య ప్రతినిధి జామియెసన్ గ్రీర్ పేర్కొన్న నేపథ్యంలో మళ్లీ సుంకాలు విధించాలని ట్రంప్ యంత్రాంగం నిర్ణయించింది. అమెరికాకు అతిపెద్ద వాణిజ్య భాగస్వామి అయిన చైనాపై దీనికింద 20 శాతం సుంకాలు విధించాలని ప్రతిపాదించారు. అధిక ఉత్పాదక సామర్థ్యం కలిగివున్నామన్న కారణంగా తమపై సుంకాలు విధించడాన్ని చైనా తీవ్రంగా ఖండించింది. ''రాజకీయ వ్యూహంలో భాగంగా చైనాపై నింద మోపే ఎత్తుగడను వ్యతిరేకిస్తున్నాం'' అని చైనా విదేశాంగ శాఖ ప్రతినిధి గువో జియాకున్ తెలిపారు. సుంకాల యుద్ధాలు, వాణిజ్య యుద్ధాలు ఎవరికీ ప్రయోజనం కలిగించవని ఆయన అన్నారు. తమపై 15 శాతం సుంకాలు విధించాలన్న అమెరికా నిర్ణయాన్ని జపాన్ ఖండించింది. సింగపూర్, మలేషియా తదితర దేశాలు కూడా అమెరికా విధానాన్ని తూర్పారబట్టాయి. డెమోక్రట్ల మండిపాటు వాణిజ్య యుద్ధాలతో అట్టుడుకుతున్న వేళ మిత్రదేశాలపై ట్రంప్ యంత్రాంగం సుంకాలు. డెమోక్రటిక్ పార్టీకి చెందిన సెనెటర్ చక్ షూమర్ తాజా సుంకాలపై స్పందిస్తూ ''డొనాల్డ్ ట్రంప్ ఎప్పటికీ తన తప్పుల నుంచి గుణపాఠాలు నేర్చుకోరు. అమెరికన్ కుటుంబాలపై భారం మోపుతూ.. కార్మికులకు ఉపయోగపడని నిర్ణయాలు తీసుకొంటున్నారు.అసలు షరతులు నిర్ణయించే అధికారం చైనాకే ఇస్తున్నారు.జనవరిలో ఈ పరిస్థితి మారుతుంది'' అని పేర్కొన్నారు.

బిహార్ ఎమ్మెల్యే కుమార్తె పెళ్లి.. లక్షల మంది అతిథులు...పది కి.మీ. ట్రాఫిక్ జామ్



నేషనల్ బ్యూరో (మనసులో మాట):

బిహార్ ఎమ్మెల్యే అనంత్ సింగ్ తన కుమార్తె పెళ్లిని ఎన్నికల బహిరంగ సభను తలపించేలా చేశారు. లక్షల మంది అతిథులు, వందలాది వంటవాళ్లు... పది కిలోమీటర్ల ట్రాఫిక్ జామ్‌ల మధ్య అనంత్‌సింగ్ కుమార్తె శివాంగి సింగ్ వివాహం బుధవారం జరిగింది. ఈ పెళ్లికి నాలుగు లక్షల ఆహ్వాన పత్రాలు అచ్చువేశారు. పెళ్లికి రండని గ్రామాలకు గ్రామాలనే ఆహ్వానించారు.లక్షల మంది అతిథుల కోసం 150 రకాల వంటకాలు చేశారు. పెళ్లి వంటకాల కోసం కొన్ని వారాల పాటు సన్నాహాలు జరిగాయి. అతిథులకు వినోదం కల్పించేందుకు గుర్రపు పందేలు ఏర్పాటు చేశారు. ఇందులో విజయం సాధించిన వారికి ఒక థార్ కారును బహుమతిగా ప్రకటించారు. పందేలు చూడటానికి లక్షలాది మంది ఎగబడ్డారు. ఇసుకవేస్తే రాలనంత స్థాయిలో రద్దీ పెరిగిపోవడంతో వందలాది మంది పక్కనే ఉన్న విద్యుత్ స్తంభాలు ఎక్కి పందేలు వీక్షించారు.జనాన్ని నియంత్రించడం అసాధ్యంగా మారడంతో పందేల ఫైనల్స్ వాయిదా వేయాల్సి వచ్చింది. పెళ్లికి వచ్చేవారితో రహదారులు నిండిపోయాయి. దాదాపు పదికిలోమీటర్ల మేర ట్రాఫిక్ జామ్ అయినట్లు స్థానికులు తెలిపారు. చరిత్రలో గుర్తుండిపోయేలా కుమార్తె పెళ్లిని అంగరంగ వైభవంగా నిర్వహించిన అనంత్ సింగ్ బిహార్‌లోని మొకామా శాసనసభ స్థానానికి ప్రాతినిధ్యం వహిస్తున్న ఎమ్మెల్యే. ఈ నియోజకవర్గం నుంచి ఆయన పలుమార్లు ఎమ్మెల్యేగా గెలుపొందారు. జనతా దళ్ (యునైటెడ్) నుంచి ఇటీవలే బహిష్కారానికి గురైన అనంత్‌సింగ్ ప్రస్తుతం స్వతంత్ర సభ్యునిగా కొనసాగుతున్నారు.

ముస్లింకు ప్రాధాన్యం ఇంతేనా?: ఒవైసీ



నేషనల్ బ్యూరో (మనసులో మాట):

రాజ్యాంగాన్ని పరిరక్షించడంలో, ముస్లింలకు తగినంత రాజకీయ ప్రాతినిధ్యం కల్పించడంలో భాజపా, ఎస్పీ విఫలయ్యాయని ఏఐఎంఐఎం అధ్యక్షుడు అసదుద్దీన్ ఒవైసీ తప్పు బట్టారు. గురువారం లఖ్‌నవూలో 'సామాజిక్ పరివర్తన్ మోర్చా' తొలి బహిరంగ సభలో ఆయన మాట్లాడారు. యూపీలో మూడోసారి అధికారంలోకి రాకుండా భాజపాను అడ్డుకోవడంలో విపక్షాలు ఏకతాటిపై కృషి చేయాలని పిలుపునిచ్చారు. స్వేచ్ఛ, న్యాయం, సమానత్వం, సౌభ్రాతృత్వాలకు రాజ్యాంగం ఇచ్చిన భరోసాకు విరుద్ధంగా ఆరెస్సెస్ పని చేస్తోందని ఆరోపించారు. బుల్డోజర్లు, ఎన్‌కౌంటర్ల ద్వారా న్యాయం లభించదని, చట్టబద్ధ పాలనను పునరుద్ధరించాలని చెప్పారు. తమ కూటమి నెగ్గితే ఆజాద్ సమాజ్ పార్టీ (కాన్షీరామ్) నేత, నగీనా ఎంపీ చంద్రశేఖర్ ఆజాద్ సీఎం అవుతారని ప్రకటించారు.

మూకడ్రోన్ల పాలిట సింహస్వప్నం భార్గవాస్త్ర!



నేషనల్ బ్యూరో (మనసులో మాట):

పరస్పరం సమన్వయంతో వ్యవహరిస్తూ మూకదాడి చేయగల శత్రు డ్రోన్లను నేలకూల్చడానికి స్వదేశీ పరిజ్ఞానంతో 'భార్గవాస్త్ర' సిద్ధమైంది. తాజాగా దీన్ని రాజస్థాన్‌లోని పోఖ్రాన్ ఫీల్డ్ ఫైరింగ్ రేంజ్‌లో విజయవంతంగా పరీక్షించారు. ఇది వాహనంపై మోహరించే వీలున్న రెండంచెల డ్రోన్ విధ్వంసక వ్యవస్థ. ఇందులో అన్‌గైడెడ్ రాకెట్లు, కచ్చితత్వంతో లక్ష్యాన్ని ఛేదించగల మైక్రో మిసైల్స్ ఉంటాయి. ఆధునిక యుద్ధరంగంలో పెను ముప్పుగా మారిన డ్రోన్ దాడులను ఎదుర్కొనే సామర్థ్యాన్ని బలోపేతం చేసుకునే దిశగా ఇదో ముందడుగు. సోలార్ డిఫెన్స్ అండ్ ఏరోస్పేస్ సంస్థ దీన్ని అభివృద్ధి చేసింది. ఏకకాలంలో అనేక లక్ష్యాలను ఛేదించగల సత్తా దీని సొంతం. ఇది డ్రోన్లతోపాటు ఆయుధాలు ప్రయోగించగల మానవరహిత విమానాలు (యూఏవీలు), లాయిటరింగ్ మ్యునిషన్లనూ నేలకూల్చగలదు.'హార్డ్‌కిల్' విధానాన్ని భార్గవాస్త్ర అనుసరిస్తుంది. అంటే.. కమ్యూనికేషన్ సంకేతాలు, నేవిగేషన్ వ్యవస్థలను అడ్డుకోవడం వంటి విధానాలకు బదులు డ్రోన్‌ను నేరుగా కూల్చివేస్తుంది. అందువల్ల కమ్యూనికేషన్ లింక్‌లను విచ్ఛిన్నం చేసినా పనిచేసే స్వయంప్రతిపత్తి డ్రోన్ల ఆటలు దీని ముందు సాగవు. దీని రాడార్.. 10 కిలోమీటర్ల పరిధి వరకూ శత్రు డ్రోన్లను గుర్తించగలదు. దీనికితోడు ఎలక్ట్రోఆప్టికల్/ఇన్‌ఫ్రారెడ్ నిఘా వ్యవస్థ, ప్యాసివ్ రేడియో ఫ్రీక్వెన్సీ సెన్సర్లు ఉన్నాయి. ఈ పరిజ్ఞానాలు డ్రోన్లను గుర్తించడంతోపాటు వాటి కదలికలను ఎప్పటికప్పుడు నిశితంగా గమనించడం, ముప్పు స్థాయిని వర్గీకరించడం వంటివి చేయగలవు. దీని కమాండ్, కంట్రోల్ సెంటర్.. మెదడులా వ్యవహరిస్తుంది. భిన్న సెన్సర్ల నుంచి వచ్చే సమాచారాన్ని విశ్లేషించి, శత్రు డ్రోన్లను గుర్తిస్తుంది.

ఆవేశ ప్రకటనలు కాదు.. పని చూడండి



* యూపీ కాంగ్రెస్ కార్యనిర్వాహక అధ్యక్షుడికి ఖర్గే అక్షింతలు

లఖ్‌నవూ (మనసులో మాట):

ఉద్రేకపూరితంగా ప్రకటనలు చేసే బదులు ఉమ్మడిగా పనిచేయడంపై దృష్టి సారించాలని ఉత్తర్‌ప్రదేశ్ కాంగ్రెస్ కార్యనిర్వాహక అధ్యక్షుడు, ఎంపీ ఇమ్రాన్ మసూద్‌ను ఏఐసీసీ అధ్యక్షుడు మల్లికార్జున ఖర్గే ఆదేశించారు. యూపీ శాసనసభ ఎన్నికల్లో సమాజ్‌వాదీ పార్టీతో పొత్తుకు సంబంధించి దూకుడుగా మాట్లాడుతున్నందుకు అక్షింతలు వేశారు. గురువారం రాజ్యాంగ రక్షా సమ్మేళనంలో ఆయన మాట్లాడారు. పార్లమెంటులో, ఇతర చర్చావేదికల్లోనైనా మసూద్ ఆవేశంగా మాట్లాడతారని, ప్రస్తుత ఎన్నికల తరుణంలో కావాల్సింది మాత్రం ఉమ్మడిగా పనిచేయడమేనని చెప్పారు. సీట్ల సర్దుబాటు చర్చలు కొనసాగుతుండగా అభ్యర్థుల్ని ప్రకటిస్తుండటంపైతాము సంకీర్ణ భాగస్వాములమా, భిక్షగాళ్లమా అని మసూద్ ప్రకటన చేసిన నేపథ్యంలో ఖర్గే జోక్యం చేసుకున్నారు. సర్ ప్రక్రియపై డిసెంబరు 12న భోపాల్‌లో, 19న అహ్మదాబాద్‌లో, జనవరి 15న కోల్‌కతాలో ర్యాలీలు నిర్వహించాలని ఇండియా కూటమి నిర్ణయించింది.

జర్నలిస్టుగా ఉండటానికి అర్హులెవరు?



* అక్రిడిటేషన్ ఉన్నవారికి ఎక్కువ రక్షణ ఉండాలా?
* పరిశీలిస్తామన్న సుప్రీంకోర్టు

దిల్లీ (మనసులో మాట):

జర్నలిస్టుగా ఉండటానికి అర్హులెవరు, నిరసనలకు సంబంధించిన వార్తల కవరేజీ సమయంలో ప్రభుత్వ గుర్తింపు (అక్రిడిటేషన్) పొందిన మీడియా వ్యక్తులకు 'స్వయంప్రకటిత విలేకరుల' (సెల్ఫ్ ప్రొక్లెయిమ్డ్ జర్నలిస్టులు) కంటే ఎక్కువ రక్షణ ఉండాలా అనేవి పరిశీలిస్తామని సుప్రీంకోర్టు తెలిపింది. పాత్రికేయుల స్వేచ్ఛను, శాంతిభద్రతల నిర్వహణను సమతౌల్యం చేసుకోవాల్సిన అవసరం ఉందని ప్రధాన న్యాయమూర్తి జస్టిస్ సూర్యకాంత్, జస్టిస్ జోయ్‌మల్యా బాగ్చీ, జస్టిస్ వి.మోహనల ధర్మాసనం గురువారం పేర్కొంది. అక్టోబరు 10, 11 తేదీల్లో దిల్లీలో నిరసన ప్రదర్శనల వార్తలు కవర్ చేయడానికి వెళ్లినవారిలో ఏడుగురు జర్నలిస్టులపై దౌర్జన్యం చేసి, నిర్బంధించిన విషయాన్ని పరిశీలించాలని విశ్రాంత న్యాయమూర్తి జస్టిస్ సుభాష్‌రెడ్డి నేతృత్వంలోని ఉన్నతస్థాయి కమిటీకి అప్పగించింది.''పిటిషనర్లు తమవద్ద ఉన్న సమాచారాన్ని ఆ కమిటీకే అందజేయాలి. కేసులో పేర్కొన్న పాత్రికేయులు ఆ రోజు ఆ సమయంలో అక్కడే ఉన్నారా, వారిపై దౌర్జన్యం జరిగిందా, శాంతిభద్రతల నిర్వహణకు అవసరమైనదానికంటే ఎక్కువ స్థాయిలో వారిపై బలప్రయోగం చేశారా అనేది కమిటీ చూస్తుంది'' అని ధర్మాసనం పేర్కొంది. అక్రిడిటేటెడ్ పాత్రికేయులకు ఉన్నంత రక్షణ సెల్ఫ్ ప్రొక్లెయిమ్డ్ జర్నలిస్టులకు ఉండకపోవచ్చని జస్టిస్ బాగ్చీ చెప్పారు. నిరసనల వేదిక వద్ద నుంచి పాత్రికేయుల్ని బలవంతంగా తరలించారని, ఘటనల్ని రికార్డు చేయనివ్వకుండా అడ్డుకున్నారని కేరళ వర్కింగ్ జర్నలిస్టుల యూనియన్, దిల్లీ జర్నలిస్టుల యూనియన్ తమ పిటిషన్లలో తెలిపాయి.గుర్తింపు పొందినవారిని ఇలా కస్టడీలోకి తీసుకోపచ్చా అని ప్రశ్నించారు. సోషల్ మీడియా కంటెంట్ క్రియేటర్లకు, పాత్రికేయులకు మధ్య తేడా ఉండాల్సిందేనని దిల్లీ పోలీసులు ఇదివరకు ప్రమాణపత్రంలో పేర్కొన్నారు.

మనసులోమాట KANCHARLA నిజమే మా ఇజం.. అదే మా బర్నలిజం.. సంచలన తెలుగు దిన పత్రిక

మళ్లీ పెరిగిన బంగారం, వెండి ధరలు



నేషనల్ బ్యూరో (మనసులో మాట):

దేశీయ మార్కెట్లో ఇటీవల భారీగా దిగొచ్చిన బంగారం, వెండి ధరలు మళ్లీ క్రమంగా పెరుగుతున్నాయి. అంతర్జాతీయ పరిణామాలు, దేశీయంగా కొనుగోళ్లతో ఈ లోహాలకు మళ్లీ డిమాండ్ పెరిగింది. దీంతో హైదరాబాద్ విపణిలో శుక్రవారం 24 క్యారెట్ల మేలిమి 10 గ్రాముల పసిడి ధర రూ.1,28,500 పలికింది. క్రితం రోజుతో పోలిస్తే దాదాపు రూ.1600పైన పెరిగింది. ఇక, కేజీ వెండి ధర రూ.1,56,100గా ఉంది. క్రితం రోజుతో పోలిస్తే వెండి రూ.5000 పైనే ఎగబాకింది.అంతర్జాతీయ మార్కెట్లో స్పాట్ గోల్డ్ ఔన్సు ధర 3628 డాలర్లుగా ఉంది. స్పాట్ సిల్వర్ ఔన్సు ధర 43.48 డాలర్ల వద్ద కొనసాగుతోంది. మల్టీ కమొడిటీ ఎక్స్ఛేంజీలో గోల్డ్ ఫ్యూచర్స్ 10 గ్రాముల ధర రూ.1.23లక్షలు, సిల్వర్ ఫ్యూచర్స్ ధర రూ.1.51లక్షలుగా ట్రేడ్ అవుతోంది. డిసెంబరులో ఫెడ్ వడ్డీ రేట్ల పెంపు అంచనాలు ఉన్నప్పటికీ డాలర్ విలువ క్షీణిస్తోంది. సాధారణంగా బంగారం లావాదేవీలు డాలర్ల రూపేణ జరుగుతాయి. డాలర్ విలువ తగ్గుతుండటంతో ఇతర దేశాల కొనుగోలుదారులు పసిడి కొనుగోళ్లకు మొగ్గుచూపుతున్నారు. మరోవైపు, ఇటీవల బంగారం ధర భారీగా దిగిరావడంతో కనిష్ఠాల వద్ద కొనుగోళ్లు పెరుగుతున్నాయి. అటు పెళ్లిళ్ల సీజన్ కావడంతో దేశీయంగానూ ఈ లోహాలకు డిమాండ్ ఊపందుకుంది. ఈ పరిణామాలన్నీ బంగారం, వెండి ధరలపై ప్రభావం చూపిస్తున్నాయని బులియన్ విశ్లేషకులు పేర్కొంటున్నారు.

హైదరాబాద్‌లో యాపిల్ విక్రయ కేంద్రం



నేషనల్ బ్యూరో (మనసులో మాట):

ప్రముఖ సాంకేతిక సంస్థ యాపిల్ తన తొలి రిటెయిల్ కేంద్రాన్ని హైదరాబాద్‌లో ప్రారంభించనుంది. కూకట్‌పల్లిలోని లేక్‌షోర్ వైజంక్షన్ మాల్‌లో వచ్చే నెల 10న 'యాపిల్ కూకట్‌పల్లి' పేరుతో ఈ స్టోర్ అందుబాటులోకి రానుంది. దేశంలో కంపెనీకి ఇది ఏడో రిటెయిల్ స్టోర్. దక్షిణాదిలో తన కార్యకలాపాలను మరింత విస్తరించడంలో భాగంగా ఈ కేంద్రాన్ని ఏర్పాటు చేస్తోంది. ఈ స్టోర్‌లో ఐఫోన్ 18 ప్రో, ఐఫోన్ 18 ప్రో మ్యాక్స్, ఐఫోన్ ఫ్యూయో, ప్రోఎక్స్‌డీఆర్ డిస్‌ప్లే, టచ్‌తో కూడిన మ్యాక్‌బుక్ ప్రో, యాపిల్ వాచ్ సిరీస్ 12, అల్ట్రా 4 సహా కంపెనీ ఉత్పత్తులన్నీ అందుబాటులో ఉంటాయి. ఉత్పత్తులను ప్రత్యక్షంగా పరిశీలించి కొనుగోలు చేయడంతోపాటు, కంపెనీ సేవలు, సాంకేతిక సహాయాన్నీ వినియోగదారులు నేరుగా పొందొచ్చని కంపెనీ తెలిపింది. ఇప్పటికే హైదరాబాద్‌లో యాపిల్‌కు పరిశోధనాభివృద్ధి కేంద్రం, రిటెయిల్ కస్టమర్ కేర్ బృందాలు ఉన్నాయి. తాజా స్టోర్‌తో నగరంలో కంపెనీ ఉనికి మరింత బలోపేతం కానుంది. ప్రస్తుతం దేశంలో ముంబయి, దిల్లీఎన్‌సీఆర్, బెంగళూరు, పుణెల్లో ఆరు స్టోర్లను యాపిల్ నిర్వహిస్తోంది.

నిఫ్టీ 29,000 పాయింట్లకు!

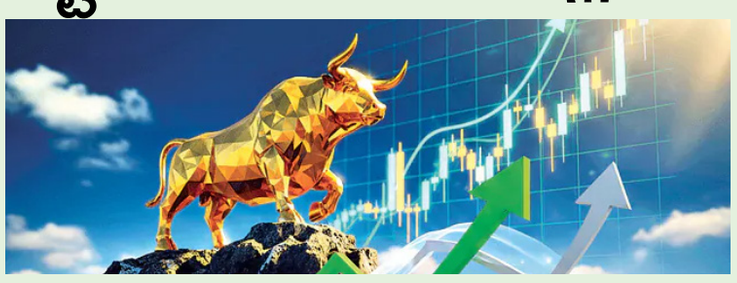

* వచ్చే ఏడాది చివరకు చేరొచ్చు
* వరుస మూడు సమీక్షల్లో 0.25% చొప్పున పెంపునకు అవకాశం

నేషనల్ బ్యూరో (మనసులో మాట):

వచ్చే ఏడాది ముగిసేసరికి నిఫ్టీ50 సూచీ 12 శాతం పెరిగి 29,000 పాయింట్లకు చేరొచ్చని అంతర్జాతీయ బ్రోకరేజీ సంస్థ జేపీ మోర్గాన్ అంచనా వేసింది. డిసెంబరు, ఫిబ్రవరి, ఏప్రిల్ పరపతి సమీక్షల్లో 0.25% చొప్పున ఆర్‌బీఐ కీలక రేట్లను పెంచే అవకాశం ఉందని పేర్కొంది. కార్పొరేట్ ఆదాయాలు పుంజుకోవడం, ముడిచమురు ధరలు తగ్గడం, దేశీయ రుణాల వృద్ధి, ప్రైవేట్ మూలధన వ్యయాలు వంటి అంశాలు మార్కెట్‌ను నడిపించొచ్చని తెలిపింది.

కంపెనీల ఆదాయాలు పెరుగుతాయ్..

చౌక చమురు ధరలు, స్థిర కరెన్సీ కలిసి దిగుమతి వ్యయాలను తగ్గిస్తాయి. దీని వల్ల కార్పొరేట్ మార్జిన్లు, ఆదాయాలకు మద్దతు లభిస్తుంది. లిస్టెడ్ కంపెనీల్లో ముఖ్యంగా చిన్న కంపెనీలు, విధానపరమైన మద్దతున్న సంస్థల్లో వ్యయాలు 202627 ప్రథమార్ధంలో 25% మేర పెరుగుతున్నాయి. ఎమ్ఎస్‌సీఐ ఇండియా సూచీలోని కంపెనీల ఆదాయం 2026లో 12 శాతం వృద్ధి చెందొచ్చని, 2027లో ఇది 14 శాతానికి చేరొచ్చని అంచనా కడుతోంది.

8వ వేతన కమిషన్ అమలుతో..

8వ వేతన కమిషన్ అమలు కారణంగా 1.2 కోట్ల మంది ప్రభుత్వ ఉద్యోగులు, పెన్షనర్ల చేతిలో 202829 వరకు రూ.7.2 లక్షల కోట్లు ఉంటాయి. 2027లో ఏడు రాష్ట్రాల ఎన్నికలకు ముందు సంక్షేమ వ్యయాలు పెరగవచ్చు. అంతే కాకుండా, 202930 కల్లా డిజిటల్ ఆర్థిక వ్యవస్థ స్థూల విలువలో 20 శాతానికి చేరొచ్చు. దీని వల్ల వ్యవసాయం, తయారీ.. రెండింటికీ మద్దతు లభిస్తుంది. ఇవన్నీ మార్కెట్లో ద్రవ్యలభ్యత(లిక్విడిటీ)ను పెంచే అంశాలే.

లాభాలకు కళ్లెం వేసినా..

ఇప్పటికే భారీగా పెరిగిన షేర్ల విలువలకు తోడు దేశీయంగా విధానపరమైన అడ్డంకులు, కొనసాగుతున్న అంతర్జాతీయ అనిశ్చితుల కారణంగా లాభాలు పరిమితంగా ఉండొచ్చు. దీని వల్ల ఎంపిక చేసిన, రిస్క్ తక్కువగా ఉన్న షేర్ల వైపు మదుపర్లు చూడొచ్చు. అయితే ఏఐ కంపెనీలు ఎక్కువగా ఉన్న మార్కెట్లతో భారత్ పోటీపడడం లేదు కాబట్టి సానుకూలతలూ లేకపోలేదు. ఏఐ పెట్టుబడులు తగ్గించుకోవాలనుకున్న వారు భారత మార్కెట్ల వైపు చూస్తారని జేపీ మోర్గాన్ అంటోంది. ఇప్పటిదాకా తరలివచ్చిన విదేశీ పెట్టుబడులే అందుకు నిదర్శనమని పేర్కొంది.

స్విగ్గీ ఇన్‌స్టామార్ట్‌లో 340 మందికి లేఆఫ్!

నేషనల్ బ్యూరో (మనసులో మాట):

స్విగ్గీకి చెందిన క్విక్‌కామర్స్ విభాగం ఇన్‌స్టామార్ట్ 340 మంది ఉద్యోగులను ఇంటికి పంపేందుకు సన్నాహాలు చేస్తోంది. ఏఐ వినియోగం పెరుగుతున్న నేపథ్యంలో తదుపరి వృద్ధి కోసం పునర్‌వ్యవస్థీకరణలో భాగంగా వీరిని తొలగిస్తున్నట్లు సంబంధిత వర్గాలు తెలిపాయి. కార్పొరేట్, సపోర్ట్ విభాగాల్లో పనిచేసేవారిపై ఈ లేఆఫ్‌ల ప్రభావం ఉండబోతోందని ఆంగ్ల మీడియాలో కథనాలు వస్తున్నాయి. క్విక్ కామర్స్ విభాగంలో తీవ్రమైన పోటీ ఎదురవుతున్న వేళ ఈ పునర్‌వ్యవస్థీకరణ చేపట్టడం గమనార్హం.క్విక్‌కామర్స్ విభాగంలో రోజురోజుకూ పోటీ తీవ్రతరం అవుతోంది.ఎటర్నల్ బ్లింకిట్, జెప్టోతో పాటు ఇకామర్స్ సంస్థలైనఫ్లిప్‌కార్ట్,అమెజాన్‌కు చెందిన.. ఫ్లిప్‌కార్ట్ మినిట్స్,అమెజాన్ నౌ నుంచి ఇన్‌స్టామార్ట్‌తీవ్రమైన పోటీ ఎదుర్కొంటోంది. ఈ క్రమంలోనే ప్రస్తుత ఆర్థిక సంవత్సరం రెండో త్రైమాసికానికి ప్రకటించినఫలితాల్లోభారీనష్టాలను ఇన్‌స్టామార్ట్ నమోదు చేసింది. అంతకుముందు త్రైమాసికంతో రూ.778 కోట్లుగా ఉన్న నష్టం రూ.895 కోట్లకు పెరిగింది.

ఎప్పుడు ఏమవుతుందో.. దేశానికి 165 టన్నుల బంగారం తెచ్చిన ఆర్బీఐ..!



నేషనల్ బ్యూరో (మనసులో మాట):

ప్రపంచవ్యాప్తంగా యుద్ధాలు, ఫారెక్స్ విలువల్లో భారీ కుదుపులతో భారత్ అప్రమత్తమైంది. విదేశాల్లోని వాల్ట్‌లలో ఉంచిన బంగారాన్ని (Gold) వేగంగా స్వదేశానికి చేరుస్తోంది. సెప్టెంబర్ 2025 నుంచి సెప్టెంబర్ 2026 వరకు ఏకంగా 165 టన్నుల బంగారాన్ని తీసుకొచ్చేసింది. దీంతో దేశీయంగా ఆర్బీఐ (RBI) వద్ద పుత్తడి నిల్వలు 65.4% (575.82 టన్నులు) నుంచి 84% (740.13 టన్నులు)కు పెరిగాయి. భారత్ వద్ద దేశీయంగా, విదేశీ వాల్ట్‌లలో భద్రపర్చిన మొత్తం స్వర్ణ నిల్వలు ఏడాది క్రితం 880.18 టన్నులు. అయితే తాజాగా స్వల్పంగా పెరిగి 880.52 టన్నులుగా ఉన్నాయి. గత ఆరు నెలల్లోనే విదేశాల నుంచి 60 టన్నులు వెనక్కి తెచ్చిన విషయం తెలిసిందే. ప్రస్తుతం బ్యాంక్ ఆఫ్ ఇంగ్లాండ్, బ్యాంక్ ఫర్ ఇంటర్నేషనల్ సెటిల్మెంట్స్ వద్ద 140.39 టన్నుల భారత్ బంగారం ఉంది.ఇక మన విదేశీ మారకద్రవ్య నిల్వల్లో పుత్తడి వాటా గతేడాది సెప్టెంబర్‌లో 13.92% ఉండగా.. ఈ ఏడాది మార్చి నాటికి అది 16.70%కు చేరింది. కానీ, సెప్టెంబర్ నాటికి స్వల్పంగా తగ్గి 14.38%గా ఉంది.

విదేశాల్లో ఎందుకు నిల్వ చేయడం..

1990ల్లో ఫారెక్స్ సంక్షోభం వేళ బ్యాంక్ ఆఫ్ ఇంగ్లాండ్‌లో బంగారం తాకట్టు పెట్టి 405 మిలియన్ డాలర్ల లోన్ తీసుకొంది. ఆ రుణాన్ని 1991 నవంబర్‌లోనే తిరిగి చెల్లించాం. కానీ, రవాణా విషయంలో కొన్ని కారణాలతో ఆ బంగారాన్ని అదే బ్యాంక్‌లో ఉంచేశాం. ఇలా ఉంచిన బంగారాన్ని చెల్లింపులు, వాణిజ్యం, స్వాప్ చేయడానికి తేలిగ్గా వాడవచ్చు. దీంతోపాటు భారత్ అంతర్జాతీయ మార్కెట్లో బంగారం కొనుగోలు చేసి.. విదేశాల్లోనే నిల్వ చేస్తుంది. వీటిని సర్టిఫికెట్ల రూపంలో తన వద్ద ఉంచుకుంటుంది.

ప్రపంచ బంగారం వ్యాపారానికి లండన్ కేంద్రం. బ్యాంక్ ఆఫ్ ఇంగ్లాండ్ వద్ద వివిధ దేశాలకు చెందిన బంగారు ఇటుకలను భద్రపరుస్తారు. ఆ దేశాల కేంద్ర బ్యాంక్‌లు ఈ బంగారాన్ని స్వాప్ చేసి విదేశీ కరెన్సీలు తీసుకొంటుంటాయి. బ్యాంక్ ఆఫ్ ఇంగ్లాండ్ ఆధీనంలో 4,00,000 బంగారు ఇటుకలు ఉన్నాయి.

ఆ ఘటనతో ఉలిక్కిపడ్డ భారత్..

ఉక్రెయిన్ యుద్ధం మొదలయ్యాక పశ్చిమ దేశాలు రష్యాపై చర్యలు మొదలుపెట్టాయి. తమ వద్ద ఉన్న దాని బంగారం సహా ఆస్తులను స్తంభింపజేశాయి. ఈ ఘటన భారత్‌ను ఆలోచనలో పడేసింది. విదేశీ ప్రభుత్వాల చేతిలో జాతీయ ఆస్తులను ఉంచడం క్షేమం కాదని భావించి.. తిరిగి స్వదేశానికి తీసుకురావడం ప్రారంభించింది. 2023 నాటికి భారత్ వద్ద మొత్తం 794.63 టన్నుల పుత్తడి ఉండగా.. దానిలో 493.54 టన్నులు విదేశాల్లోనే ఉంది. అయితే ఆ తర్వాత నుంచి దేశీయంగా నిల్వలు పెంచేందుకు ఆర్బీఐ చర్యలు చేపట్టింది.

నిల్వల్లో భారత్ ఏ స్థానంలో ఉంది..?

వరల్డ్ గోల్డ్ కౌన్సిల్ నవంబర్ లెక్కల ప్రకారం భారత్ 881 టన్నుల బంగారంతో 8వ ర్యాంక్‌లో ఉంది. ఈ జాబితాలో అమెరికా 8,133 టన్నులతో తొలిస్థానంలో ఉండగా.. ఆ తర్వాత జర్మనీ (3,349 టన్నులు), ఇటలీ (2,452), ఫ్రాన్స్ (2,437), చైనా (2,410), రష్యా (2,264), స్విట్జర్లాండ్ (1,040) ఉన్నాయి.

'సైబర్ బీమా'కు పెరుగుతున్న గిరాకీ



* ఏఐ దాడులు, డేటా చోరీలతో రక్షణకు ప్రాధాన్యం

హైదరాబాద్ (మనసులో మాట):

దేశంలో డిజిటల్ కార్యకలాపాలు విస్తరిస్తున్న కొద్దీ, సైబర్ దాడుల ముప్పు పెరుగుతోంది. ఈ నేపథ్యంలో భారత సైబర్ బీమా మార్కెట్ వచ్చే అయిదేళ్లలో 2.32.8 రెట్లు విస్తరించనుందని ఆర్థిక సేవల సంస్థ డెలాయిట్ ఇండియా అంచనా వేసింది. 202425లో 115255 మిలియన్ డాలర్లు (రూ.1,067రూ.2,367 కోట్లు)గా ఉన్న ఈ మార్కెట్, 203031 నాటికి 321594 మిలియన్ డాలర్ల (రూ.2,980 5,515 కోట్లు)కు చేరొచ్చని 'డిఫెండింగ్ ది డిజిటల్ ఇన్సూరర్' నివేదికలో పేర్కొంది. ఏటా 1819% వృద్ధి నమోదవుతోందని తెలిపింది.

సమాచారం పెరుగుతోంది

దేశంలో డిజిటల్ చెల్లింపులు, క్లౌడ్‌సేవలు, ఆన్‌లైన్ కొనుగోళ్లు, ఆర్థిక సేవల వినియోగం అధికమవుతోంది. దీంతో వ్యక్తిగత ఆర్థిక సమాచారం భారీగా డిజిటల్ వ్యవస్థల్లోకి చేరుతోంది. ఒక సంస్థలో భద్రతా లోపం తలెత్తినా, దాని ప్రభావం క్లౌడ్ సేవలు, చెల్లింపుల వ్యవస్థల ద్వారా ఇతర సంస్థలకూ విస్తరించే ప్రమాదం ఉంది. సీఈఆర్‌టీఇన్ గణాంకాల ప్రకారం దేశంలో సైబర్ భద్రతా ప్రమాదాలు 202324లో 20 లక్షల మేర జరగ్గా, 2024 25లో 29 లక్షలకు పెరిగాయి.

కొత్త తరహా దాడులు

కృత్రిమ మేధ (ఏఐ) సైబర్ దాడుల స్వరూపాన్ని మార్చేస్తోంది. ఆటోమేటెడ్ ఫిషింగ్ దాడులు 1,200 శాతానికి పైగా పెరిగాయి. నకిలీ గుర్తింపులు, డీప్‌ఫేక్‌లు, ఫిషింగ్, ఖాతాల స్వాధీనం, రాన్సమ్‌వేర్ ద్వారా సంస్థలు, వినియోగదారులను మోసగాళ్లు లక్ష్యంగా చేసుకుంటున్నారు. 2026 మార్చి నుంచి ఆగస్టు మధ్య భారత ఆర్థిక రంగంలో 116 డేటా సంబంధిత ఘటనలు నమోదయ్యాయి. వీటిలో 46 డేటా ఉల్లంఘనలు, 37 డేటా లీకేజీలు, 33 క్రెడిట్ కార్డులకు సంబంధించిన ఘటనలు ఉన్నాయి. సైబర్ బీమా క్లెయిముల్లో 70 శాతానికి పైగా డేటా ఉల్లంఘనల అనంతర చర్యలు, ఘటనల నిర్వహణకు సంబంధించినవేనని నివేదిక తెలిపింది.

పెద్ద సంస్థల్లో పెరుగుతున్న కవరేజీ

భారత్‌లో సైబర్ బీమా కవరేజీ పరిమితులు గత మూడేళ్లలో ఏటా 1617%పెరిగాయి.కొన్ని పెద్ద బ్యాంకులు 202526లో తమ బీమా పరిమితులను దాదాపు రెట్టింపు చేసుకున్నాయి. ఒక్కో సంస్థకు 50100 మిలియన్ డాలర్ల (రూ.464 928 కోట్ల) వరకు ఈ కవరేజీ ఉంది. పెద్ద ఐటీ, సాంకేతిక సేవల సంస్థలు 200300 మిలియన్ డాలర్ల (రూ.1,857రూ.2,785 కోట్ల) వరకూ బీమా రక్షణ తీసుకుంటున్నాయి.

మారుతున్న అంచనాలు..

గతంలో జరిగిన నష్టాల ఆధారంగా మాత్రమే బీమా ప్రీమియాలను నిర్ణయించడం ఇక సరిపోదని డెలాయిట్ సూచించింది. రియల్‌టైమ్ సైబర్ ముప్పు సమాచారం, వినియోగదారుల ప్రవర్తనా గణాంకాలు, ఏఐ ఆధారిత విశ్లేషణతో రిస్కును అంచనా వేయాలి. మోటార్ బీమాలో దొంగతనాన్ని నిరోధించే పరికరాలను పరిశీలించి ప్రీమియం నిర్ణయించినట్లే.. సైబర్ బీమాలోనూ సంస్థల భద్రతా ప్రమాణాలు, మూడో పక్షంపై ఆధారపడటం,

భద్రతకు మూడంచెల విధానం..

సంస్థలు సైబర్ దాడులపై పూర్తి అవగాహనతో ఉండాలని నివేదిక సూచించింది. డిజిటల్ వ్యవస్థల రక్షణ, ఏఐ ఆధారిత నిరంతర పర్యవేక్షణ, సంస్థాగత స్థాయిలో సైబర్ ముప్పు నియంత్రణకు ప్రాధాన్యం ఇవ్వాలి. ఐఆర్‌డీఏఐ సమాచార, సైబర్ భద్రతా మార్గదర్శకాలు, డిజిటల్ వ్యక్తిగత డేటా రక్షణ చట్టం (డీపీడీపీ) ఐటీ చట్టంలోని నిబంధనలను పాటించాలి.

ఉద్యోగులకు షాక్.. 10వేల మందికి లేఆఫ్..?



నేషనల్ బ్యూరో (మనసులో మాట):

టెక్ కంపెనీల్లో ఉద్యోగాల కోతలు నానాటికీ తీవ్రమవుతున్నాయి. తాజాగా జర్మనీకి చెందిన ప్రముఖ సాఫ్ట్‌వేర్ కంపెనీ ఎస్ఏపీ (SAP) భారీ లేఆఫ్‌లకు సిద్ధమవుతోంది. 10 వేల మంది ఉద్యోగులను తొలగించేందుకు యోచిస్తున్నట్లు బ్లూమ్‌బర్గ్ నివేదిక వెల్లడించింది. ఏఐకి అనుగుణంగా కంపెనీని పునర్‌వ్యవస్థీకరించేందుకే ఈ చర్య చేపడుతున్నట్లు సమాచారం. కంపెనీకి ప్రపంచ వ్యాప్తంగా ఉన్న మొత్తం సిబ్బందిలో ఈ ప్రతిపాదిత తొలగింపుల సంఖ్య 9% కావడం గమనార్హం. తుది అంకె ఇంకా ఖరారు కాలేదని తెలుస్తోంది. ఉద్యోగులతో చర్చలు పూర్తైన తర్వాత ఇది మారవచ్చు. ప్రొడక్ట్, ఇంజినీరింగ్, సేల్స్ విభాగాలలో ఈ కోతలు ఉండే అవకాశం ఉంది. SAP ఐరోపాలోనే అత్యంత విలువైన సాఫ్ట్‌వేర్ కంపెనీ. కంపెనీ సీఈవో క్రిస్టియన్ క్లైయిన్ ఏఐ ఫస్ట్ వ్యూహం అమలుకు తీవ్రంగా యత్నాలు చేస్తున్నారు. ఇందుకోసం కంపెనీ ఎగ్జిక్యూటివ్ బోర్డును కూడా రెండు సార్లు పునర్ వ్యవస్థీకరించారు.ఫలితంగా ఆరుగురు సభ్యుల బోర్డు నుంచి ఇద్దరు వైదొలగారు. కోతలకు అవకాశం ఉన్న పోస్టులను గుర్తించాలని కంపెనీ ఇప్పటికే అన్ని విభాగాలకు సందేశం పంపింది. ఇప్పటికే ప్రొడక్ట్ విభాగం చీఫ్‌గా ఉన్న ముహమ్మద్ ఆలమ్ కాంట్రాక్ట్ పునరుద్ధరణ యత్నాలు చేయకపోవడంతో.. ఆ విభాగ బాధ్యతలను సీఈవోనే స్వీకరించారు. మార్చి నాటికి ఆలమ్ గడువు ముగుస్తుంది.

క్రెడిట్ కార్డులతో తెగ కొనేశారు



* డెబిట్ కార్డులతో పోలిస్తే 6 రెట్లు అధికంగా కొనగోళ్లు

నేషనల్ బ్యూరో (మనసులో మాట):

డెబిట్ కార్డుల ద్వారా జరిగిన కొనుగోళ్ల విలువ కంటే అక్టోబరులో క్రెడిట్ కార్డుల ద్వారా జరిగిన వ్యయాలు 6 రెట్లు ఎక్కువగా నమోదయ్యాయి. ఏటీఎం నగదు ఉపసంహరణలు కూడా క్రెడిట్ కార్డులతో సమానంగా ఉండటం గమనిస్తే డిజిటల్ చెల్లింపులతో పాటు నగదు వినియోగం కూడా బాగానే కొనసాగుతోందని అర్థమవుతోంది.రిజర్వ్ బ్యాంక్ ఆఫ్ ఇండియా (ఆర్‌బీఐ) విడుదల చేసిన ఏటీఎం, చెల్లింపుల మౌలిక సదుపాయాలు, కార్డు లావాదేవీల నెలవారీ గణాంకాల ప్రకారం, అక్టోబరులో క్రెడిట్ కార్డుల ద్వారా సుమారు రూ.2.45 లక్షల కోట్ల కొనుగోళ్లు జరగగా, డెబిట్ కార్డుల ద్వారా రూ.40,492 కోట్ల కొనుగోళ్లు మాత్రమే జరిగాయి. ఏటీఎంలు, పాయింట్ ఆఫ్ సేల్ (పీఓఎస్) టెర్మినల్స్ వద్ద జరిగిన నగదు ఉపసంహరణలు రూ.2.33 లక్షల కోట్లకు పైగా ఉన్నాయి.

ఆన్‌లైన్ లావాదేవీలే అధికం

క్రెడిట్ కార్డుల ద్వారా కొనుగోళ్లలో ఆన్‌లైన్ లావాదేవీలదే పైచేయిగా ఉంది. వీటి ద్వారా రూ.1.54 లక్షల కోట్ల కొనుగోళ్లు జరగ్గా, పీఓఎస్ టెర్మినల్స్ వద్ద కొనుగోళ్లు రూ.90,562 కోట్లుగా నమోదయ్యాయి. ఇతర క్రెడిట్ కార్డు లావాదేవీల విలువ రూ.119 కోట్లుగా ఉంది. డెబిట్ కార్డుల ద్వారా కొనుగోళ్లు పీఓఎస్ టెర్మినల్స్ వద్ద రూ.24,957 కోట్లుగా ఉండగా, ఆన్‌లైన్ లావాదేవీలు రూ.15,284 కోట్లుగా నమోదయ్యాయి. ఇతర డెబిట్ కార్డు లావాదేవీల విలువ రూ.251 కోట్లుగా ఉంది.

ఏటీఎంల వద్ద నగదు ఉపసంహరణలూ ఎక్కువే..

మొత్తం నగదు వినియోగంలో ఏటీఎంల వద్ద డెబిట్ కార్డుల ద్వారా జరిగిన ఉపసంహరణలే ప్రధాన వాటాను కలిగి ఉన్నాయి. 42.04 కోట్ల లావాదేవీల ద్వారా రూ.2.32 లక్షల కోట్లకు పైగా నగదును విత్‌డ్రా చేశారు. ఏటీఎంల వద్ద క్రెడిట్ కార్డుల ద్వారా నగదు ఉపసంహరణలు రూ.415 కోట్లుగా ఉండగా, ఓఎస్ టెర్మినల్స్ వద్ద డెబిట్ కార్డులను ఉపయోగించి నగదు తీసుకోవడం రూ.1.27 కోట్లతో నామమాత్రంగా ఉంది.

భారత బ్యాంకుల రుణ వృద్ధికి



నేషనల్ బ్యూరో (మనసులో మాట):

వచ్చే ఏడాది భారతీయ బ్యాంకులు రెండంకెల రుణ వృద్ధిని కొనసాగిస్తాయని ఫిచ్ రేటింగ్స్ తెలిపింది. పెరుగుతున్న వ్యయ సామర్థ్యం వల్ల లాభదాయకతకు, స్థిరమైన మూలధనానికి మద్దతు లభిస్తుందని వెల్లడించింది. బలమైన ఆర్థిక వృద్ధి కారణంగా రుణ వృద్ధి సుమారు 15 శాతం వద్ద ఆశాజనకంగా ఉంటుందని పేర్కొంది. విధాన రేటులో స్వల్ప పెరుగుదల నికర వడ్డీ మార్జిన్లు, ఆదాయాలకు మద్దతు ఇవ్వడం వల్ల 2028 మార్చితో ముగిసే ఆర్థిక సంవత్సరంలో భారతీయ బ్యాంకుల ఆర్థిక పని తీరు స్థిరంగా ఉంటుందని ఫిచ్ అంచనా వేసింది.

కొత్త మొండి బకాయిలు స్వల్పంగా పెరగొచ్చు..

రుణాలు పాతవయ్యే కొద్దీ ఆస్తుల నాణ్యతపై ఒత్తిడి పెరిగే అవకాశం ఉందని, నిరంతర రికవరీలు, రైటాఫ్‌లు దాన్ని భర్తీ చేస్తాయని ఆసియా పసిఫిక్ బ్యాంకులపై విడుదల చేసిన నివేదికలో ఫిచ్ పేర్కొంది. ఇటీవలి సంవత్సరాల్లో వేగవంతమైన రుణ వృద్ధి కారణంగా హామీ లేని వ్యక్తిగత రుణాలు, వ్యవసాయ, వ్యాపార రుణాలు వంటి కొన్ని విభాగాల్లో కొత్త నిరర్థక ఆస్తులు (ఎన్‌పీఎల్) స్వల్పంగా పెరిగే అవకాశం ఉందని తెలిపింది. 202627లో 0.6 శాతంగా అంచనా వేసిన క్రెడిట్ వ్యయాలు, స్థూల రుణాల్లో 0.8 శాతానికి పెరుగుతాయని ఫిచ్ అంచనా వేసింది. 202728లో ఎన్‌పీఎల్ నిష్పత్తి 2 శాతం కంటే తక్కువగా ఉండొచ్చని పేర్కొంది.

రెండో త్రైమాసికంలో వృద్ధి 7.6%: ఇండ్-రా

ప్రస్తుత ఆర్థిక సంవత్సరం (202627) రెండో త్రైమాసికంలో భారత జీడీపీ వృద్ధి 7.6 శాతానికి పెరగొచ్చని ఇండియా రేటింగ్స్ అండ్ రీసెర్చ్ (ఇండ్‌రా) అంచనా వేసింది. పెట్టుబడుల వృద్ధి దోహదపడొచ్చని తెలిపింది. ఏడాది క్రితం రెండో త్రైమాసికంలో వృద్ధి 8.1 శాతంగా, 202627 ఏప్రిల్ జూన్ త్రైమాసికంలో 7.8 శాతంగా నమోదైంది. పూర్తి ఆర్థిక సంవత్సరానికి వృద్ధి అంచనాలను 7.1 శాతం నుంచి 7.2 శాతానికి పెంచింది.

మనసులోమాట
KANCHARLA
నిజమే మా ఇజం.. అదే మా జర్నలిజం..
సంచలన తెలుగు దిన పత్రిక



ఆస్ట్రేలియాను చిత్తు చేసిన
ఇంగ్లండ్



బ్రిస్బేన్ వేదికగా ఆస్ట్రేలియాతో జరిగిన మూడో టీ20లో ఇంగ్లండ్ 7 వికెట్ల తేడా-తో(డీఎల్ఎస్ పద్ధతి) ఘన విజయం సాధించింది. దీంతో ఐదు మ్యాచ్‌ల టీ20 సిరీస్‌లో ఇంగ్లండ్ 2-1 ఆధిక్యంలోకి దూసుకెళ్లింది. ఈ మ్యాచ్‌లో టాస్ ఓడి తొలుత బ్యాటింగ్ చేసిన ఆస్ట్రేలియా ఇంగ్లండ్ బౌలర్ల ధాటికి 16.5 ఓవర్లలో కేవలం 108 పరుగులకే ఆలౌటైంది.

ఇంగ్లండ్ పేసర్ జేమీ ఓవర్టన్ ఐదు వికెట్లు పడగొట్టి ఇంగ్లండ్ పతనాన్ని శాసించాడు. ఆసీస్ ఇన్నింగ్స్‌లో ఓపెనర్లు జేక్ ఫ్రేజర్-మెక్‌గుర్క్ (11 బంతుల్లో 22), సామ్ హార్పర్ (14 బంతుల్లో 26) మినహా మిగితా బ్యాటర్లంతా దారుణంగా విఫలమయ్యారు.

వర్షం అంతరాయం.. ఇంగ్లండ్ మెరుపు ఛేదనఅనంతరం స్వల్ప లక్ష్యం-తో బరిలోకి దిగిన ఇంగ్లండ్ ఇన్నింగ్స్‌కు వరుణుడు అడ్డుపడ్డాడు. వర్షం కారణంగా మ్యాచ్ ఓవర్లను కుదించి, డీఎల్ఎస్ పద్ధతి ప్రకారం ఇంగ్లండ్ లక్ష్యాన్ని 93 పరుగులగా సవరించారు. ఆసీస్ బౌలర్ రిలే మెరెడిత్ ఆరంభంలో మూడు వికెట్లు తీసి ఆతిథ్య జట్టులో ఆశలు రేపినప్పటికీ.. ఇంగ్లండ్ యువ బ్యాటర్లు జోర్డాన్ కాక్స్ (14 బంతుల్లో 33 నాటౌట్), అనెరిన్ డొనాల్డ్ (13 బంతుల్లో 32) ఆకాశమే హద్దుగా చెలరేగారు. వీరిద్దరి మెరుపు బ్యాటింగ్‌తో ఇంగ్లండ్ 8.5 ఓవర్లలోనే 3 వికెట్లు కోల్పోయి 93 పరుగులు చేసి విజయతీరాలకు చేరింది.

ముంబై ఇండియన్స్‌కు కొత్త కెప్టెన్
రోహిత్ శర్మ..



ఐపీఎల్-2027 సీజన్‌కు ముందు ముంబై ఇండియన్స్ కెప్టెన్‌గా స్టార్ బ్యాటర్ రోహిత్ శర్మ తిరిగి నియమితుడయ్యాడు. ఈ మేరకు ముంబై ఇండియన్స్ మేనెజ్‌మెంట్ ఎక్స్ వేదికగా అధి-కారిక ప్రకటన విడుదల చేసింది. గత సీజన్ వరకు ముంబై ఇండియన్స్ కెప్టెన్‌గా వ్యవహరించిన హార్దిక్ పాండ్యా పంజాబ్ కింగ్స్‌కు ట్రేడ్ కావడంతో రోహిత్‌కు తిరిగి జట్టు పగ్గాలను ఎంఐ యాజమాన్యం కట్టబెట్టింది. ముంబై కెప్టెన్‌గా రోహిత్‌కు అద్భుత-మైన ట్రాక్ రికార్డు ఉంది. రోహిత్ శర్మ సారథిగా ముంబై జట్టును ఐదుసార్లు చాంపియన్‌గా నిలిపాడు. అయితే 2024 సీజన్‌కు ముందు గుజరాత్ టైటాన్స్ నుంచి హార్దిక్ పాండ్యాను ట్రేడ్ చేసు-కున్న ముంబై యాజమాన్యం.. రోహిత్‌ను తప్పించి అతడికి పగ్గాలు అప్పగించింది. దీంతో ముంబై తీసుకున్న నిర్ణయంపై తీవ్ర స్థాయిలో విమర్శలు వ్యక్తమమయ్యాయి. అయినప్పటికీ హార్దిక్‌ను మూడు సీజన్ల పాటు ముంబై తమ కెప్టెన్‌గా కొనసాగించింది. కానీ హార్దిక్ సారథ్యంలో ముంబై ఆశించిన ఫలితాలు సాధించలేకపోయిం-ది. గత మూడు సీజన్లలో కేవలం ఒక్కసారి మాత్రమే ముంబై ప్లే ఆఫ్స్‌కు అర్హత సాధించింది. ఈ క్రమంలోనే ముంబై యాజమా-న్యం అతడిని పంజాబ్ కింగ్స్‌కు ట్రేడ్ చేసి.. రోహిత్‌ను తిరిగి కెప్టె-న్‌గా నియమించింది. తిరుగు లేని నాయకుడుకాగా ముంబై ఇండియన్స్ చరిత్రలో రోహిత్ శర్మ ప్రయాణం ఒక సు-వర్ణాధ్యాయం. 2011లో ఒక సాధారణ ఆటగాడిగా జట్టులోకి అడుగుపెట్టిన రోహిత్.. ఆ ఫ్రాంచైజీని ఐపీఎల్‌లో అత్యంత విజయవంతమైన జట్టుగా తీర్చిదిద్దాడు. 2013, 2015, 2017, 2019, 2020 సీజన్లలో ముంబైని హిట్‌మ్యాన్ ఛాంపియన్‌గా నిలిపాడు. మళ్లీ ఇప్పడు ముంబైని ఆరో టైటిల్ లక్ష్యంగా నడిపించేందుకు రోహిత్ సిద్ధమ-య్యాడు

సచిన్ రికార్డు బద్దలు
కొట్టిన జైస్వాల్

క్రైస్ట్‌చర్చి వేదికగా భారత్, న్యూజిలాండ్ మధ్య జరుగుతున్న రెండో టెస్టులో టీమిండియా ఓపెనర్ యశస్వి జైస్వాల్ బ్యాటింగ్‌కు రాకముందే అరుదైన రికార్డు ఖాతాలో వేసుకున్నాడు. అరంగేట్రం నుంచి వివిధ వేదికల్లో వరుసగా అత్యధిక టెస్టు మ్యాచ్‌లు ఆడిన ఆటగాడిగా జైస్వాల్ నిలిచాడు. క్రైస్ట్‌చర్చి వేదికగా జరుగుతున్న మ్యాచ్ జైస్వాల్‌కు 33వది. ఈ నేపథ్యంలో వివిధ వేదికల్లో 32 టెస్టులు ఆడిన భారత దిగ్గజం సచిన్ టెండూల్కర్ రికార్డును బద్దలు కొట్టాడు. ఈ క్రమంలో మరో భారత క్రికెటర్ సంజయ్ మంజ్రేకర్ (33 టెస్టులు) రికార్డును సమం చేశాడు. జైస్వాల్ తన 32వ మ్యాచ్‌ను వెల్లింగ్టన్‌లోని బేసిన్ రిజర్వ్ మైదానంలో ఆడగా, సచిన్ కూడా తన 32వ మ్యాచ్‌ను న్యూజిలాండ్‌లోనే ఆడడం విశేషం. సెడాన్ పార్క్‌లో జరిగిన ఈ మ్యాచ్‌లో సచిన్ టెండూల్కర్ తొలి ఇన్నింగ్స్‌లో 43, రెండో ఇన్నింగ్స్‌లో 11 పరుగులు సాధించాడు. 2023లో అరంగేట్రం చేసినప్పటి నుంచి యశస్వి జైస్వాల్ టెస్టుల్లో తన విలువను చూపిస్తూనే వస్తున్నాడు. వెస్టిండీస్‌తో జరిగిన తన తొలి మ్యాచ్‌లో అతను 88.67 సగటుతో 266 పరుగులు సాధించాడు. స్వదేశంలో జైస్వాల్ సగటు 54.50 కాగా, విదేశీ టెస్టుల్లో అతని సగటు 42.67గా ఉంది. 2025లో జరిగిన భారత్‌దక్షిణాఫ్రికా సిరీస్ నుంచి శ్రీలంక సిరీస్ వరకు జైస్వాల్ ఆకట్టుకోలేదు. అయితే ఆ తర్వాత జరిగిన సిరీస్‌లలో అతను వరుసగా 20, 24, 25 సగటులను నమోదు చేశాడు. తాజాగా న్యూజిలాండ్ సిరీస్‌లో జైస్వాల్ తిరిగి ఫామ్ అందుకున్నాడు. ప్రస్తుతం, జైస్వాల్ ఈ ఫార్మాట్‌లో 7 సెంచరీలు, 14 హాఫ్ సెంచరీలు సాధించగా, అతను ఆడిన 32 టెస్ట్ మ్యాచ్‌లలో 48.16 సగటుతో 2697 పరుగులు చేశాడు.





తొలిరోజు ముగిసిన ఆట.. బుమ్రా ఖాతాలో చెత్త రికార్డు

క్రైస్ట్‌చర్చి వేదికగా న్యూజిలాండ్, భారత్ మధ్య జరుగుతున్న రెండో టెస్టు తొలి రోజు ఆట ముగిసింది. డే-1 స్టంప్స్ సమ-యానికి న్యూజిలాండ్ తొలి ఇన్నింగ్స్‌లో 85 ఓవర్లలో 5 వికెట్లు కోల్పోయి 246 పరుగులు చేసింది. టామ్ బ్లుండెల్ (53) అజేయ అర్ధశతకం సాధించగా, గ్లెన్ ఫిలిప్స్ (36) క్రీజులో ఉన్నారు.

అంతకముందు కెప్టెన్ టామ్ లాథమ్ (59) అర్ధసెంచరీ సాధించాడు. భారత బౌలర్లలో ఆకాశ్ దీప్ రెండు వికెట్లు తీయగా, అన్షుల్ కాంబోజ్, గుర్నూర్ బ్రార్, వాషింగ్టన్ సుందర్ తలా ఒక వికెట్ పడగొట్టారు. తొలి రోజు ఆటలో ఒక సెషన్‌లో భారత బౌలర్లు ఆధిపత్యం ప్రదర్శించగా, రెండు సెషన్ల పాటు న్యూ-జిలాండ్ నిలకడైన బ్యాటింగ్ కొనసాగిం-చింది.

బుమ్రాకు దక్కని వికెట్‌బుమ్రా గత 38ఓవర్లుగా (తొలి టెస్టు, రెండో టెస్టు) వికెట్ తీయలేకపోయాడు. తొలి టెస్టులో న్యూజిలాండ్ రెండో ఇన్నింగ్స్‌లో తొలి ఓవర్‌లోనే వికెట్ తీసిన బుమ్రా ఆ తర్వాత 19 ఓవర్లలో మరో వికెట్ పడగొట్టలేక-పోయాడు. తాజాగా రెండో టెస్టులో 19 ఓవర్లు బౌలింగ్ చేసిన బుమ్రా 37 పరుగు-లిచ్చుకొని ఒక్క వికెట్ కూడా తీయలేక-పోయాడు.

ఈ నేపథ్యంలో బుమ్రా ఖాతాలో అనుకోని రికార్డు చేరింది. 2021 డబ్ల్యూ-టీసీ ఫైనల్ తర్వాత ఒక టెస్టు సిరీస్‌లో వికెట్ తీయకుండా ఎక్కువ ఓవర్లు వేయడం మళ్లీ ఇదే. ఆనాటి డబ్ల్యూటీసీ ఫైనల్లో బుమ్రా 36 ఓవర్లు వేసి ఒక్క వికెట కూడా తీయలేకపోయాడు. తాజాగా కివీస్‌తో జరుగుతున్న టెస్టు సిరీస్‌లో ఇప్పటివరకు 38 ఓవర్లు వేసి వికెట్ లేమితో ఆ చెత్త రికార్డును అధిగమిం-చాడు.

తొలి సెషన్‌లో ఓపెనర్ల దూకుడుతొలి సెషన్‌లో న్యూజిలాండ్ ఓపెనర్లు పూర్తి ఆధిపత్యం ప్రదర్శించారు. కాన్వే, టామ్ లాథమ్ కలిసి తొలి వికెట్‌కు 77 పరుగులు జోడించి శుభారంభం అందించారు. అయితే గుర్నూర్ బ్రార్ కాన్వేను ఔట్ చేసి భారత్‌కు బ్రేక్ ఇచ్చాడు. రెండో సెషన్‌లో మాత్రం భారత బౌలర్లు విజృంభించారు. రెండో సెషన్ మనదే..హాఫ్ సెంచరీ సాధించిన టామ్ లాథమ్‌తో పాటు హెన్రీ నికోల్స్, రచిన్ రవీంద్ర వికెట్లు వెనువెంటనే పడ్డాయి. దీంతో న్యూజి-లాండ్ 4 వికెట్ల నష్టానికి 131 పరుగులతో టీ విరా-మానికి వెళ్లింది.



భారత్‌కు ఎదురుందా!

ఆసియా ఛాంపియన్స్ ట్రోఫీ మహిళల హాకీ టోర్నీలో తిరు-గులేని విజయాలతో దూసుకెళ్తున్న భారత జట్టుకు సవాల్. శుక్రవారం జరిగే సెమీఫైనల్లో సలీమా బృందం.. మలేసియా-తో అమీతుమీ తేల్చుకోనుంది. ఈ టోర్నీలో వరుసగా అయిదు మ్యాచ్‌లు గెలిచి సెమీఫైనల్‌కు దూసుకొచ్చిన భారత్.. నాకౌ-ట్లోనూ అదే జోరు ప్రదర్శించాలనుకుంటోంది. లీగ్ దశలో 4-1తో మలేసియాను చిత్తు చేసిన భారత్‌కు ఆ జట్టును మరోసారి ఓడించడం పెద్ద కష్టం కాకపోవచ్చు. కానీ నాకౌట్ మ్యాచ్‌లో ఏ జట్టునూ తక్కువ అంచనా వేయలేం. ఏమాత్రం అలసత్వం ప్రదర్శించినా.. నిష్క్రమణ తప్పదు. ఆఖరి నిమి-షాల్లో గోల్స్ ఇవ్వకపోవడం, వీలైనన్ని పెనాల్టీ కార్నర్లను సద్వినియోగం చేసుకోవడం ముఖ్యం.

దీపిక సెప్రోవత్, నవ్‌నీత్ కౌర్, లాల్రెమ్‌సియామి, సలీమా రాణించడం భారత్‌కు కీలకం. వెటరన్ గోల్‌కీపర్ సవితా పునియా స్థానంలో జట్టులోకి వచ్చిన బిచు దేవి సత్తా చాటుతోంది. కీలక సేవ్‌లు చేస్తోంది. సెమీస్‌లోనూ ఆమె రాణించాలని భారత్ కోరుకుంటోంది. మరోవైపు థా-య్‌లాండ్‌పై చివరి లీగ్ మ్యాచ్‌లో 4-0తో గెలిచి సెమీస్‌కు వచ్చిన మలేసియా.. భారత్‌కు ఎలాంటి పోటీ ఇస్తుందో చూడాలి. మరో సెమీస్‌లో ఒలింపిక్ రజత పతక విజేత చైనాతో జపాన్ తలపడనుంది.

వైభవ్‌ను ఆడించనక్కర్లే.. కనీసం వరల్డ్ కప్ స్క్వాడ్‌లో ఉంచితే చాలు: క్రిష్



రైజింగ్ స్టార్స్ ఆసియా కప్‌లో భారత కుర్రాడు వైభవ్ సూర్యవంశీ రికార్డుల ద్వి-శతకంతో అలరించాడు. వన్డేలను సైతం టీ20 మ్యాచులుగానే భావిస్తున్నట్లుగా అతడి బ్యాటింగ్ ఉంది. కేవలం 52 బంతుల్లోనే డబుల్ సెంచరీ మార్క్‌ను అందుకున్నాడు. ఈ క్రమంలో వైభవ్‌ను ముస్ముందు అన్ని ఫా-ర్మాట్లలోనూ ఆడించాలని మాజీ క్రికెటర్ క్రి-ష్ణమాచారి శ్రీకాంత్ సూచించారు. సింగిల్ హ్యాండ్‌తో మ్యాచులను గెలిపించే సత్తా అతడికి ఉందని వెల్లడించారు.

''వైభవ్ సూర్యవంశీ ఆల్ ఫార్మాట్ ప్లేయర్. ఇప్పటికిప్పుడు టెస్టుల్లో ఆడించకూడద-నుకుంటే సరే కానీ.. కనీసం స్క్వాడ్‌లో-నైనా అవకాశం కల్పించాలి. శ్రీలంక జట్టు మన దగ్గరకు రాబోతోంది. వన్డే సిరీస్‌ను ఆడనుంది. ఇందులో వైభవ్‌కు ఛాన్స్ ఇవ్వాలి. జట్టులోకి తీసుకోండి. ఒక్క మ్యా-చ్‌లోనైనా బరిలోకి దింపండి. వైభవ్‌ను మరింత వృద్ధిలోకి తీసుకురావాలని మీరు భావిస్తే మాత్రం.. వచ్చే ఏడాది వన్డే ప్రపంచ కప్ జట్టులోకి తీసుకోవాలి. 15 మంది స్క్వా-డ్‌లో ఉంచాలి. ఏదొక రోజు అతడు ఒంటి-చేత్తో మ్యాచ్‌ను గెలిపిస్తాడు'' అని శ్రీకాంత్ వెల్లడించారు.

సన్ ఆఫ్ ది గాడ్ ఆఫ్ ది క్రికెట్..

''వైభవ్ సూర్యవంశీ బ్యాటింగ్‌ను చూస్తే.. కేవలం పవర్ మాత్రమే కాదు, టైమింగ్‌తో కూడిన ఆట ఉంది. అతడు గొప్ప ఆత్మవిశ్వా-సంతో ఆడతాడు. షాట్ల ఎంపిక విషయంలో ఏమాత్రం కలత చెందినట్లు కనిపించడు. ఏం చేయాలి? ఎలా చేయాలనే విషయాలపై వైభవ్‌కు స్పష్టత ఉంటుంది. అద్భుతమైన ప్లేయర్. ముందు 'గాడ్ ఆఫ్ ది క్రికెట్' సచిన్ వచ్చాడు. ఆ తర్వాత కింగ్ కోహ్లీ.. ఇప్పుడు వైభవ్ 'సన్ ఆఫ్ ది గాడ్ ఆఫ్ ది క్రికెట్'. ఇలాంటి ప్లేయర్‌ను ప్రోత్సహించకుండా.. అతడే వృద్ధిలోకి వస్తాడని చెప్పడం సరైంది-కాదు. ఇలాంటి తీరుతో ఓ నాణ్యమైన క్రికెటర్ భవిష్యత్తును నాశనం చేయొద్దు. టీమ్ మేనే-జ్‌మెంట్, సెలక్టర్లు దయ చేసి మేల్కొనాలి'' అని క్రిష్ణమాచారి శ్రీకాంత్ తెలిపాడు.

మనసులోమాట
KANCHARLA
నిజమే మా ఇజం.. అదే మా జర్నలిజం..
సంచలన తెలుగు దిన పత్రిక



TA T10 లీగ్ బ్రాండ్ అంబాసిడర్‌గా యంగ్ హీరోయిన్..

తెలుగు రాష్ట్రాల్లో టెన్నిస్ బాల్ క్రికెట్‌కు మరింత ఆదరణ తీసుకొచ్చే లక్ష్యంతో కొత్తగా ముందుకొస్తుంది TA T10 (తెలంగాణ ఆంధ్రప్రదేశ్ T10) లీగ్. తాజాగా ఈ లీగ్‌కు సంబంధించి ఆసక్తికరమైన అప్డేట్ వచ్చింది. ఈ లీగ్‌కు బ్రాండ్ అంబాసిడర్‌గా యంగ్ హీరోయిన్ సంయుక్త మీనన్‌ను ఎంపిక చేసినట్లు నిర్వాహకులు అధికారికంగా వెల్లడిస్తూ.. 'బిగ్గర్ విజన్.. ఇన్‌క్రెడిబుల్ టాలెంట్.. టెన్నిస్ బాల్ క్రికెట్‌లో సరికొత్త అధ్యాయం' అంటూ ఆమెకు ఘన స్వాగతం పలికారు.
సంయుక్త రాకతో లీగ్‌కు మరింత ప్రమోషన్ పెరగడంతో పాటు యూత్‌లో క్రికెట్‌పై ఆసక్తి పెరుగుతుందని నిర్వాహకులు ఆశాభావం వ్యక్తం చేస్తున్నారు. సాధారణంగా టెన్నిస్ బాల్ క్రికెట్ అనేది గ్రామీణ ప్రాంతాలు, పట్టణాల్లోని యువతకు ఎంతో ఇష్టమైన ఆట. సరైన అవకాశాలు, గుర్తింపు లేక ఎంతోమంది ప్రతిభావంతులైన క్రీడాకారులు స్థానిక స్థాయికే పరిమితమవుతున్నారు. అలాంటి ఆటగాళ్లకు పెద్ద వేదిక కల్పించడం, వారి ప్రతిభను వెలుగులోకి తీసుకురావడం TA T10 ప్రధాన లక్ష్యంగా కనిపిస్తోంది. ఇక వరుస సినిమాలతో సందడి చేస్తున్న సంయుక్త బ్రాండ్ అంబాసిడర్‌గా బాధ్యతలు చేపట్టడంతో TA T10 లీగ్‌పై మరింత ఆసక్తి నెలకొంది.

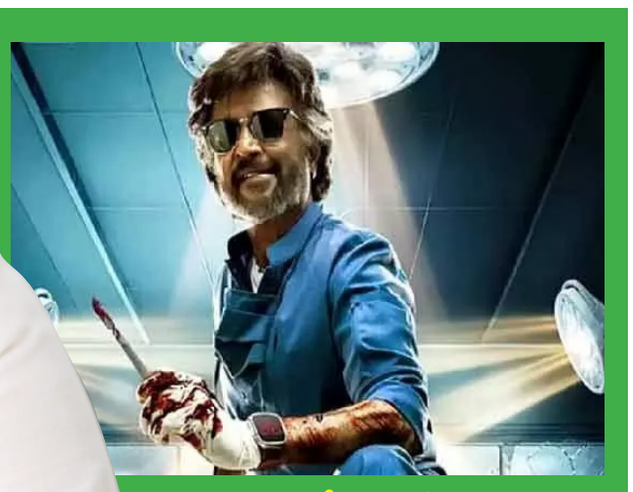

ముంబైలో రజినీకాంత్.. 'ధర్మన్' షూటింగ్‌పై లేటెస్ట్ అప్డేట్!

యువ హీరోలకు గట్టి పోటినిస్తూ బ్యాక్ టు బ్యాక్ ప్రాజెక్టులు చేస్తున్నారు సూపర్ రజినీకాంత్. ఇటీవల జైలర్-2 తో బ్లాక్ బస్టర్ హిట్ అందుకున్న ఈయన.. ఇప్పుడు తనదైన స్టైల్, మాస్ యాక్షన్, అద్భుతమైన స్క్రీన్ ప్రెజెన్స్‌తో 'ధర్మన్'తో మరోసారి ప్రేక్షకులను అలరించేందుకు సిద్ధమవుతున్నారు. అశ్వత్ మారిముత్తు దర్శకత్వం వహిస్తున్న ఈ మూవీని కమల్ హాసన్‌కు చెందిన రాజ్ కమల్ ఫిల్మ్స్ ఇంటర్నేషనల్, టర్మరిక్ మీడియా సంయుక్తంగా నిర్మిస్తున్నాయి. అనిరుధ్ రవిచందర్ సంగీతం అందిస్తున్నాడు. ఇదిలా ఉంటే..
తాజాగా ఈ సినిమాకు సంబంధించిన షూటింగ్ అప్డేట్ వచ్చింది. ప్రస్తుతం 'ధర్మన్' చిత్రీకరణ ముంబైలో జరుగుతుండగా.. ఈ తాజా షెడ్యూల్‌లో రజినీకాంత్‌పై కీలక సన్నివేశాలను చిత్రీకరిస్తున్నట్లు టాక్. ప్రస్తుతం ఇందుకు సంబంధించిన కొన్ని ఫొటోలు నెట్టింట వైరల్ అవుతున్నాయి.

'ఆకాశంలో ఒక తార'పై కేటీఆర్ రివ్యూ

దుల్కర్ సల్మాన్ కథానాయకుడిగా, పవన్ సాధినేని దర్శకత్వంలో తెరకెక్కిన చిత్రం 'ఆకాశంలో ఒక తార'. ఇప్పటికే ఈ సినిమాను వీక్షించిన పలువురు సినీ ప్రముఖులు చిత్రబృందంపై ప్రశంసలు కురిపిస్తున్నారు. మెగాస్టార్ చిరంజీవి, నాని సైతం ఈ సినిమాను మెచ్చుకున్నారు. తాజాగా ఈ జాబితాలో బీఆర్ఎస్ వర్కింగ్ ప్రెసిడెంట్ కేటీఆర్ చేరారు.
'అసాధ్యమైన కలలు కనడం.. వాటిని నిజం చేసుకోవడం అనే అద్భుతమైన ఆశయంతో కూడిన కథ ఇది. 'ఆకాశంలో ఒక తార' చాలా అద్భుతంగా ఉంది. ఈ మధ్యకాలంలో ఇంత అందమైన సినిమా చూడలేదు. దుల్కర్ సల్మాన్, శ్రుతిహాసన్ ఎప్పటిలాగే అద్భుతంగా నటించారు. తొలి సినిమాతోనే సత్తా చాటిన సాత్విక రవళ్లి నటన తనను ఆకట్టుకుంది' అని కొనియాడారు. కాగా ఈ చిత్రాన్ని గీతా ఆర్ట్స్, స్వప్న సినిమా, లైట్‌బాక్స్ మీడియా బ్యానర్లపై సందీప్ గున్నం, రమ్య గున్నంనిర్మించారు. సాత్విక వీరవల్లి హీరోయిన్ కాగా.. శ్రుతి హాసన్, రుహాని శర్మ కీలక పాత్రల్లో నటించారు. ఈ సినిమా నవంబర్ 20న ప్రేక్షకుల ముందుకు వచ్చింది.



ఆ సీక్రెట్ లీక్ చేస్తే డైరెక్టర్ నన్ను చంపేస్తారు!"

యువ సామ్రాట్ నాగచైతన్య, మీనాక్షి చౌదరి జంటగా నటిస్తున్న మైథికల్ అడ్వెంచర్ థ్రిల్లర్ 'వృషకర్మ' విడుదలకు ముందే భారీ అంచనాలను రేకెత్తిస్తోంది. 'విరూపాక్ష' ఫేమ్ కార్తీక్ వర్మ దండు దర్శకత్వంలో రూపొందిన ఈ చిత్రం కథపై ఇప్పటికే సోషల్ మీడియాలో రకరకాల ఊహాగానాలు జోరుగా సాగుతున్నాయి. ముఖ్యంగా ఈ సినిమాకు పార్ట్-2 ఉండేలా ఓపెన్ ఎండింగ్ ఉంటుందా అనే ప్రశ్నపై తాజాగా హీరోయిన్ మీనాక్షి చౌదరి తనదైన శైలిలో చమత్కారంగా స్పందించారు.
కథలోని కీలక మలుపులను ఇప్పుడే బయటపెట్టలేనని చెబుతూ.. "ఈ విషయంపై నేను ఎక్కువగా మాట్లాడితే డైరెక్టర్ నన్ను చంపేస్తారు" అంటూ ఆమె నవ్వుతూ వ్యాఖ్యానించారు.
ఆ సస్పెన్స్ అంతా డిసెంబర్ 4న థియేటర్లలోనే వీడుతుందని ఆమె ఆసక్తికర హింట్ ఇచ్చారు. మరోవైపు, ఈ చిత్రంలో తన పాత్రకు తాను సొంతంగా డబ్బింగ్ చెప్పుకోలేదని మీనాక్షి వెల్లడించారు. గతంలో 'సంక్రాంతికి వస్తున్నాం' సినిమాకు తన గొంతునే వినిపించినప్పటికీ, 'వృషకర్మ' కోసం మాత్రం డబ్బింగ్ ఆర్టిస్ట్ వాయిస్‌ను వాడినట్లు తెలిపారు. భవిష్యత్తులో రాబోయే ప్రాజెక్టులలోనైనా సొంతంగా డబ్బింగ్ చెప్పుకునే అవకాశం వస్తుందని ఆశిస్తున్నట్లు ఆమె పేర్కొన్నారు.
క్రియేటివ్ డైరెక్టర్ సుకుమార్ కథ, స్క్రీన్‌ప్లే అందించిన ఈ చిత్రాన్ని శ్రీ వెంకటేశ్వర సినీ చిత్ర, సుకుమార్ రైటింగ్స్ బ్యానర్లపై బీవీఎస్ఎన్ ప్రసాద్, సుకుమార్ సంయుక్తంగా నిర్మించారు. ఇందులో 'లాపతా లేడీస్' ఫేమ్ స్పర్శ్ శ్రీవాస్తవ ప్రతినాయకుడిగా నటించగా, జయరామ్, సత్య, బ్రహ్మాజీ కీలక పాత్రల్లో కనిపించనున్నారు.



మా ఇంట్లో ప్రేమంటే అదే.. పెళ్లిపై ఆసక్తికర వ్యాఖ్యలు చేసిన నటి

సినిమాల్లోని ప్రేమకథల్లో పెళ్లితో శుభం కార్డు పడటం సహజం. నిజ జీవితంలోనూ ప్రేమకు పెళ్లే గమ్యంగా భావిస్తానంటున్నారు బాలీవుడ్ నటి శర్వరి వాఘ్. సూరజ్ బర్జాత్యా దర్శకత్వంలో తెరకెక్కిన 'యే ప్రేమ్ మోల్ లియా' నేడు ప్రేక్షకుల ముందుకు వచ్చింది. ఈ నేపథ్యంలో ప్రేమ, పెళ్లిపై శర్వరి తన అభిప్రాయాలను పంచుకున్నారు. ఈ సినిమాతో తొలిసారి పెళ్లికూతురి పాత్రలో కనిపించనున్న ఆమె.. తెరపై తనను అలా చూసి తల్లి భావోద్వేగానికి గురైన విషయాన్ని గుర్తుచేసుకున్నారు. ''నేను చాలా సంప్రదాయ కుటుంబంలో పెరిగాను. మా ఇంట్లో ప్రేమంటే పెళ్లి. ఒకరిని ప్రేమించినప్పుడు పెళ్లి దిశగా అడుగులు వేయాలి. ప్రేమకు పెళ్లే లక్ష్యం. వ్యక్తిగతంగా నేను కూడా అదే నమ్ముతాను'' అని శర్వరి పేర్కొన్నారు. ఈ సినిమా చిత్రీకరణ సమయంలో తన అక్క పెళ్లి జరిగిందని శర్వరి తెలిపారు. ''ఈ సినిమాలోనే తొలిసారి పెళ్లికూతురిగా నటించాను. షూటింగ్ సమయంలో మా అక్క పెళ్లి జరిగింది. తెరపై నన్ను పెళ్లికూతురిగా చూసి మా అమ్మ చాలా భావోద్వేగానికి గురైంది. అప్పటికే అక్క పెళ్లి చేసుకుని ఇంటి నుంచి వెళ్లిపోయింది. ఇప్పుడు నన్ను కూడా అలా చూసేసరికి అమ్మకి కన్నీళ్లాగలేదు'' అని చెప్పారు. 'యే ప్రేమ్ మోల్ లియా'లో ఆయుష్మాన్ ఖురానాకు జోడీగా శర్వరి నటించారు. అనుపమ్ ఖేర్, సుప్రియా పాఠక్, సీమా పహ్వా, సౌమ్య టాండన్ ఇందులో కీలక పాత్రలు పోషించారు.

CHIEF EDITOR BY KANCHARLA ATCHUTA RAOPUBLISHED AND OWNED BY KANCHARLA UPENDRA. D.NO. 1-86-3/LIG-230/5, SECTOR 5, MVP COLONY, VISAKHAPATNAM, ANDHRA PRADESH - 530017. RNI.Title.Code:-APTEL/25/A2169. PRINTED BY CHAITANYAVARADHI PRINTERS D.NO. 3-39, BHARNIKAM VILLAGE & POST, PARAVADA MANDAL, VISAKHAPATNAM, ANDHRA PRADESH - 531021. E-MAIL: kancharlamediaprint@gmail.com CELL: 08914540746