విలేఖరులు కావలెను

తెలుగు రాష్ట్రాల్లో అన్ని జిల్లాలు, నియోజకవర్గాలు, మండలాల వారీగా టుడే తెలంగాణ తెలుగు దినపత్రికకు రిపోర్టర్లు కావలెను. అనుభవం ఆసక్తి గలవారు సంప్రదించండి

98665 32777

todaytelangananews6@gmail.com

www.todaytelangananews.com

TO-DAY TELANGANA

Telugu News Paper

టుడే తెలంగాణ

తెలుగు దినపత్రిక

నిజం మా నైజం

పంచాంగం - 19 జనవరి 2026 - సోమవారం

శ్రీ విశ్వావసు నామ సంవత్సరం
ఉత్తరాయణం - శిశిర ఋతువు
మాఘ మాసం - శుక్లపక్షం
సూర్యోదయం - ఉ. 6:53
సూర్యాస్తమయం - సా. 6:00
తిథి - పాడ్యమి రా. 2:12ం వరకు
తరువాత విదియ
సంస్కృత వారం - ఇందు వాసరః
నక్షత్రం - ఉత్తరాషాఢ ఉ. 11:42 వరకు
తరువాత శ్రవణ యోగం - వజ్ర రా. 8:37 వరకు
కరణం - స్తుఘ్నమ మ. 1:48 వరకు, స్తుఘ్నమ మ. 1:48 వరకు
వర్జ్యం - సా. 4:04 నుండి సా. 5:45 వరకు
దుర్ముహూర్తం - మ. 12:48 నుండి మ. 1:33 వరకు, మ. 3:02 నుండి మ. 3:46 వరకు
రాహుకాలం - ఉ. 8:16 నుండి ఉ. 9:40 వరకు
యమగండం - ఉ. 11:03 నుండి మ. 12:26 వరకు
గుళికాకాలం - మ. 1:50 నుండి మ. 3:13 వరకు
బ్రహ్మ ముహూర్తం - తె. 5:17 నుండి ఉ. 6:05 వరకు
అమృత ఘడియలు - రా. 2:09 నుండి తె. 3:50 వరకు
అభిజిత్ ముహూర్తం - మ. 12:04 నుండి మ. 12:49 వరకు

సంపుటి: 3 సంచిక: 111 www.todaytelangananews.com తెలంగాణ / ఆంధ్ర ప్రదేశ్ సోమవారం, జనవరి 19 2026 పేజీలు: 8 వెల: రూ. 5/-

Published from , Suryapet, Nalgonda, Khammam, Bhadradri Kothagudem, Hyderabad, Ranga reddy, Nizamabad, Adilabad ,

వైఎస్ఆర్ మీద కోపంతోనే నన్ను ఇలా చేస్తున్నారు

ఆ గద్దలను రానివ్వను

- ఆ పత్రికలో అడ్డగోలు రాతలు
- అయన మీద కోపాన్ని నామీద చూపిస్తున్నారు
- సైనీ బొగ్గు బ్లాక్ టెండర్ల విషయంలో ఓ పత్రికలో అడ్డగోలు రాతలు రాశారని డిప్యూటీ సీఎం భట్టి విక్రమార్క ఆగ్రహం
- ప్రజాసేవ కోసమే రాజకీయాల్లోకి వచ్చానని వెల్లడి

హైదరాబాద్ : సింగరేణి బొగ్గు గనుల టెండర్ల వ్యవహారంలో తన పేరును బయ టకు తీయటంపై తెలంగాణ ఉప ముఖ్యమంత్రి మల్లు భట్టి విక్రమార్క ఒక ప్రముఖ మీడియా సంస్థ కథనంపై అత్యంత ఘా టుగా స్పందించారు. సింగరేణి బొగ్గు గనుల టెండర్ల వ్యవ హారంలో తన పేరును ప్రస్తావిస్తూ సదరు పత్రికా యజమాని రాసిన కథనాన్ని ఆయన తీవ్రంగా ఖండించారు. తాను రాజకీ యాల్లోకి వచ్చింది ఆస్తులు సంపాదించడానికో, పదవుల కోసమో కాదని, ప్రజల ఆస్తులను కాపాడటమే తన పరమావధి అని ఆయన స్పష్టం చేశారు. ఏర్పాటు చేసిన మీడియా సమావేశంలో భట్టి విక్రమార్క మాట్లాడుతూ.. సమాజంలోని వనరులను ప్రజల ందరికీ సమానంగా పంచాలనే ఆశయంతోనే తాను ప్రజా జీవితంలోకి వచ్చానని తెలిపారు. సింగరేణి అనేది కేవలం ఒక సంస్థ కాదని, అది తెలంగాణ ప్రజల ఆస్తి, రాష్ట్ర ప్రజల ఆత్మ అని ఆయన అభివర్ణించారు. ప్రజలను పీక్కుతింటున్న గద్దల నుంచి ప్రభుత్వ ఆస్తులను రక్షించడానికే తాను ఈ బాధ్యతలో ఉన్నానని చెప్పారు. తాను ఇక్కడ ఉన్నంత కాలం ఏ ఒక్క గద్దను కూడా సింగరేణి దరిదాపుల్లోకి రానివ్వనని ఆయన హెచ్చరించారు. సదరు మీడియా సంస్థ రాసిన టెండర్ల ఆరోపణలపై భట్టి విక్రమార్క సాంకేతిక వివరణ ఇచ్చారు. టెండర్లను పిలిచేది సింగరేణి సంస్థ, దాని బోర్డు అని, నిబంధనలను కూడా సంస్థే ఖరారు చేస్తుందని ఇందులో మంత్రి ప్రమేయం ఉండదని ఆయన స్పష్టం చేశారు. గనులు క్లిష్టతరమైన ప్రాంతాల్లో ఉన్నప్పుడు ఫీల్డ్ విజిట్ (క్షేత్రస్థాయి పరిశీలన) నిబంధన విధించడం సర్వసాధారణమని, కేంద్ర ప్రభుత్వ సంస్థలు కూడా ఇవే నిబంధనలను అనుసరిస్తాయని ఆయన గుర్తు చేశారు. వాస్తవాలు తెలుసుకోకుండా కథనాలు రాయడం తగదని హితవు పలికారు. గత జ్ఞాపకాలను ప్రస్తావిస్తూ.. తాను దివంగత ముఖ్య మంత్రి వైఎస్ రాజశేఖర్ రెడ్డికి అత్యంత సన్నిహితుడిని కావడం తో ఆయన మీద ఉన్న కోపంతోనే ఇప్పుడు తనపై ఇటువంటి అసత్య కథనాలు రాస్తున్నారని ఆయన అభిప్రాయపడ్డారు. పత్రికా స్వేచ్ఛను అడ్డుపెట్టుకుని ప్రజా ప్రతినిధుల వ్యక్తిగత ప్రతిష్టను దిగజార్చవద్దని ఆయన కోరారు. వ్యక్తుల వ్యక్తిగత విషయాల జోలికి వెళ్లడం లేదా ఎవరి గురించి అయినా నీచమైన పనులు చేయించడం వంటి వీక్ క్యారెక్టర్ తనది కాదని అని ఆయన స్పష్టం చేశారు. మీడియా సంస్థల మధ్య ఉన్న అంతర్గత పోటీలోకి తనను లాగొద్దని, నిజానిజాలను ప్రజలే తేలుస్తారని

ఓట్ల కోసం అసోం భూమిని చొరబాటుదారులకు కాంగ్రెస్ అప్పగించింది

అసోం : కాంగ్రెస్ పాలనలో అసోం భూములు చొరబాటుదారుల చేతుల్లోకి వెళ్లాయని ప్రధాని నరేంద్ర మోదీ ఆరోపణలు చేశారు. ఓట్ల రాజకీయాల కోసమే అప్పట్లో అక్రమ వలసదా రులను ప్రోత్సహించారని విమర్శిం చారు. అసోంలోని కలియాబోర్‌లో నిర్వహించిన బహిరంగ సభలో ఆయన మాట్లాడుతూ, కాంగ్రెస్ దశాబ్దాల పాలనలో అసోంలో చొరబాట్లు పెరిగాయని, అడవులు, వన్యప్రాణుల మార్గాలు, సంప్రదాయ సంస్థలపై అక్రమ ఆక్రమణలు జరిగాయని చెప్పారు. బీజేపీ ప్రభుత్వం అసోం సంస్కృతి, గుర్తింపును కాపాడేందుకు చర్యలు తీసుకుంటోందని ప్రధాని పేర్కొన్నారు. అక్రమంగా భూములు ఆక్రమించిన వారిపై కఠిన చర్యలు చేపడుతున్నామని తెలిపారు. అసోం గుర్తింపును రక్షించడమే తమ లక్ష్యమని, భూముల్ని కాపాడుతూ అభివృద్ధి దిశగా ముందుకు తీసుకెళ్తున్నామని అన్నారుకాంగ్రెస్ నెగెటివ్ రాజకీయాలకు ప్రజలు ఇక మద్దతు ఇవ్వడం లేదని ప్రధాని స్పష్టం చేశారు. అభివృద్ధికి స్పష్టమైన అజెండా లేకపోవడంతో కాంగ్రెస్ ప్రజల విశ్వాసాన్ని కోల్పోయిందన్నారు. దేశవ్యాప్తంగా బీజేపీ ప్రజల తొలి ఎంపికగా మారిందని, మంచి పాలన, అభివృద్ధి కోసం ప్రజలు బీజేపీపై నమ్మకం పెట్టుకుంటున్నారని చెప్పారు. ఇటీవల జరిగిన ఎన్నికల ఫలితాలను ఉదహరిస్తూ, బీజేపీపై ప్రజల విశ్వాసం మరింత బలపడిందని మోదీ పేర్కొన్నారు. బిహార్‌లో 20 ఏళ్ల తర్వాత కూడా రికార్డు ఓట్లు, సీట్లు బీజేపీకే వచ్చాయని గుర్తుచేశారు. మహారాష్ట్ర మున్సిపల్ ఎన్నికల్లోనూ బీజేపీకి ప్రజలు రికార్డు మద్దతు ఇచ్చారని తెలిపారు. కాంగ్రెస్ జన్మస్థలమైన ముంబైలోనే ఆ పార్టీ నాలుగో, ఐదో స్థానాలకు పరిమితమైందని వ్యాఖ్యానించారు. కేరళలో తొలిసారిగా బీజేపీ మేయర్ ఎన్నికయ్యారని, రాజధాని తిరువనంతపురంలో బీజేపీ పాలనలో ఉందని చెప్పారు. దేశం అంతటా ప్రజలు అభివృద్ధి, పాలనతో పాటు వారసత్వానికి గౌరవం కోరుకుంటున్నారని అన్నారు.

మంత్రులపై వార్తలు రాసేముందు

నా వివరణ తీసుకోండి

ఖమ్మం జిల్లా: సింగరేణిలో బొగ్గు స్కామ్ అని విలేకరులు వార్తలు రాస్తున్నారని, క్యాబి నెట్ మంత్రులపై వార్తలు రాసేముందు ఒకసారి తన వివరణ కూడా తీసుకోవాలని సీఎం రేవంత్ రెడ్డి సూచించారు. ప్రభుత్వంపై కొంతమంది అసత్య ప్రచారం చేస్తూ, టెండర్ల గురించి అబద్ధాలు మాట్లాడుతున్నారని మండిపడ్డారు. ప్రత్యేక్షంగా, పరోక్షంగా కుంభకోణం జరిగిందని కొన్ని వార్తా పత్రికలు రాయడం పట్ల ఆక్షేపించారు. సింగరేణి బొగ్గు మాయ మైందని అంటున్నారని ధ్వజమెత్తారు. ప్రజా ప్రభుత్వంలో అవకతవకలకు ఎలాంటి అవకాశం లేదని స్పష్టం చేశారు. అనవసర ప్రచారం చేస్తూ మారీచుడు, శుక్రాచార్యుడు బలపడడానికి అవకాశం కల్పిస్తున్నారని అన్నారు. ఖమ్మం జిల్లాలోని ఏదులాపూర్ మున్సిపాలిటీలో నిర్వహించిన బహిరంగసభలో పాల్గొని మాట్లాడారు. సింగరేణి కోల్ మైనింగ్ టెండర్‌ను అనుభవం ఉన్న కంపెనీకే కేటాయిస్తామని సీఎం రేవంత్ రెడ్డి స్పష్టం చేశారు. సింగరేణి టెండర్ విషయంలో అణాపైసా అవినీతికి కూడా ఆస్కారం లేదని తేల్చి చెప్పారు. ప్రభుత్వాన్ని ఎలాగైనా బద్నాం చేయాలని తప్పుడు ప్రచారాలు చేస్తున్నారని విమర్శించారు. సోషల్ మీడియా ద్వారా అసత్యాలు ప్రచారం చేస్తున్నారని మండిపడ్డారు. తప్పుడు ప్రచారాల ద్వారా బీఆర్ఎస్ నేతలు బలపడేలా చేయొద్దని మీడియా యాజమాన్యాలకు సూచించారు. మీడియా వారి మధ్య గొడవలుంటే తలుపులు మూసుకొని కొట్టుకోవాలని అన్నారు. మీరు కొట్టుకుంటే కొట్టుకోండి తప్ప మా మంత్రులను బద్నాం చేయొద్దని కోరారు. మీడియాకు వివరణ ఇచ్చేందుకు తాను ఎప్పుడైనా సిద్ధంగా ఉంటానని తెలిపారు. తమ మంత్రులపై వార్తలు వస్తే తన గౌరవానికి భంగం కలిగినట్లేనని చెప్పారు. మంత్రులందరూ సమన్వయంతో పని చేస్తున్నట్లు తెలిపారు.

నర్సింగ్ పోస్టుల మెరిట్ జాబితా విడుదల

హైదరాబాద్: ప్రభుత్వ ఆస్పత్రుల్లో ఖాళీల భర్తీ ప్రక్రియ వేగంగా జరుగుతోంది. ఇటీవలే 1,257 ల్యాబ్ టెక్నీషియన్ పోస్టుల భర్తీ ప్రక్రి యను పూర్తిచేసిన మెడికల్ రిక్రూట్‌మెంట్ బోర్డు 2,322 నర్సింగ్ పోస్టుల భర్తీకి సంబ ంధించిన మెరిట్ లిస్టును శనివారం విడుదల చేసింది. రాత పరీక్షకు హాజరైన ప్రతీ అభ్యర్థి సాధించిన మార్కులు, ఇతర వివరాలను మెడికల్ బోర్డు వెబ్‌సైట్‌లో అప్‌లోడ్ చేసింది. మొత్తం 2,322 పోస్టులకు గాను 1-1-5 నిష్పత్తిలో అభ్యర్థులను ఎంపిక చేసింది. ఈ జాబితాలో ఉన్నవారికి ఈ నెల 22 నుంచి ఫిబ్రవరి 7 వరకు సర్టిఫికెట్‌ల పరిశీలన నిర్వహిం చనున్నారు. అనంతరం ఎంపికై నవారిజా బితాను విడుదల చేయనున్నారు.

రాజధాని విషయంలో వైఎస్ జగన్ వ్యాఖ్యలపై చంద్రబాబు ఆగ్రహం

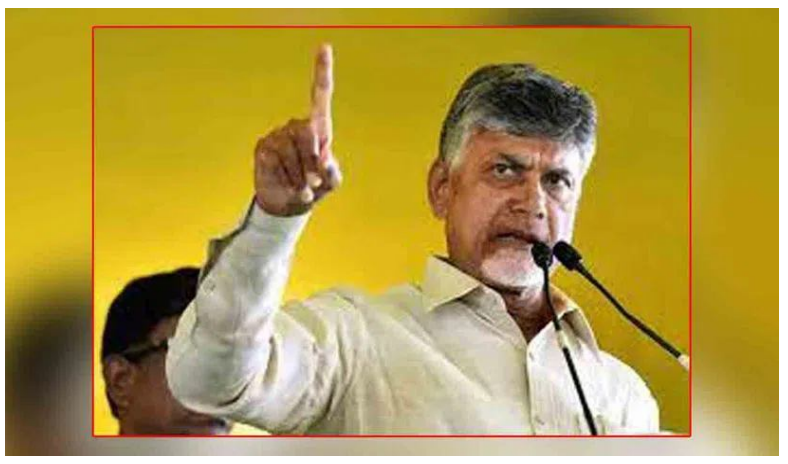

అమరావతి : సీఎం ఎక్కడుంటే అక్కడే రాజధాని ఉంటుందని వైఎస్ జగన్ చేసిన వ్యాఖ్యలపై ఏపీ సీఎం చంద్రబాబు ఆగ్రహం వ్యక్తం చేశారు. జగన్ ఇంగితం లేకుండా మాట్లాడుతున్నారని దుయ్యబట్టారు. విజయవాడలోని టీడీపీ కేంద్ర కార్యాలయంలో ఎన్టీఆర్ వర్ధంతిని నిర్వహించారు. ఈ సందర్భంగా ఎన్టీఆర్ విగ్రహానికి పూలమాల వేసి నివాళి అర్పించారు. ఆయన మాట్లాడుతూ వైసీపీ హయాంలో మూడు రాజధానుల పేరిట కాలయాపన చేస్తూ రాష్ట్రానికి రాజధాని లేకుండా చేశారని ఆరోపించారు. బెంగళూరు, ఇడుపులపాయలో ఉంటే అది రాజధాని అవుతుందా అంట్లూ ప్రశ్నించారు. క్రెడిట్ చోరీ పేరిట చేస్తున్న ఆరోపణలను సైతం తిప్పికొట్టారు. ల్యాండ్, శాండ్, వైన్ వైసీపీ క్రెడిట్, సైబరాబాద్, అమరావతి, కియా, భోగాపురం ఎయిర్‌పోర్టు కూటమి క్రెడిట్ అని అభివర్ణించారు. కొంతమంది రాజకీయ ముసుగులో రౌడీయిజం చేస్తామంటే సహించబోమని హెచ్చరించారు. తాను కక్ష సాధించుకోవడానికి రాజకీయాల్లోకి రాలేదని వెల్లడించారు. నాడు ఎన్టీఆర్ మహిళలకు ఆస్తిలో సగం వాటా కల్పించారని, చదువుకున్న వారికే ప్రాధాన్యత ఇచ్చేవారని తెలిపారు. రాష్ట్రంలో సూపర్ సిక్స్ పథకాలను సమర్థంగా అమలు చేశామని వివరించారు. త్వరలో ఏపీ అంతటా 700 అన్న క్యాంటీన్లను ఏర్పాటు చేస్తున్నామని పేర్కొన్నారు. సంక్షేమ, అభివృద్ధి పథకాలతో చరిత్ర గతిని మార్చిన మహనీయుడు ఎన్టీఆర్ అందరికి ఆదర్శనీయమని తెలిపారు.

తెలంగాణలో మున్సిపల్ ఎన్నికల నిర్వహణకు కేబినెట్ ఆమోదం

మేడారం : మేడారంలో హరిత హోటల్‌లో సుమారు 2 గంటలపాటు సుదీర్ఘంగా మంత్రివర్గ సమావేశం జరిగింది. ఇందులో భాగంగా పలు అంశాలపై కీలక అంశాలకు మంత్రివర్గం పచ్చజెండా ఊపింది. మున్సిపల్ ఎన్నికల నిర్వహణ, ములుగు జిల్లాలో సాగునీరు అందించేందుకు పొట్లపూర్ ఎత్తిపోతల పథకం, గోదావరి పుష్కరాలకు శాశ్వత ప్రాతిపదికన అభివృద్ధి పనులు చేయడానికి రాష్ట్ర మంత్రివర్గం ఆమోదం తెలిపింది. అనంతరం సీఎం, మంత్రులు మేడారం ఆలయ ప్రధాన ద్వారం వద్ద ఏర్పాటు చేసిన సాంస్కృతిక కార్యక్రమంలో పాల్గొన్నారు. కాకతీయులపై కత్తిదూసిన ధీరవనితలు : కేబినెట్ సమావేశాన్ని ఇప్పటి వరకు హైదరాబాద్ దాటి ఎక్కడా ఏర్పాటు చేయలేదని ముఖ్యమంత్రి రేవంత్ రెడ్డి అన్నారు. తొలిసారి హైదరాబాద్‌ను దాటి మేడారంలో కేబినెట్ సమావేశం ఏర్పాటు చేశామని చెప్పారు. అతిపెద్ద గిరిజన జాతర, మేడారం జాతర అని కొనియాడారు. జనాల కోసం కాకతీయులపై కత్తిదూసిన ధీరవనితలు సమ్మక, సారక్కలని పేర్కొన్నారు. తాను టీపీసీసీ చీఫ్?గా ఉన్నప్పుడు హాత్ సే హాత్ జోడో యాత్రను ఇక్కడి నుంచే ప్రారంభించినట్లు గుర్తుకుచేశారు. సమ్మక్క-సారక్కల ఆశీర్వాదంతోనే హాత్ సే హాత్ జోడో యాత్ర విజయవంతమైందన్నారు. ఇద్దరు ఆడబిడ్డల నేతృత్వంలో సమ్మక్క-సారక్క జాతర ఏర్పాట్లు వైభవంగా జరుగుతున్నాయని, ఉత్తరాదిలో కుంభమేళా తరహాలో దక్షిణాదిలో సమ్మక్క-సారక్క జాతర జరుపుతున్నామని సీఎం రేవంత్ రెడ్డి తెలిపారు. మేడారం పనులు చేసినందుకు తన జన్మ ధన్యమైందని పేర్కొన్నారు. ఎవరేమనుకున్నా తకు సంబంధం లేదని మంచి పని చేసేటప్పుడు అంటూనే ఉంటారని అన్నారు. ఇద్దరు ఆడబిడ్డల నేతృత్వంలో సమ్మక్క-సారక్క జాతర ఏర్పాట్లు వైభవంగా జరుగుతున్నాయని, ఉత్తరాదిలో కుంభమేళా తరహాలో దక్షిణాదిలో సమ్మక్క-సారక్క జాతర జరుపుతున్నామని సీఎం రేవంత్ రెడ్డి తెలిపారు.

అభివృద్ధిని అడ్డుకుంటున్న బీఆర్ఎస్‌ను

బొందపెట్టాలి

ఖమ్మం జిల్లా, జనవరి18 : బీఆర్ఎస్ అధినేత కేసీఆర్‌పై రాష్ట్ర ముఖ్యమంత్రి రేవంత్‌రెడ్డిసంచలన వ్యాఖ్యలు చేశారు. తెలుగుదేశం పార్టీని తెలంగాణలో లేకుండా చేస్తానని కంకణం కట్టుకున్న కేసీఆర్‌ను తరిమికొట్టాలని హెచ్చరించారు. డబుల్ బెడ్‌రూమ్ ఇళ్లు ఇవ్వకుండా బీఆర్ఎస్ హయాంలో పేదలను ఇబ్బంది పెట్టారని ధ్వజమెత్తారు. పేదలను ఇబ్బందులకు గురిచేసిన బీఆర్ఎస్ దిమ్మలు కూలగొట్టాలని పిలుపునిచ్చారు సీఎం రేవంత్‌రెడ్డి. బీఆర్ఎస్‌ను బొందపెట్టాలి. ఖమ్మం జిల్లాలో ఆదివారం పర్యటించిన సీఎం రేవంత్ రెడ్డి మాట్లాడుతూ.. అభివృద్ధిని అడ్డుకుంటున్న బీఆర్ఎస్‌ను బొందపెట్టాలని హెచ్చరించారు. ఈ సందర్భంగా ఆయన పలు కార్యక్రమాల్లో పాల్గొన్నారు. అనంతరం మద్దులపల్లిలో నిర్వహించిన మున్సిపల్ ఎన్నికల సన్నాహక సమావేశంలో పాల్గొన్నారు. కాంగ్రెస్ శ్రేణులకు పలు అంశాలపై దిశానిర్దేశం చేశారు. ఈ సమావేశంలో డిప్యూటీ సీఎం మల్లు భట్టి విక్రమార్క, మంత్రులు పొంగులేటి శ్రీనివాసరెడ్డి, తుమ్మల నాగేశ్వరరావు, వాకిటి శ్రీహరి, ఉత్తమ్ కుమార్ రెడ్డి పాల్గొన్నారు. మోసం చేశారు. బీఆర్ఎస్ హయాంలో పేదవాడికి డబుల్ బెడ్‌రూమ్ ఇళ్లు ఇస్తామని నమ్మించి మోసం చేశారని సీఎం ఆరోపించారు. బీఆర్ఎస్ హయాంలో కొత్త రేషన్ కార్డులు ఇవ్వకుండా నిర్లక్ష్యం చేశారని ఆగ్రహం వ్యక్తం చేశారు. ఎన్టీఆర్ అమలు చేసిన సంక్షేమ పథకాలను స్ఫూర్తిగా తీసుకున్నామని.. కాంగ్రెస్ పాలనలోనూ సంక్షేమాన్ని కొనసాగిస్తున్నామని పేర్కొన్నారు. నేడు తమ ప్రభుత్వంలో ప్రతి పేదవాడికీ ఇందిరమ్మ ఇళ్లు, సన్న బియ్యం అందజేస్తున్నామన్నారు. సంక్షేమ పథకాలను ఎన్టీఆర్ దగ్గర చేశారు. నేడు నందమూరి తారక రామారావు వర్ధంతిని స్మరించుకుంటూ.. అందరూ తెలుగు వాళ్లను 'మదరాసీ'లని అంటుంటే ఆత్మగౌరవంతో నిలబెట్టిన మహనీయుడు ఎన్టీఆర్ అని కీర్తించారు సీఎం రేవంత్.

అసాంఘిక చర్యలను ప్రోత్సహించేలా

రేవంత్‌రెడ్డి తీరు

హైదరాబాద్, జనవరి18: సీఎం రేవంత్‌రెడ్డిపై బీఆర్ఎస్ వర్కింగ్ ప్రెసిడెంట్, మాజీ మంత్రి కల్వకుంట్ల తారక రామారావు తీవ్ర ఆగ్రహం వ్యక్తం చేశారు. ముఖ్యమంత్రివా..? ముఠా నాయకుడివా అంటూ షాకింగ్ కామెంట్స్ చేశారు. సీఎం గానే కాదు.. హోం మంత్రిగా కూడా ఉన్నావన్న సోయి కూడా లేకుండా బీఆర్ఎస్ జెండా గద్దెలను ధ్వంసం చేయాలంటావా ? అని ధ్వజమెత్తారు. శాంతి భద్రతలను కాపాడాల్సిన రాజ్యాంగబద్ధమైన బాధ్యతను మరిచి, అసాంఘిక చర్యలు, నేరాలను ప్రోత్సహించేలా మాట్లాడటానికి కనీసం సిగ్గనిపించడం లేదా..? అని విమర్శించారు. ఈ మేరకు సోషల్ మీడియా మాధ్యమం (ఎక్స్) వేదికగా ట్వీట్ పెట్టారు. సీఎం మైండ్ బ్లాక్. లా అండ్ ఆర్డర్ నిర్వహణలో పదేళ్ల పాటు దేశానికే ఆదర్శంగా నిలిచిన తెలంగాణలో నేడు అరాచక పర్వానికి ద్వారాలు తెరిచే వారు రాజ్యమేలడం తెలంగాణకు పట్టిన దరిద్రమని మాజీ మంత్రి కేటీఆర్ విమర్శించారు. తెలంగాణ ప్రజల గుండెలనిండా గులాబీ జెండాపై చెక్కుచెదరని అభిమానాన్ని చూసి.. ముఖ్యమంత్రి మైండ్ బ్లాక్ అయినట్లు స్పష్టమవుతోందని పేర్కొన్నారు. రెండేళ్లలోనే అట్టర్ ఫ్లాప్ పాలనతో పీకల్లోతు ప్రజావ్యతిరేకతను మూటగట్టుకున్న సీఎం రేవంత్‌రెడ్డికి పూర్తిగా మతిభ్రమించిందని.. ఈ రోజు ఖమ్మం సభ సాక్షిగా తేలిపోయిందని ఎద్దేవా చేశారు. సోషల్ మీడియాలో చిన్న పోస్టు పెడితేనే ఆగమేఘాల మీద కేసులు పెట్టి, అరెస్టులు చేసే పోలీసు శాఖ, రాష్ట్ర డీజీపీ.. ఈ రోజు ముఖ్యమంత్రి చేసిన తీవ్రమైన వ్యాఖ్యలపై ఎందుకు చర్యలు తీసుకోలేదని ప్రశ్నించారు

TO-DAY TELANGANA Telugu News Paper టుడే తెలంగాణ తెలుగు దినపత్రిక నిజం మా నైజం

పల్లెల్లో పారిశుద్ధ్యం అస్తవ్యస్తం రోగాల బారిన ప్రజలు

నార్నూర్ : ఆదిలాబాద్ జిల్లా నార్నూర్ మండలం మాలేపూర్, చిత్తగూడ గ్రామంలో పారిశుద్ధ్యం అస్తవ్యస్తంగా మారింది. వీధులలో డ్రైనేజీ లేకపోవడంతో మురుగు ఏరులై పారుతోంది. దీంతో స్థానికులు ఇబ్బందులు పడవాల్సి వస్తుంది. పారిశుద్ధ్య పనులు క్రమం తప్పకుండా చేపట్టకపోవడంతో వీధులలో చెత్తాచెదారంతో నిండిపోయి దర్శనమిస్తున్నాయి.
మురుగు నిల్వ ఉన్న ప్రదేశాలు దోమలకు నిలయంగా మారిందని గ్రామస్తులు వాపోతున్నారు. మురుగు నీరుతో దుర్వాసన భరించలేకపోతున్నామని స్థానికులు ఆవేదన వ్యక్తం చేస్తున్నారు. పరిస్థితి ఇలాగే ఉంటే వ్యాధుల బారినపడే అవకాశాలు ఉన్నాయని ఆందోళన వ్యక్తం చేస్తున్నారు. ఐదేళ్లుగా ట్రాక్టర్ ద్వారా చెత్త సేకరించిన దాఖలాలు లేవని గ్రామస్థులు ఆరోపించారు.అధికారులు చుట్టపు చూపుగా వచ్చి చూసి వెళ్లిపోతున్నారని పేర్కొన్నారు. చెత్త సేకరణ, బ్లీచింగ్ పౌడర్ చల్లినా దాఖలాలు లేవన్నారు. ఇప్పటికైనా ఉన్నతాధికారులు స్పందించి గ్రామంలో డ్రైనేజీ లను నిర్మించి విధులను శుభ్రంగా ఉంచేలా చూడాలని కోరుతున్నారు.

హైదరాబాద్‌కు తిరుగు పయనం పై ట్రాఫిక్ ఆంక్షలు

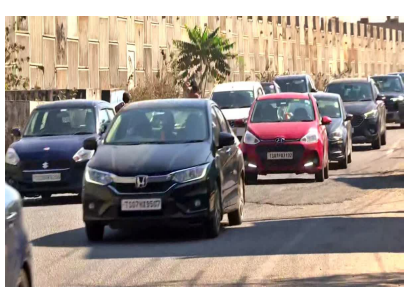

హైదరాబాద్ : సంక్రాంతి సందర్భంగా హైదరాబాద్ సహా ఇతర ప్రాంతాల నుంచి ఏపీలోని సొంతూళ్లకు వెళ్లిన వారు తిరుగు ప్రయాణం అవుతున్నారు. హైదరాబాద్? – విజయవాడ జాతీయ రహదారిపై చిట్యాల, పెద్ద కాపర్తి వద్ద ఫ్లై ఓవర్ నిర్మాణ పనులు జరుగుతున్న నేపథ్యంలో కొర్లపహాడ్, పంతంగి టోల్ ప్లాజా వద్ద ట్రాఫిక్ జామ్ అయ్యేందుకు అవకాశాలు ఉన్నాయి. దీంతో అప్రమత్తమైన పోలీసులు హైవే పై ట్రాఫిక్ ఆంక్షలు విధించారు.టోల్ ప్లాజా వద్ద సాధారణ రద్దీ : ఆంధ్రప్రదేశ్?లోని గుంటూరు నుంచి హైదరాబాద్?కు ప్రయాణించే వాహనాలను గుంటూరు, మిర్యాలగూడ, హాలియా, చింతపల్లి, మాల్ మీదుగా హైదరాబాద్ మళ్లించారు. మాచర్ల, నాగార్జునసాగర్, పెద్దవూర, చింతపల్లి, మాల్ మీదుగా హైదరాబాద్ మళ్లిస్తున్నారు. నల్గొండ, మార్రిగూడ బైపాస్, మునుగోడు, నారాయణపూర్, చౌటుప్పల్ మీదుగా హైదరాబాద్ మళ్లింపు చేపట్టారు. విజయవాడ నుంచి వచ్చే భారి వాహనాలను కోదాడ, హుజూర్నగర్, మిర్యాలగూడ, హాలియా, చింతపల్లి, మాల్ మీదుగా హైదరాబాద్ మళ్లించారు. ప్రస్తుతం పంతంగి టోల్ ప్లాజా వద్ద సాధారణ రద్దీ మాత్రమే ఉంది.రోడ్డు ప్రమాదంలో మహిళ మృతి : దైవ దర్శనానికి వెళ్లి వస్తుండగా జరిగిన రోడ్డు ప్రమాదంలో భార్య మృతి చెందగా భర్త, కుమారుడికి స్వల్ప గాయాల య్యాయి. నల్గండ జిల్లాలోని మల్కాపురం వద్ద విజయవాడ – హైదరాబాద్? జాతీయ రహదారిపై ఈ ఘటన చోటుచేసుకుంది. పోలీసులు తెలిపిన వివరాల ప్రకారం, హైదరాబాద్?లోని గుర్రంగూ డకు చెందిన దంపతులు పి.దుర్గ (25), ఆమె భర్త, కుమారుడు స్కూటీపై చెరువుగట్టులోని శ్రీపార్వతి జడల రామలింగేశ్వరస్వామి దర్శనానికి వెళ్లారు. ఆదివారం ఉదయం తిరిగి వస్తుండగా గుర్తుతెలియని వాహనం వెనుకనుంచి స్కూటీని ఢీ కొట్టింది. దీంతో వారు కింద పడ్డారు. ఉన్న దుర్గ తీవ్రంగా గాయపడి అక్కడికక్కడే మృతి చెందారు. గాయాలపాలైన ఆమె భర్త, కుమారుడిని ఆస్పత్రికి తరలించారు. ఈ ప్రమాదంపై పోలీసులు కేసు నమోదు చేసి దర్యాప్తు చేపట్టారు.

సికింద్రాబాద్ కార్పొరేషన్ ఏర్పాటయ్యే వరకు ఉద్యమిస్తాం

హైదరాబాద్ : సికింద్రాబాద్ కార్పొరేషన్ ఏర్పాటయ్యే వరకు ఉద్యమిస్తాం అని మాజీ మంత్రి తలసాని శ్రీనివాస్ యాదవ్ అన్నారు. సికింద్రాబాద్ కార్పొరేషన్ ఏర్పాటు కోసం శాంతియుతంగా ర్యాలీ చేస్తామంటే చేసుకోమన్న పోలీసులు ముందు రోజు రాత్రి అనుమతి నిరాకరించారన్నారు. ర్యాలీకి రాకుండా అడుగడుగునా అడ్డుకున్నారని ఆరోపించారు. భయానక వాతావరణం సృష్టించారు. ఎన్ని అడ్డంకులు సృష్టించినా మన నిరసన తెలపడంలో విజయవంతం అయ్యామన్నారు. 220 సంవత్సరాల చరిత్ర కలిగిన సికింద్రాబాద్ మన అస్తిత్వం, ఆత్మగౌరవం. సికింద్రాబాద్ కార్పోరేషన్ ఏర్పాటు విషయంలో ప్రభుత్వం దిగొచ్చే వరకు పోరాడతామని స్పష్టం చేశారు. న్యాయస్థానం నుండి అనుమతి పొంది ఫిబ్రవరి మొదటి వారంలో వేలాదిమంది తో ర్యాలీ నిర్వహిస్తాం. ఇదే స్ఫూర్తితో పోరాటం కొనసాగిద్దాం అన్నారు. ఆందోళనకు మద్దతు తెలిపిన పార్టీ నాయకులు, వివిధ సంఘాల ప్రతినిధులకు కృతజ్ఞతలు తెలిపారు.

జగిత్యాలలో ఘోర రోడ్డు ప్రమాదం ఇద్దరు మృతి, ఒకరి పరిస్థితి విషమం

జగిత్యాల జిల్లా, జనవరి 18: సంక్రాంతి పండుగ సెలవుల్లో సొంతూరికి వచ్చిన ముగ్గురు యువకులు ఘోర రోడ్డు ప్రమాదానికి గురయ్యారు. జగిత్యాల రూరల్ మండలం పోరండ్ల సమీపంలో శనివారం రాత్రి జరిగిన ఈ దుర్ఘటనలో ఇద్దరు స్పాట్‌లోనే మృతి చెందగా, మరొకరి పరిస్థితి విషమంగా ఉందిఈ ఘటనపై పోలీసులు కేసు నమోదు చేసి దర్యాప్తు చేపట్టారు. మద్యం మత్తు, అతి వేగం వంటి కారణాలు ప్రమాదానికి దారితీశాయని ప్రాథమికంగా అంచనా వేశారు. సంక్రాంతి వంటి పండుగల సమయంలో రోడ్లపై ట్రాఫిక్ పెరగడంతో పాటు, సరైన జాగ్రత్త పాటించకపోవడం వల్ల ఇలాంటి దుర్ఘటనలు జరుగుతున్నాయని స్థానికులు ఆందోళన వ్యక్తం చేస్తున్నారు.

గ్రామాభివృద్ధికి సర్పంచులు పాటుపడాలి

తండా గ్రామ పంచాయతీలకు పూర్తిస్థాయిలో నిధులు మంజూరు చేయాలి ప్రతి గ్రామపంచాయతీకి ఐదు కోట్ల రూపాయల నిధులు కేటాయించాలి ఎల్ హెచ్ పి ఎస్ ఆధ్వర్యంలో సర్పంచుల సన్మాన మరియు ఎల్ హెచ్ పి ఎస్ 2026 సంవత్సర క్యాలెండర్ ఆవిష్కరణ ముఖ్యఅతితూలుగా: పాల్గొన్న ట్రైకార్ చైర్మన్ బెల్లయ్య నాయక్, మూడవాత్ రాంబల్ నాయక్ రాష్ట్ర అధ్యక్షులు లంబాడి హక్కుల పోరాట సమితి

టుడే తెలంగాణ న్యూస్ (సూర్యాపేట)
ప్రజల సమస్యలు పరిష్కరించేందుకు కిలోమీటర్ దూరంలో తమ నాయకుడిని గ్రామంలో ప్రజలు సర్పంచ్ గా ఎన్నుకుంటారని సర్పంచులు రాజకీయ పార్టీలకు బందీలుగా కాకుండా ప్రజలకు అందుబాటులో ఉండి వారి సమస్య పరిష్కరించాలని ట్రైకర్ చైర్మన్ బెల్లయ్య నాయక్ అన్నారు. ఆదివారం సూర్యాపేట జిల్లా కేంద్రంలోని త్రిబుల్ ఆర్ ఫంక్షన్ హాల్ లో సూర్యాపేట జిల్లా సర్పంచుల ఫోరం జిల్లా అధ్యక్షుడు, లంబాడి పోరాట హక్కుల సమితి అధ్యక్షులు భూక్య రాజు నాయక్ అధ్యక్షతన ఎల్ హెచ్ పి ఎస్ ఆధ్వర్యంలో గిరిజన సర్పంచులకు ఏర్పాటుచేసిన సన్మాన కార్యక్రమంలో ముఖ్యఅతిథిగా పాల్గొని మాట్లాడిన మూడవాత్ రాంబల్ నాయక్ గారు మాట్లాడుతూ లంబాడి హక్కుల పోరాట సమితి పోరాట ఫలితంగా మా తండాలో మా రాజ్యం కావాలని పోరాటం చేస్తే గత ముఖ్యమంత్రి కేసీఆర్ గారు గిరిజన తండాలను గ్రామపంచాయతీలుగా ఏర్పాటు చేయడంతో ఈరోజు మన తండాలో మన రాజ్యం వచ్చిందని ఇది లంబాడి హక్కుల పోరాట సమితి విజయమని, అలాగే జనాభా దామాషా ప్రకారం మేము ఎంత మందిము మాకు అంత వాటా కావాలి అని నిదాన నినాదంతో పోరాటం చేస్తే గౌరవ మాజీ ముఖ్యమంత్రి కేసీఆర్ గారు గిరిజనులకు ఆరు శాతం ఉన్న రిజర్వేషన్లను 10 శాతం పెంచడం జరిగిందని ఇది లంబాడి హక్కుల పోరాట సమితి విజయంగా భావిస్తున్నామని అన్నారు. దేశంలో రాష్ట్రపతికి ప్రధానమంత్రికి లేని చెక్ పవర్ లేదు కానీ కేవలం సర్పంచులకు మాత్రమే ఉందన్నారు. సర్పంచ్ డైరెక్టుగా సంతకం పెట్టి నిధులను గ్రామ అభివృద్ధికి ఉపయోగించుకోవచ్చని తెలిపారు. గ్రామానికి నాయకులు సర్పంచులేనని వారు రాజకీయ పార్టీలకు బందీలుగా మారవద్దన్నారు. తండాలను బాగు చేసే అదృష్టం ప్రజలు మీకు కల్పించారని తండాల అభివృద్ధికి కృషి చేయాలన్నారు. కేంద్ర రాష్ట్ర ప్రభుత్వాల నుంచి వచ్చే నిధులు వివిధ అభివృద్ధి పథకాల నిధులను సద్వినియోగం చేసుకొని గ్రామాభివృద్ధికి పాటుపడాలన్నారు. గ్రామంలోని ప్రతి కుటుంబాన్ని సందర్శిస్తూ

ఆ కుటుంబంలో సాధక బాధకాలను తెలుసుకొని టాలెంట్ ఉన్నవారికి చేయూతనిచ్చి పైకి తీసుకురావాలని సూచించారు. ట్రైకర్ నుంచి కూడా గ్రామాల అభివృద్ధికి కేంద్ర రాష్ట్ర ప్రభుత్వాల నుండి మీ గ్రామపంచాయతీ అకౌంట్లో నేరుగా డబ్బులు పడతాయని ఎవరికి పేరవెల్లి చేయవలసిన అవసరం లేదని దీని ద్వారా మీ గ్రామాల అభివృద్ధికి చేసుకోవచ్చని తెలియజేశారు. డాక్టర్ బాబాసాహెబ్ అంబేద్కర్ మనకు కల్పించిన హక్కులను మరియు పంచాయతీరాజ్ చట్టం ద్వారా సర్పంచులకు గల హక్కులను గిరిజన గ్రామాలకు సంబంధించిన హక్కులను మీకు త్వరలో అందిస్తామని రాంపల్లి నాయక్ తెలియజేశారు అవసరమైతే లంబాడి సర్పంచులకు రెండు రోజులు అవగాహన కార్యక్రమాలు నిర్వహిస్తామని దీన్ని రాష్ట్రంలోని ఉన్న లంబాడి సర్పంచులు సద్వినియోగం చేసుకోవాలని ఆయన తెలియజేశారు.రాష్ట్ర ప్రభుత్వం రెవెన్యూ గ్రామపంచాయతీలను ఏర్పాటు చేసే పూర్తిస్థాయిలో తండాలకు నిధులు కేటాయించాలని గ్రామపంచాయతీకి రూ 5కోట్లు ఇవ్వాలని కోరారు. అనంతరం ఎల్ హెచ్ పి ఎస్ నూతన సంవత్సర క్యాలెండర్ను ఆవిష్కరించి ఆయా తండాలలో సర్పంచులుగా ఎన్నికైన వారినీ పూలమాలలు శాలువాతో ఘనంగా సన్మానించారు. ఈ కార్యక్రమంలో మాజీ ఎంపీపీ ధరావత్ వీరన్న నాయక్ రాష్ట్ర ప్రధాన కార్యదర్శి ధరావత్ బిక్షం నాయక్, జాతీయ ప్రధాన కార్యదర్శి భూక్య కోటియా నాయక్,, నాయకులు బానోత్ నందులాల్, మోతిలాల్, వాంకుడోత్ వెంకన్న, ధరావత్ అజయ్, చత్రు నాయక్ సక్రు నాయక్ తో పాటు ఆయా గ్రామాల సర్పంచులు, ఎల్ హెచ్ పి ఎస్ నాయకులు తదితరులు పాల్గొన్నారు.

పేదల ఆకలి బాధ తెలిసిన నాయకుడు ఎన్టీఆర్

హైదరాబాద్ : ఎన్టీఆర్ సినీ, రాజకీయ రంగాల్లో తనదైన ముద్ర వేశారని ఆయన కుమారుడు, ఎమ్మెల్యే నందమూరి బాలకృష్ణ అన్నారు. ఎన్టీఆర్ వర్ధంతి సందర్భంగా హైదరాబాద్‌లోని ఎన్టీఆర్ ఘాట్ వద్ద కుటుంబసభ్యులతో కలిసి ఆయన నివాళులర్పించారు. ఈ సందర్భంగా ఏపీ సీఎం చంద్రబాబు సతీమణి నారా భువనేశ్వరి, నందమూరి రామకృష్ణ, నందమూరి సుహాసిని తదితరులు ఎన్టీఆర్‌కు నివాళులర్పించి అంజలి ఘటించారు. అనంతరం బాలకృష్ణ మీడియాతో మాట్లాడారు. ఎన్టీఆర్ సినీ, రాజకీయ ప్రస్థానాన్ని గుర్తుచేసుకున్నారు.మహానుభావులు కావాలంటే ఎంతో శ్రమ, దీక్ష అవసరమని, అవి ఎన్టీఆర్‌లో ఉండేవని బాలకృ ష్ణ అన్నారు. సూర్యచంద్రులు ఉన్నన్నాళ్లూ ఆయన బతికే ఉంటారని చెప్పారు. సినిమాల్లో ఎవరూ చేయని పాత్రలు ఎన్టీఆర్ చేశారని గుర్తుచేశారు. ప్రతిపాత్రలోనూ పరకాయ ప్రవేశంతో నటనలో ఎన్నో ప్రయోగాలు చేశారని చెప్పారు. టీడీపీని స్థాపించి సంచలనం సృష్టించారని, కొంతమందికే పరిమితమైన రాజకీయ రంగాన్ని అందరికీ చేర్చారని అన్నారు. బడుగు, బలహీన వర్గాలకు చేయూత అందించారన్నారు. నేను తెలుగువాడిని అని ప్రతి ఒక్కరూ గర్వించేలా చేశారని చెప్పారు.పేదల ఆకలి బాధ తెలిసిన నాయకుడు ఎన్టీఆర్ అని బాలకృష్ణ అన్నారు. అప్పట్లో ఎన్టీఆర్ తీసుకొచ్చిన పథకాలు ఇప్పుడు దేశవ్యాప్తంగా అమలవుతున్నాయని చెప్పారు. ప్రజల వద్దకు పాలనను చేరువచేశారన్నారు. తెలుగు గంగ, గాలేరు నగరి లాంటి ప్రాజెక్టులు తీసుకొచ్చారని, ఆయన స్ఫూర్తిని టీడీపీ కొనసాగిస్తోందని బాలకృష్ణ చెప్పారు. నందమూరి రామకృష్ణ మాట్లాడుతూ.. తెలుగువారి గుండెచప్పుడు, కళామతల్లి ముద్దుబిడ్డ ఎన్టీఆర్ అని కొనియాడారు. తెలుగుజాతి ఔన్నత్యాన్ని ప్రపంచానికి చాటారని చెప్పారు.

మందుబాబులకు అలర్ట్ మధ్యాహ్నం ఒంటి గంట తర్వాతే వైన్స్ ఓపెన్

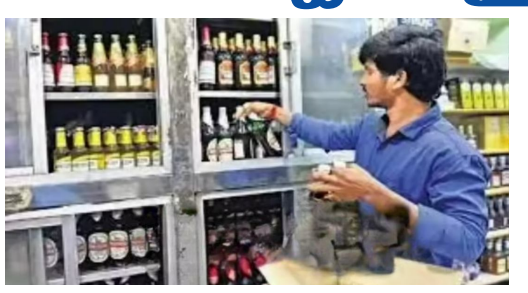

మునుగోడు : మునుగోడు నియోజకవర్గంలో మద్యం విక్రయాలపై విధిస్తున్న ఆంక్షల విషయంలో వెనక్కి తగ్గేదే లేదని స్థానిక ఎమ్మెల్యే కోమటిరెడ్డి రాజగోపాల్ రెడ్డి స్పష్టం చేశారు. ఆదివారం మునుగోడులోని తన కార్యాలయంలో మద్యం వ్యాపారులతో ఏర్పాటు చేసిన ప్రత్యేక సమావేశంలో ఆయన మాట్లాడారు. నియోజకవర్గంలో ఇప్పటికే అమలులో ఉన్న మద్యం షాపుల వేళల్లో ఎలాంటి మార్పులు ఉండబోవని.. ఆరోగ్యకరమైన సమాజం కోసం వీటిని కచ్చితంగా పాటించాలని ఆయన ఆదేశించారు.కొత్త సమయపాలన నిబంధనలు.ప్రజల ఆరోగ్యం, ఉదయం పూట మద్యం సేవించే అలవాటును అరికట్టడమే లక్ష్యంగా ఎమ్మెల్యే కొన్ని కఠిన నిబంధనలను గుర్తు చేశారు. మధ్యాహ్నం ఒంటి గం) దాటిన తర్వాతే మద్యం దుకాణాలు తెరవాలి. సాయంత్రం 6 గంటల తర్వాతే పర్మిట్ రూములలో మద్యం సేవించేందుకు అనుమతించాలి. ఉదయాన్నే మద్యం విక్రయించి సామాన్యుల జీవితాలను చిన్నాభిన్నం చేయవద్దని వ్యాపారులను కోరారు.మద్యం వ్యాపారం కేవలం లాభాల కోసమే కాకుండా. సామాజిక బాధ్యతతో కూడి ఉండాలని రాజగోపాల్ రెడ్డి పేర్కొన్నారు. ముఖ్యంగా యువత ఈ వ్యసనానికి బానిస కాకుండా చూసేందుకు గ్రామాల్లో మరిన్ని అవగాహన కార్యక్రమాలు చేపడుతున్నట్లు తెలిపారు. నియోజకవర్గంలో ప్రమాదాల నివారణకు పోలీసుల సహకారంతో తనిఖీలను మరింత ముమ్మరం చేయనున్నట్లు వెల్లడించారు. మద్యం తాగి వాహనాలు నడిపేవారిపై కఠిన చర్యలు తీసుకోవాలని అధికారులకు సూచించారు.ప్రజల నుంచి సానుకూల స్పందన.మునుగోడులో అమలు చేస్తున్న ఈ మద్యం నియంత్రణ పద్ధతులపై ఇతర ప్రాంతాల నుంచి కూడా విశేష స్పందన లభిస్తోందని ఆయన ఆనందం వ్యక్తం చేశారు. సంపాదన కోసం ప్రజల ఆరోగ్యాన్ని పణంగా పెట్టవద్దని.. గ్రామాల్లో ప్రశాంతమైన వాతావరణం ఉండేలా వ్యాపారులు సహకరించాలని కోరారు. నిబంధనలు ఉల్లంఘించే షాపులపై లైసెన్సుల రద్దు వంటి కఠిన చర్యలు తీసుకుంటామని హెచ్చరించారు. ఈ నిర్ణయం వల్ల నిరుపేద కుటుంబాల్లో ఆర్థిక స్థిరత్వం పెరుగుతుందని. గొడవలు తగ్గుతాయని స్థానిక మహిళలు హర్షం వ్యక్తం చేస్తున్నారు

రాష్ట్రంలో దారుణ ఘటన కేవలం రూ.22 కోసం తన ప్రాణ స్నేహితుడిని చంపేశాడు

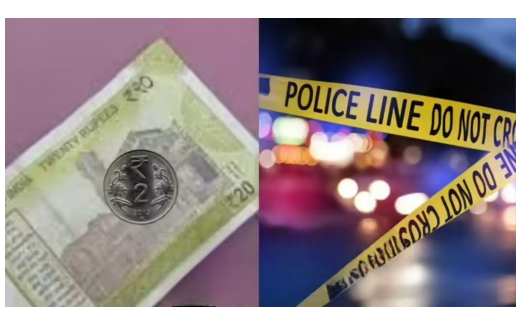

మెదక్ జిల్లా : చేగుంట మండలంలో చిన్న కారణంతో ఒక నిండు ప్రాణం బలికావడం స్థానికంగా కలకలం సృష్టించింది. కేవలం 22 రూపాయల బాకీ విషయంలో తలెత్తిన గొడవ ఒక వ్యక్తి హత్యకు దారితీసింది. పండుగ పూట మద్యం మత్తులో విచక్షణ కోల్పోయి చేసిన ఈ దారుణం అనంతసాగర్ గ్రామంలో చోటుచేసుకుంది.ఉత్తరప్రదేశ్ రాష్ట్రానికి చెందిన మహ్మద్ సిరాజ్ , మహేశ్ కుమార్ వర్మ బతుకుదెరువు కోసం మెదక్ జిల్లాకు వలస వచ్చారు. వీరు చేగుంట మండలంలోని అనంతసాగర్ గ్రామంలో ఉంటూ కూలీ పనులు చేసుకుంటున్నారు. సంక్రాంతి పండుగ సందర్భంగా వీరు కలిసి మద్యం సేవించారు. ఈ క్రమంలో గతంలో ఇవ్వాల్సిన 22 రూపాయల బాకీని తిరిగి ఇవ్వాలని మహేశ్ కుమార్ వర్మ సిరాజ్‌ను కోరాడు. ఈ చిన్న విషయం కాస్తా ఇద్దరి మధ్య పెద్ద వివాదంగా మారింది.విచక్షణ కోల్పోయిన మిత్రుడు..మద్యం మత్తులో ఉన్న మహేశ్ తీవ్ర ఆగ్రహానికి లోనయ్యాడు. ఇద్దరి మధ్య మాటా మాటా పెరగడంతో మహేశ్ ఒక్కసారిగా సిరాజ్ పై దాడి చేశాడు. సిరాజ్ తలను సమీపంలోని చెట్టుకు బలంగా కొట్టడమే కాకుండా.. పక్కనే ఉన్న ఒక భారీ బండరాయితో తలపై బాదాడు. ఈ దాడిలో సిరాజ్ తలకు తీవ్ర గాయాలై అక్కడికక్కడే ప్రాణాలు కోల్పోయాడు. ప్రాణ స్నేహితుల్లా ఉండాల్సిన వారు కేవలం రూ.22 బాకీ కోసం ఇలా గొడవపడి ప్రాణాలు తీసుకోవడం అందరినీ దిగ్భ్రాంతికి గురిచేసింది..ఘటన గురించి సమాచారం అందుకున్న చేగుంట పోలీసులు వెంటనే అక్కడికి చేరుకుని పరిస్థితిని సమీక్షించారు. మృతదేహాన్ని పోస్టుమార్టం నిమిత్తం ఆసుపత్రికి తరలించారు. ఈ హత్య చేసినట్లు మహేశ్ కుమార్ వర్మ పోలీసుల ఎదుట ఒప్పుకున్నాడు. పోలీసులు నిందితుడిని అదుపులోకి తీసుకుని కేసు నమోదు చేశారు. వలస కూలీల మధ్య ఇలాంటి ఘర్షణలు పెరగడంపై పోలీసులు ఆందోళన వ్యక్తం చేస్తున్నారు.

TO-DAY TELANGANA Telugu News Paper
టుడే తెలంగాణ
తెలుగు దినపత్రిక నిజం మా నైజం

బకాయిలు చెల్లించి ఉద్యోగులకు నిజమైన సంక్రాంతినిచ్చాం

అమరావతి, జనవరి 18: తెలుగు జాతి ఆత్మగౌరవాన్ని కాపాడటానికే ఎన్టీఆర్ తెలుగుదేశం పార్టీ స్థాపించారని రాష్ట్ర ముఖ్యమంత్రి నారా చంద్రబాబు తెలిపారు. అప్పట్లో 'మదరాసి' అని అవహేళన చేస్తే తెలుగుజాతి ఒకటుందని ప్రపంచానికి గుర్తుచేసిన వ్యక్తి ఎన్టీఆర్ అని చెప్పారు. అమరావతిలోని టీడీపీ కేంద్ర కార్యాలయంలో ఎన్టీఆర్ 30వ వర్ధంతి సందర్భంగా ఆయనకు సీఎం చంద్రబాబు నివాళులర్పించారు. అనంతరం చంద్రబాబు మాట్లాడుతూ.. ఎన్టీఆర్ రాకముందు చదువు లేని వ్యక్తులే రాజకీయాల్లో ఉండేవారని గుర్తు చేశారు. చదువుకున్నవారికే ఎన్టీఆర్ అధిక ప్రాధాన్యం ఇచ్చేవారని పేర్కొన్నారు. త్వరలో మరో 700 అన్న క్యాంటీన్లు ప్రారంభిస్తామన్నారు. ఈ ఉగాదికి మరో 5 లక్షల గృహ ప్రవేశాలు కల్పిస్తామని చెప్పారు. సమర్థవంతంగా సూపర్ సిక్స్ పథకాల అమలు చేస్తున్నామని స్పష్టం చేశారు. ఆర్థిక ఇబ్బందులు ఉన్నా ఇచ్చినమాట ప్రకారం.. ఈ పథకాలు అమలు చేస్తున్నామన్నారు. మన పూర్వీకుల

భూమికి గత పాలకుల ఫొటోలు పెట్టుకున్నారని ఈ సందర్భంగా చంద్రబాబు వ్యాఖ్యానించారు. ఎక్కడికి వెళ్లినా.. 80 శాతం ఫిర్యాదులు భూములపైనే ఉన్నాయని చంద్రబాబు గుర్తు చేశారు. కొంత మంది క్రెడిట్ చోరీ అని మాట్లాడుతున్నారని.. రూ.700 కోట్లు ఖర్చుపెట్టి సర్వే రాళ్లపై వాళ్ల ఫొటోలు వేసుకున్నారంటూ వైసీపీ అధినేత జగన్‌పై ఆగ్రహం వ్యక్తం చేశారు. ప్రభుత్వ ఉద్యోగులకు బకాయిలు చెల్లించి.. నిజమైన సంక్రాంతి ఇచ్చామన్నారు. దేశంలో వచ్చిన పెట్టుబడుల్లో 25 శాతం ఆంధ్రప్రదేశ్‌కు వచ్చాయని వివరించారు. ఎన్టీఆర్ వచ్చాకే కృష్ణా మిగులు జలాల్లో మనకు హక్కు ఉందని స్పష్టం చేశారని సీఎం గుర్తుచేశారు. రాయలసీమకు నీళ్లు ఇవ్వాల్సిన బాధ్యత తనపై ఉందని ఎన్టీఆర్ చెప్పారన్నారు. ప్రధాని మోదీ నాయకత్వానికి పూర్తిగా సహకరిస్తూ.. కీలకపాత్ర పోషిస్తున్నామన్నారు. ఏనాడూ అధికారం కోసం పాకులాడలేదన్న ఆయన.. దేశం, రాష్ట్రం బాగుండాలనే కోరుకున్నామని అన్నారు. గొంతు మీద కత్తి పెట్టి టీడీపీని వీడమంటే.. ప్రాణాలు వదిలే కార్యకర్తలు ఈ పార్టీలో ఉన్నారని చంద్రబాబు చెప్పారు.

బలహీన వర్గాల వారిని నాశనం చేసిన జగన్

అమరావతి, జనవరి 18: కూటమి ప్రభుత్వంలో రాష్ట్ర ప్రజలు సంక్రాంతి పండగను వైభవంగా జరుపుకున్నారని.. కానీ వైసీపీ నేతలు మాత్రం ఇంకా సైకో ఆలోచనల్లోనే ఉన్నారని రాష్ట్ర మంత్రి అనగాని సత్యప్రసాద్ మండిపడ్డారు. దివంగత మాజీ ముఖ్యమంత్రి ఎన్టీఆర్ వర్ధంతి సందర్భంగా.. ఆదివారం రాజధాని అమరావతిలో ఆయన విగ్రహానికి పూలమాల వేసి ఘనంగా నివాళులర్పించారు. చిత్రసీమతో పాటు ఉమ్మడి ఆంధ్రప్రదేశ్‌కు సీఎంగా ఎన్టీఆర్ చేసిన సేవలను ఈ సందర్భంగా ఆయన స్మరించుకున్నారు. మంత్రి అనగాని సత్యప్రసాద్ మాట్లాడుతూ.. వైసీపీ నేతల వైఖరిని ఎండగట్టారు. శవ రాజకీయాలకు కేరాఫ్ అడ్రస్‌గా వైసీపీ మారిందంటూ ఆ పార్టీపై నిప్పులు చెరిగారు. సీఎం చంద్రబాబు అభివృద్ధి కోసం అహర్నిశలు కృషి చేస్తున్నారని వివరించారు. ఆదివారం దావోస్ పర్యటనకు సీఎం చంద్రబాబు వెళ్తున్నారన్నారు. చంద్రబాబు ఆలోచనలు ఎపుడు రాష్ట్రాభివృద్ధి, ప్రజా సంక్షేమంపైనే ఉంటాయని అనగాని అన్నారు. వైఎస్ జగన్ జన్మదినం సందర్భంగా.. జంతు బలులు చేశారని మంత్రి విమర్శించారు. నాయకుడికి ఏది నచ్చుతుందో అదే వైసీపీ వాళ్లు చేశారని.. అది వారి నైజమని అభివర్ణించారు. గత ప్రభుత్వంలో సబ్ ప్లాన్ నిధులు తీసివేశారన్నారు. బలహీనవర్గాల వారిని నాశనం చేశాడంటూ జగన్‌పై నిప్పులు చెరిగారు. మహిళలను జగన్ ప్రభుత్వం కించపరిచిందంటూ మండిపడ్డారు. కూటమి ప్రభుత్వం మహిళల పట్ల అసభ్యకరంగా ప్రవర్తిస్తే కఠినంగా వ్యవహరిస్తోందని కుండబద్దలు కొట్టారు. ఎపుడో జరిగిన జల్లికట్టు ఫొటోలు, వీడియోలను వైసీపీ సైకోలు ట్రోల్ చేశారని గుర్తుచేశారు. పల్నాడులో రెండు కుటుంబాల మధ్య జరిగిన వివాదాన్ని పార్టీకి అంటగట్టేందుకు వైసీపీ పాకులాడిందని చెప్పారు. తప్పుచేసిన వారిని కూటమి ప్రభుత్వం వదిలిపెట్టదని స్పష్టం చేశారు. తమ ప్రభుత్వంలో ప్రజలు సుభిక్షంగా ఉన్నారని మంత్రి

పేర్కొన్నారు. సినీ, రాజకీయ చరిత్రలో ఎన్టీఆర్ విప్లవం: మంత్రి నారాయణసినీ, రాజకీయ చరిత్రలో టీడీపీ వ్యవస్థాపక అధ్యక్షుడు ఎన్టీఆర్ ఓ విప్లవం సృష్టించారని మున్సిపల్ శాఖా మంత్రి పి.నారాయణ తెలిపారు. ఎన్టీఆర్ 30వ వర్ధంతి సందర్భంగా నెల్లూరులోని పార్టీ కార్యాలయంలో జరిగిన కార్యక్రమంలో ఎమ్మెల్సీ బీద రవిచంద్ర, ఎమ్మెల్యే ప్రశాంతి రెడ్డితో కలిసి నారాయణ పాల్గొన్నారు. ఈ సందర్భంగా మంత్రి మాట్లాడుతూ.. రాష్ట్రంలో అందరికీ కూడు, గూడు, గుడ్డ ఉండాలనే ఉద్దేశంతో ఎన్టీఆర్ అనేక పథకాలు అమలు చేశారని గుర్తుచేశారు. ఆయన చేపట్టిన పథకాలను నేటికీ కొనసాగిస్తున్నామని స్పష్టం చేశారు. మంచి నాణ్యతతో కూడిన బియ్యాన్ని ప్రజలకు పంపిణీ చేస్తున్నామని వివరించారు. ఎంతో మంది యువకులకు రాజకీయాల్లో ప్రవేశం కల్పించారని గుర్తు చేశారు. మహిళలకు ఆస్తి హక్కు కల్పించిన మహానీయుడు ఎన్టీఆర్ అని కొనియాడారు. ఎమ్మెల్సీ బీద రవిచంద్ర మాట్లాడుతూ.. తెలుగు ప్రజల్లో ఆత్మగౌరవం నింపిన వ్యక్తి ఎన్టీఆర్ అని గుర్తు చేశారు. తెలుగు ప్రజల రోషాన్ని, పౌరుషాన్ని ప్రపంచానికి చాటారన్నారు. దేశ రాజకీయాల్లో సమూలమైన మార్పులు తెచ్చి.. తద్వారా చరిత్ర సృష్టించారని పేర్కొన్నారు. ఎన్టీఆర్ మనకు దూరమై 30 ఏళ్లు అవుతున్నా.. ఇప్పటికీ ప్రజలు ఆయన సేవలు మరువలేదని కోవూరు ఎమ్మెల్యే ప్రశాంతి రెడ్డి తెలిపారు. ఎన్టీఆర్ బాటలోనే టీడీపీ కార్యకర్తలు నడుస్తున్నారని ఆమె వివరించారు. ఎన్టీఆర్ వర్ధంతి సందర్భంగా జిల్లా వ్యాప్తంగా పలు సేవా కార్యక్రమాలు చేపట్టారు. వందలాది మంది రక్తదానం చేశారు. తెలుగు ప్రజల ఆత్మగౌరవానికి గొంతుకనిచ్చిన అసాధారణ నేత ఎన్టీ రామారావు అని హోంమంత్రి వంగలపూడి అని అభివర్ణించారు. అసాధ్యం అనుకున్న దాన్ని సాధ్యం చేసి చూపిన అసామాన్య నాయకు డంటూ ఎన్టీఆర్‌పై ప్రశంసలు కురిపించారు. ఎన్టీఆర్ అంటే ఈ తరానికి పుస్తకాలలో చదివిన చరిత్ర కాదని.. చిన్నప్పటి నుంచీ వారిపై ప్రభావం చూపిన మహా వ్యక్తి అని పేర్కొన్నారు. తెరమీద ఆయన్ను దేవుడిగా చూసినవాళ్లు.. రాజకీయాల్లోకి వచ్చాక కూడా అలాగే పూజించారని వివరించారు. ఆత్మగౌరవం అనేది అప్పుడో రాజకీయ నినాదం మాత్రమే కాదు.. ఎన్టీఆర్ ఢిల్లీని ఢీకొట్టిన తీరు.. చరిత్రలో ఎప్పటికీ నిలిచిపోతుందని హోంమంత్రి వివరించారు. రాష్ట్రాలు తలవంచి నిలబడే కాలంలో తెలుగు ప్రజల తరఫున తలెత్తి నిలబడిన నాయకుడని ప్రశంసించారు. పేదవాడి ఆకలి గురించి మొదటిసారి ఆలోచించింది ఎన్టీఆర్ ప్రభుత్వ కాలంలోనే అంటూ వివరించారు. ప్రస్తుతం.. మనం అమలుచేస్తున్న అమ్మ ఒడి, పేదవాడి ఇంటికి బియ్యం, ఆడబిడ్డల గౌరవం, గ్రామాలకు గుర్తింపు.. ఇవన్నీ స్కీమ్స్ కాదని.. ఎన్టీఆర్ ఆలోచన నుంచి వచ్చిన నిర్ణయాలని మంత్రి అనిత గుర్తు చేశారు. ప్రభుత్వం అంటే ప్రజలకు అండగా నిలబడే వ్యవస్థ అనే భావనను ప్రజలకు కలిగించింది ఎన్టీఆర్ అని స్పష్టం చేశారు.

తెలుగు రాష్ట్రాల్లో ఎన్టీఆర్‌కు ఘన నివాళులు

గుంటూరు జిల్లా: టీడీపీ కార్యాలయంలో ఎన్టీఆర్ విగ్రహానికి జిల్లా అధ్యక్షుడు పిల్లి మాణిక్య రావు, స్థానిక ఎమ్మెల్యే నసీర్, ఏపీఐడీసీ ఛైర్మన్ డేగల ప్రభాకర్, ఏపీటీఎస్ ఛైర్మన్ మన్నవ మోహన్ కృష్ణతో పాటు పలువురు పార్టీ నేతలు పూలమాలలు వేసి నివాళులర్పించారు. భీమవరం. జిల్లా టీడీపీ కార్యాలయంలో ఎన్టీఆర్ విగ్రహానికి ఏపీఐఐసీ ఛైర్మన్, టీడీపీ జిల్లాధ్యక్షుడు మంతెన రామరాజు పూలమాల వేసి నివాళులర్పించారు. ఈ కార్యక్రమంలో భారీగా టీడీపీ నేతలు, కార్యకర్తలు పాల్గొన్నారు. చిలకలూరిపేటలో. ఎన్టీఆర్ వర్ధంతి సందర్భంగా.. ప్రత్తిపాటి ఫౌండేషన్ ఆధ్వర్యంలో జాతీయ స్థాయిలో ఎడ్ల పోటీలు నిర్వహించారు. ఈ పోటీలను మంత్రి గొట్టిపాటి రవికుమార్ ప్రారంభించారు. ఈ కార్యక్రమంలో ఎంపీ లావూ శ్రీకృష్ణదేవరాయలు, ఎమ్మెల్యే ప్రత్తిపాటి పుల్లారావు, మార్కెట్ యార్డ్ ఛైర్మన్ కరిముల్లా, స్థానిక ఎమ్మెల్యే ప్రత్తిపాటి పుల్లారావు తదితరులు పాల్గొన్నారు. ఈ పోటీలు.. ఆరు రోజుల పాటు జరుగనున్నాయి. టీడీపీ జాతీయ ప్రధాన కార్యదర్శి, మంత్రి నారా లోకేశ్ జన్మదినం రోజున ముగియనున్నాయి. విశాఖ పట్నం. స్వర్గీయ ఎన్టీఆర్ తీసుకున్న సాహసోపేతమైన నిర్ణయాలు పాలనలో విప్లవాత్మక మార్పులకు నాంది పలికాయని విశాఖ ఎంపీ శ్రీభరత్ స్పష్టం చేశారు. అధికారం శాశ్వతం కాదు, దానిని సద్వినియోగం చేసుకొని ప్రజలకు మేలు జరగాలని ఎన్టీఆర్ ఆకాంక్షించారు. ఆయన స్థాపించిన టీడీపీలో తాను ఎంపీగా సేవలందించడం గర్వంగా ఉందన్నారు. ఎన్టీఆర్ స్ఫూర్తితో పని చేస్తూ ప్రజల ఆకాంక్షలను నెరవేర్చేందుకు నిరంతరం కృషి చేస్తామని స్పష్టం చేశారు. అంతకుముందు నగరంలోని బీచ్ రోడ్‌లో ఎన్టీఆర్ విగ్రహానికి విశాఖ ఎంపీ శ్రీ భరత్‌తోపాటు ఎమ్మెల్యేలు గంటా శ్రీనివాసరావు, గణబాబు, వెలగపూడి రామకృష్ణ, ఎమ్మెల్సీ

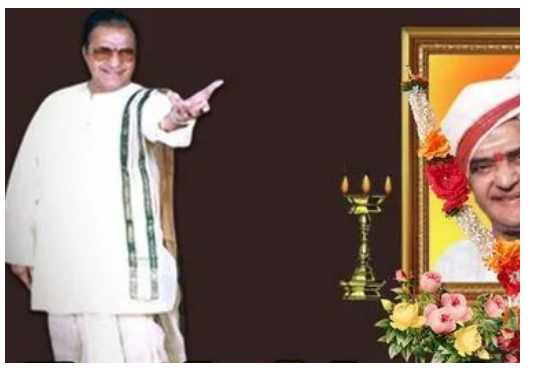

చిరంజీవి రావు, జిల్లా అధ్యక్షుడు పట్టాభితోపాటు భారీగా కార్యకర్తలు హాజరయ్యారు. గంటా శ్రీనివాసరావు. చలనచిత్ర రంగంలో ఎన్టీఆర్ చెరగని ముద్ర వేసుకున్నారని ఎమ్మెల్యే గంటా శ్రీనివాసరావు గుర్తు చేసుకున్నారు. ముఖ్యమంత్రిగా తనదైన శైలిలో పాలన అందించి ప్రత్యేక గుర్తింపు తెచ్చుకున్నారు. ప్రజలే దేవాలయం అన్న సిద్ధాంతంతో ముందుకు వెళ్లారని చెప్పారు. ఎన్టీఆర్ స్థాపించిన తెలుగుదేశం పార్టీ దిగ్విజయంగా ముందుకు వెళుతుందన్నారు. ఎన్టీఆర్ ఆశయాలతోపాటు సిద్ధాంతాలను ముందుకు తీసుకువెళ్తామని స్పష్టం చేశారు. అనకాపల్లి జిల్లా. నర్సీపట్నంలోని ఎన్టీఆర్ స్టేడియంలో ఎన్టీఆర్ విగ్రహానికి టీడీపీ రాష్ట్ర ప్రధాన కార్యదర్శి చింతకాయల విజయ్ పూలమాలలు వేసి ఘనంగా నివాళులర్పించారు. ఈ కార్యక్రమంలో జిల్లా నేతలు, కార్యకర్తలు భారీగా తరలి వచ్చారు. కర్నూలు జిల్లా. పత్తికొండ మార్కెట్ యార్డు వద్ద ఎన్టీఆర్ విగ్రహానికి ఎమ్మెల్యే కేఈ శ్యామ్ కుమార్, టీడీపీ కార్యకర్తలు పూలమాలలు వేసి నివాళులర్పించారు. ఎన్టీఆర్ జిల్లా.. బీసీలకు మొట్టమొదటిసారిగా స్థానిక సంస్థల్లో రిజర్వేషన్ పెట్టిన మహోన్నత నేత ఎన్టీఆర్ అని మైలవరం ఎమ్మెల్యే వసంత కృష్ణప్రసాద్ వెల్లడించారు. రాయలసీమకు తాగునీరు సాగునీరు అందించిన భగీరథుడు ఎన్టీఆర్ అని గుర్తు చేశారు. ఏపీలో సీఎం చంద్రబాబు నేతృత్వంలో కూటమి ప్రభుత్వం అభివృద్ధితోపాటు పేదల సంక్షేమానికి పెద్ద పీట వేస్తుందన్నారు. అమరావతి రాజధాని నిర్మాణం, పోలవరం పనుల్లో పురోగతితోపాటు పరిశ్రమ ఏర్పాటుతో ఏపీ.. దేశంలోనే నెంబర్ వన్‌గా ఎదుగుతుందన్నారు. గొల్లపూడి, గుంటుపల్లి, కొండపల్లిలో.. ఎన్టీఆర్ 30వ వర్ధంతిని మైలవరం ఎమ్మెల్యే వసంత కృష్ణ ప్రసాద్ ఘనంగా నిర్వహించారు. శ్రీ సత్యసాయి జిల్లా. భారతదేశ రాజకీయాలలో ఒక సంచలంగా మొదలైన ప్రస్థానం ఎవరిదైనా ఉందంటే ఆల్ టైం రికార్డ్ ఎన్టీఆర్‌దేనని కదిరి ఎమ్మెల్యే కందికుంట వెంకటప్రసాద్ తెలిపారు. కదిరి పట్టణంలో స్థానిక సెంటర్‌లోని ఎన్టీఆర్ విగ్రహానికి ఎమ్మెల్యే పూలమాల వేసి.. ఘనంగా నివాళులర్పించారు. అనంతరం ఆయన మాట్లాడుతూ.. టీడీపీ స్థాపించిన 90 రోజుల్లో అధికారంలోకి రావడం చారిత్రాత్మకమని అభివర్ణించారు. పటేల్, పట్వారి వ్యవస్థలకు చరమ గీతం పాడిన మహోన్నతమైన వ్యక్తి ఎన్టీఆర్ అని గుర్తు చేశారు. సంక్షేమ పథకాలు పేరు మీద పేదలకు కిలో రూ. 2లకే బియ్యం అనేది జీవితంలో గుర్తుండిపోయే పథకమని పేర్కొన్నారు. అందుకే ఎన్టీఆర్ పూజ్యుడు చిరస్మరణీయుడని అభివర్ణించారు. రాజకీయ పార్టీలు.. సేవా కార్యక్రమాలు చేయడం అనేది టీడీపీ ఆవిర్భావం తర్వాతనే వచ్చాయని వివరించారు. ఎన్టీఆర్ ఆశయాలు, సిద్ధాంతాలకు అనుగుణంగా పనిచేద్దామంటూ పార్టీ శ్రేణులకు ఆయన పిలుపునిచ్చారు.

విశాఖలో మరో కీలక కార్యాలయం కేంద్ర హోం శాఖ నిర్ణయం

విశాఖపట్నం: విశాఖపట్నానికి మరో కీలక కేంద్ర ప్రభుత్వ కార్యాలయం రానుంది. కేంద్ర హోం శాఖ పరిధిలో పనిచేసే ఇమిగ్రేషన్ బ్యూరో కార్యాలయాన్ని విశాఖలో ఏర్పాటు చేయాలని కేంద్ర ప్రభుత్వం నిర్ణయం తీసుకుంది. దీనితో ఉత్తరాంధ్ర ప్రజలకు విదేశీ ప్రయాణాల విషయంలో పెద్ద ఊరట లభించనుంది. ఇప్పటివరకు ఇమిగ్రేషన్ ప్రక్రియల కోసం హైదరాబాద్, చెన్నై వంటి నగరాలపై ఆధారపడాల్సి వస్తుండగా, ఇకపై విశాఖ నుంచే ఈ సేవలు అందుబాటులోకి రానున్నాయి. ప్రస్తుతం విశాఖ విమానాశ్రయం దేశీయ ప్రయాణాలకు మాత్రమే పరిమితమై ఉంది. అంతర్జాతీయ విమానాలు ప్రారంభించాలంటే ఇమిగ్రేషన్ సదుపాయాలు తప్పనిసరి. ఈ నేపథ్యంలో విశాఖలో ఇమిగ్రేషన్ బ్యూరో కార్యాలయం ఏర్పాటు చేయాలన్న రాష్ట్ర ప్రభుత్వ ప్రతిపాదనకు కేంద్రం గ్రీన్ సిగ్నల్ ఇచ్చింది. కేంద్ర హోం శాఖ అధికారికంగా ఈ నిర్ణయం తీసుకోవడంతో అవసరమైన ప్రక్రియలను వేగంగా పూర్తి చేయనున్నారు. విమానాశ్రయంలో అవసరమైన మౌలిక సదుపాయాలు, సిబ్బంది నియామకంపై సంబంధిత శాఖలు దృష్టి సారించాయి. ఇమిగ్రేషన్ బ్యూరో కార్యాలయం ఏర్పాటు కావడం వల్ల విశాఖ విమానాశ్రయానికి అంతర్జాతీయ గుర్తింపు లభించే అవకాశాలు పెరుగుతాయని అధికారులు భావిస్తున్నారు. అతివల డైరెక్షన్ లో అమ్మల జాతర.. నూతన మేడారం ట్రస్ట్ బోర్డ్ కమిటీవిదేశీ విమానాల నిర్వహణతో పాటు కార్గో సేవలు

కూడా విస్తరించే అవకాశం ఉంది. దీని వల్ల వ్యాపారం, పరిశ్రమలు, పర్యాటక రంగానికి కొత్త ఊపొస్తుందని అంచనా. ముఖ్యంగా ఐటీ, ఎగుమతులు, విద్యార్థుల విదేశీ ప్రయాణాలకు ఇది ఎంతో ఉపయోగపడనుంది. ఉత్తరాంధ్రతో పాటు ఒడిశా, ఛత్తీస్‌గఢ్ సరిహద్దు ప్రాంతాల ప్రజలు కూడా విశాఖ విమానాశ్రయాన్ని వినియోగించుకునే అవకాశం ఏర్పడుతుంది. కేంద్ర ప్రభుత్వ కార్యాలయం రావడం వల్ల ఉపాధి అవకాశాలు కూడా పెరుగుతాయని భావిస్తున్నారు. మొత్తంగా విశాఖను అంతర్జాతీయ స్థాయికి తీసుకెళ్లే దిశగా ఇది మరో కీలక అడుగుగా అధికారులు పేర్కొంటున్నారు.

రిజిస్ట్రేషన్లపై కీలక నిర్ణయం ఒక్కరోజులోనే మ్యూటేషన్

అమరావతి, జనవరి 18: ఆంధ్రప్రదేశ్ ప్రభుత్వం గత ఏడాది ఆగస్టు నెలలో 'అర్బన్ ఆటో-మ్యుటేషన్ ఆఫ్ ప్రాపర్టీస్' అనే కొత్త పథకాన్ని తీసుకువచ్చింది. రాష్ట్రంలోని సుమారు 17 మున్సిపల్ కార్పొరేషన్లలో దీన్ని ప్రారంభించింది. దీనికన్నా ముందు గ్రామీణ ప్రాంతాల్లో రూరల్ ఆటో మ్యుటేషన్ కార్యక్రమాన్ని అమలు చేసింది. దీని ద్వారా ఎవరైనా ఆస్తిని అమ్మాలన్నా, కొనాలన్నా, వారసత్వంగా పొందాలన్నా, లేదా

బహుమతిగా ఇవ్వాలన్నా, రిజిస్ట్రేషన్ డిపార్ట్‌మెంట్ ద్వారానే చేయించుకోవాలి. ఇలా చేస్తే, ప్రభుత్వ రికార్డుల్లో ఆస్తి వివరాలు వెంటనే అప్‌డేట్ అవుతాయి. గతేడాది ఆగస్టు 1 నుంచి 17 మున్సిపల్ కార్పొరేషన్లలో ప్రభుత్వం ప్రయోగాత్మకంగా ప్రారంభించిన 'ఆటోమేటిక్ మ్యుటేషన్ సిస్టం' మంచి ఫలితాలనిస్తోంది. ఈ కొత్త విధానం వల్ల నగరపాలక సంస్థల్లో ఆస్తుల రిజిస్ట్రేషన్లు జరిగిన రోజే పేరు మార్పు ప్రక్రియ కూడా పూర్తవుతోంది. ఈ విధానం అమల్లోకి వచ్చిన తర్వాత గత ఐదు నెలల్లోనే రాష్ట్రంలో 23 వేల ఆస్తుల మ్యుటేషన్లు ఈ ఆటోమేటిక్ పద్ధతిలో పూర్తయ్యాయి. దీనివల్ల అక్రమ వసూళ్లకు అడ్డుకట్ట పడటంతో పాటు, ఆస్తుల రిజిస్ట్రేషన్ల తర్వాత పేరు మార్పులో ఆలస్యం అవ్వడం లేదు. ఈ విధానం అమలు చేయడానికి ముందు, అంటే పాత పద్ధతిలో ఆస్తులు కొనుగోలు చేసినవారు సబ్‌రిజిస్ట్రార్ కార్యాలయంలో రిజిస్ట్రేషన్ చేయించుకున్నాక, మున్సిపల్ కార్పొరేషన్లకు వెళ్లి ఆస్తిపన్ను దస్త్రాల్లో తమ పేరు మార్చుకోవడానికి దరఖాస్తు చేసుకోవాల్సి వచ్చేది. ఇందుకోసం అక్కడ సిబ్బంది మ్యుటేషన్ ఫీజుతో పాటు అదనంగా డబ్బులు అడిగేవారని, ఇవ్వకపోతే పేరు మార్పు ప్రక్రియను ఆలస్యం చేసేవారనే ఆరోపణలు ఉండేవి.

కన్యకాపరమేశ్వరి ఆత్మార్పణ దినాన్ని రాష్ట్ర పండుగగా జరుపుకొందాం

అమరావతి: 'కన్యకాపరమేశ్వరి అమ్మవారి ఆత్మార్పణ దినాన్ని రాష్ట్ర పండుగగా ప్రకటించి కూటమి ప్రభుత్వం ఆర్యవైశ్యుల పట్ల తన చిత్తశుద్ధిని చాటుకుంది. ఈ నెల 20న రాష్ట్రవ్యాప్తంగా ఉన్న కన్యకాపరమేశ్వరి ఆలయాల్లో అమ్మవారి ఆత్మార్పణ దినాన్ని రాష్ట్ర పండుగగా నిర్వహించేందుకు అన్ని ఏర్పాట్లు చేస్తున్నాం' అని ఆర్యవైశ్య కార్పొరేషన్ చైర్మన్ డూండీ రాకేశ్ పేర్కొన్నారు. టీడీపీ కేంద్ర కార్యాలయంలో శనివారం ఆయన విలేకరులతో మాట్లాడారు. 'కూటమి ప్రభుత్వం అధికారంలోకి వచ్చిన తొలి

ఏడాదే సీఎం చంద్రబాబు తూర్పుగోదావరి జిల్లా పెనుగొండలోని కన్యకాపరమేశ్వరి అమ్మవారికి పట్టు వస్త్రాలు సమర్పించే కార్యక్రమానికి శ్రీకారం చుట్టారు. కూటమి ప్రభుత్వం 25 రాష్ట్ర పండుగలను ప్రకటిస్తే వాటిలో మూడు ఆర్యవైశ్యులకు చెందినవే ఉన్నాయి. ఇది కూటమి ప్రభుత్వం ఆర్యవైశ్యులకు ఇచ్చిన గౌరవం. పొట్టి శ్రీరాములు పేరుతో స్మృతివనం నిర్మించాలని సీఎంని కోరగా స్పందించి అమరావతి నడిబొడ్డున 6.8 ఎకరాలను కేటాయించారు. మార్చి 16న పొట్టి శ్రీరాములు 58 రోజుల దీక్షకు ప్రతీకగా 58 అడుగుల విగ్రహాన్ని ఆవిష్కరించనున్నాం. పెనుగొండ గ్రామాన్ని వాసవీ పెనుగొండగా మారుస్తూ ప్రభుత్వం జీవోను విడుదల చేసిందన్నారు.

అధికారం ఉంటే ఒకలా లేకుంటే మరోలా

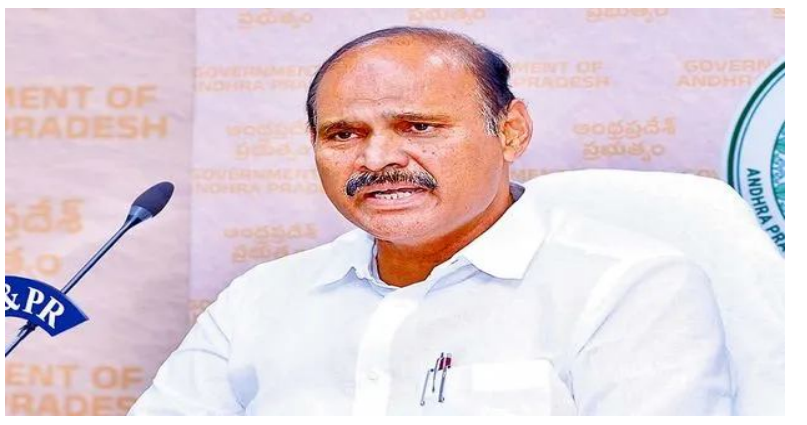

అమరావతి: 'సొంత ప్యాలెస్‌లకు రూ.వేల కోట్లు ఖర్చు చేసిన జగన్... ప్రజా రాజధానికి మాత్రం నయా పైసా ఖర్చు పెట్టలేదు' అని మంత్రి కొలుసు పార్థసారథి విమర్శించారు. టీడీపీ కేంద్ర కార్యాలయంలో శనివారం ఆయన విలేకరులతో మాట్లాడారు. 'రాష్ట్రానికి మంచి రాజధాని ఎంత అవసరమో... ఆ రాజధానిపై ప్రజల్లో నమ్మకాన్ని కలిగించడం కూడా అంతే అవసరం. అధికారం లేనప్పుడు అసెంబ్లీ సాక్షిగా రాజధానికి జై అన్న జగన్, అధికారంలోకి వచ్చిన తర్వాత నై అని అన్నారు. నయవంచనకు అసలైన రూపం జగనే. జగన్ కారణంగా ఐదేళ్లు రాష్ట్రానికి రాజధాని లేకుండా ప్రజలు బాధపడాల్సి వచ్చింది. కులాల మధ్య చిచ్చు, ప్రాంతాల మధ్య విషం నింపడమే జగన్‌రెడ్డి నీచ రాజకీయం. అమరావతిని ఒక ప్రాంతానికే చెందిన నగరంగా చిత్రీకరించడం రాజకీయ దిగజారుడుతనానికి నిదర్శనం. పీపీపీ విధానంలో వచ్చే సంస్థల యజమానులను తాము రాగానే అరెస్టు చేస్తామని బెదిరించడం జగన్ జుగుప్సాకర రాజకీయానికి తార్కాణం. 11 సీట్లకు పడిపోయినా, జగన్ తాచుపాము బుద్ధి మారకపోవడం దౌర్భాగ్యం' అని మంత్రి మండిపడ్డారు.

పోటీపడి మద్యం సేవించి ఇద్దరు సాఫ్ట్‌వేర్ ఇంజినీర్లు మృతి

అమరావతి : ఉల్లాసంగా సంక్రాంతి పండుగను జరుపుకునేందుకు వచ్చి పోటీ పడి మద్యం సేవించిన సాఫ్ట్‌వేర్ ఇంజినీర్లు దుర్మరణం పాలయ్యారు. అన్నమయ్య జిల్లా కంభంవారిపల్లె మండలం బండవంటిపల్లెకు చెందిన ఆరుగురు యువకులు శనివారం మద్యం తాగేందుకు గ్రామశివారుకు వెళ్లారు. వారి మధ్య మద్యం తాగే విషయంలో పోటీగా 19 బీర్లు తాగడంతో పుష్పరాజ్(27), మణి కుమార్(35) అనే ఇద్దరు తీవ్రంగా అస్వస్థతకు గురయ్యారు. అనంతరం వీరిని పీలేరులో ప్రైవేట్ ఆసుపత్రికి తరలిస్తుండగా మణికుమార్ మృతి చెందాడు. చికిత్స పొందుతూ పుష్పరాజ్ మృతి చెందాడు. పుష్పరాజ్‌కు ఇంకా వివాహం కాలేదని, మణికుమార్‌కు భార్య, కుమారుడు ఉన్నారని పోలీసులు తెలిపారు.

TO-DAY TELANGANA Telugu News Paper టుడే తెలంగాణ తెలుగు దినపత్రిక నిజం మా నైజం

జూనియర్ విద్యార్థిపై సీనియర్లు ర్యాగింగ్ కొట్టి, జుట్టు కత్తిరించాలని బలవంతం

డెహ్రాడూన్: జూనియర్ విద్యార్థిపై సీనియర్లు ర్యాగింగ్‌కు పాల్పడ్డారు. అతడ్ని కొట్టడంతో పాటు జట్టు కత్తిరించాలని బలవంతం చేశారు. బాధిత విద్యార్థి ఫిర్యాదుతో కాలేజీ ర్యాగింగ్ నిరోధక కమిటీ దర్యాప్తు చేపట్టింది. ఆ సీనియర్ విద్యార్థులపై క్రమశిక్షణ చర్యలు తీసుకుంటామని పేర్కొంది. ఉత్తరాఖండ్ రాజధాని డెహ్రాడూన్‌లో ఈ సంఘటన జరిగింది. ప్రభుత్వ డూన్ మెడికల్ కాలేజీలో మొదటి సంవత్సరం చదువుతున్న విద్యార్థిపై సీనియర్ విద్యార్థులు ర్యాగింగ్‌కు పాల్పడ్డారు.కాగా, 2024, 2023 బ్యాచ్‌కు చెందిన ఇద్దరు విద్యార్థులు బెల్టులు, చెప్పులతో తనను కొట్టి హింసించినట్లు 2025 బ్యాచ్ మెడికల్ విద్యార్థి ఆరోపించాడు. కాలేజీ ప్రాంగణం బయటకు తనను తీసుకెళ్లారని, తన ఇష్టానికి విరుద్ధంగా జుట్టు కత్తిరించమని బలవంతం చేశారని, తనను బయట పడుకోబెట్టారని, తనను వేధించారని జనవరి 13న ఫిర్యాదు చేశాడు.మరోవైపు ఆ మెడికల్ కాలేజీకి చెందిన ర్యాగింగ్ వ్యతిరేక కమిటీ చర్యలు ప్రారంభించింది. ర్యాగింగ్, శారీరక వేధింపులకు పాల్పడిన సీనియర్ విద్యార్థుల స్టేట్‌మెంట్లను రికార్డ్ చేసింది. ర్యాగింగ్ ఆరోపణలు రుజువైతే వారిపై కఠిన చర్యలు తీసుకుంటామని కాలేజీ యాజమాన్యం తెలిపింది. ఆ విద్యార్థులను సస్పెండ్ చేసే అవకాశం ఉన్నట్లు పేర్కొంది. వారి తల్లిదండ్రులకు లేఖ ద్వారా సమాచారం ఇచ్చినట్లు వెల్లడించింది.

ట్రంప్ మమల్ని నట్టేట ముంచేశారు ఇరాన్‌లో జనాగ్రహం

ఇరాన్ :పాలకులకు వ్యతిరేకంగా గళమెత్తిన వేల మంది ఇరాన్ ప్రజలు ప్రస్తుతం దిక్కుతోచని స్థితిలో కూరుకుపోయారు. అమెరికా అధ్యక్షుడు ట్రంప్ తమను మోసం చేశారంటూ తీవ్ర ఆవేదన వ్యక్తం చేస్తున్నారు. ఇరాన్‌అబర్శ్రీలో ప్రభుత్వ మార్పుపై గంపెడాశ పెట్టుకున్న వారు ట్రంప్ తాజా ప్రకటనతో తాము నిస్సహాయులుగా మిగిలిపోయామని ఆక్రోశం వెళ్లగక్కుతున్నారుతమను అణచివేస్తున్న ఇరాన్ సుప్రీం లీడర్ ఖమేనీకి వ్యతిరేకంగా ఇరానియన్లు కొంతకాలంగా దేశవ్యాప్తంగా నిరసనలు చేపడుతున్న విషయం తెలిసిందే. వీరందరికీ తాను మద్దతుగా ఉంటానని ట్రంప్ ఇటీవల ప్రకటించారు. వారిపై ఈగ వాలితే తాను రంగంలోకి దిగుతానని ఇరాన్ పాలకులను హెచ్చరించారు. దీంతో, ఉద్యమకారులు రెట్టించిన ఉత్సాహంతో తమ నిరసనలను కొనసాగించారు. త్వరలో సాయం అందుతుందన్న ట్రంప్ ప్రకటనతో ప్రాణాలకు తెగించి మరీ ప్రభుత్వ దళాలకు ఎదురు నిలిచారు. కొందరు ప్రాణాలు కూడా కోల్పోయారు. అయినా కూడా, ఏదోక రోజు అమెరికా సైన్యం రంగంలోకి దిగి ఖమేనీ నుంచి తమకు విముక్తి కలిగిస్తుందన్న ఆశతో ఉద్యమాన్ని కొనసాగించారు.మరోవైపు, ఇరాన్ ప్రభుత్వం మాత్రం నిరసనలపై ఉక్కుపాదం మోపింది. ఇంటర్నెట్ సేవలను నిలిపివేసింది. భారీ స్థాయిలో భద్రతా దళాలను మోహరించి నిరసనలను కర్కశంగా అణచివేసింది. ఈ క్రమంలో స్నైపర్లు, మెషీన్ గన్స్‌తో కూడా ప్రభుత్వ దళాలు దాడులు జరిపాయన్న వార్తలు కలకలం రేపాయి. నిరసనకారులు మాత్రం వెనక్కు తగ్గలేదు. ప్రాణాలకు తెగించి ప్రభుత్వానికి వ్యతిరేకంగా కదం తొక్కారు.ఇంతలో ట్రంప్ నుంచి ఊహించని ప్రకటన రావడంతో వారంతా హతాశులైపోయారు. నిరసనకారులపై ప్రతీకారం తీర్చుకోబోమని తనకు ఇరాన్ ప్రభుత్వం హామీ ఇచ్చిందని ట్రంప్ చెప్పుకొచ్చారు. ఇరాన్ ప్రజలు కోరుకుంటున్నట్టు అమెరికా సైన్యం రంగంలోకి దిగదని పరోక్ష సంకేతాన్ని ఇచ్చారు. ఈ ప్రకటన ఇరాన్ జనాలకు శరాఘాతంగా మారింది. అమెరికాను నమ్ముకుని ప్రాణాలకు తెగించి చివరకు దిక్కుతోచని స్థితిలో కూరుకుపోయామని నిరసనకారులు ఆవేదన వ్యక్తం చేస్తున్నారు.

'ఈ ఘర్షణల్లో 15 వేల మంది సమిధ లయ్యారు. ఇందుకు ట్రంప్‌యే బాధ్యుడు. తాము సిద్ధంగా ఉన్నామన్న ట్రంప్ ప్రకటన చూసి వేల మంది నిరసన బాటపట్టారు. అమెరికా ప్రభుత్వం ఇరాన్ పాలకులతో ఏదో ఒప్పందం చేసుకున్నాకే మమ్మల్ని ఇలా మోసం చేసింది. ట్రంప్ ప్రకటన మమ్మల్ని తీవ్ర దిగ్భ్రాంతికి గురి చేసింది. తమను పిచ్చోళ్లను చేసి, వాడుకుని వదిలేశారని అనేక మంది భావిస్తున్నారు. దారుణంగా మోసపోయామని ఆవేదన చెందుతున్నారు' అని టెహ్రాన్‌కు చెందిన ఓ వ్యాపారి పేర్కొన్నారు.కొందరు మాత్రం ట్రంప్ చర్యలను సమర్థించారు. ఇరాన్ ప్రభుత్వంపై పైచేయి సాధించేందుకే అమెరికా ఇలా వ్యూహాత్మకంగా వెనకడుగు వేసిందని అంటున్నారు. అయితే, ప్రస్తుతానికి మాత్రం నిరసనలకు అనుకోని బ్రేక్ పడిందని, మునుపటి ఊపు భవిష్యత్తులో మళ్లీ చూస్తామో లేదో తెలియదని నిర్వేదం వ్యక్తం చేశారు.

దేశ రాజధాని ఢిల్లీలో వాయు నాణ్యత భారీగా పడిపోయింది

ఢిల్లీ : రాజధాని వ్యాప్తంగా దట్టమైన పొంగ మంచు పరుచుకోవడంతో ఎదురుగా ఉన్నవేవీ కానరాని పరిస్థితి వచ్చింది. దీంతో పలు రైళ్లు, విమానాల ప్రయాణాలు వాయిదాఅడ్డాయి. నేటి ఉదయం 7:30 గంటల సమయంలో ఢిల్లీలో వాయునాణ్యత సూచీ ఏక్యూఐ 439కు చేరింది. కాలుష్యం కట్టడి కోసం ఢిల్లీ అధికార యంత్రాంగం జీఆర్ఏపీ-4 నిబంధనలను శనివారం నుంచి అమలు చేస్తోంది.ఢిల్లీలోని సఫ్దర్ గంజ్‌లో దట్టమైన పొగమంచు కారణంగా విజిబులిటీ పూర్తిగా తగ్గిపోయింది. పాలమ్ ప్రాంతంలో 100 మీటర్లకు మించి దూరంలో ఉన్నవేవీ కనిపించని పరిస్థితి నెలకొందని భారత వాతావరణ శాఖ తెలిపింది. దట్టమైన పొగ మంచు కారణంగా ఎయిర్ ఇండియా, ఇండిగో సహా పలు ఎయిర్‌లైన్స్ విమాన జర్నీలను వాయిదా వేశాయి. ఈ విషయంపై కస్టమర్లను కూడా అప్రమత్తం చేశాయి. తమ విమానం ఎప్పుడు బయల్దేరుతుందనేది ఒకసారి చెక్ చేసుకుని ఎయిర్‌పోర్టులకు రావాలని సూచించాయి. ఢిల్లీ ఎయిర్‌పోర్టులో 35 శాతం విమాన ప్రయాణాలు ఆలస్యం అవుతున్నాయి.అయితే.. ఈ పరిస్థితి ప్రస్తుతం క్రమంగా కుదురుకుంటోందని ఢిల్లీ ఎయిర్‌పోర్టు ఉదయం 8 గంటల సమయంలో సోషల్ మీడియా వేదికగా పోస్ట్ చేసింది. ఉత్తర భారతంలో ఢిల్లీతోపాటు బరేలీ, లఖ్నవూ, కుషీనగర్‌లలోనూ దృశ్య మాన్యత పూర్తిగా తగ్గిపోయింది. ఇక అమృత్‌సర్, గోరఖ్‌పూర్‌లలో 100 మీటర్ల దూరంలో ఉన్నవీ కనిపించే పరిస్థితి లేదని ఐఎమ్‌డీ తెలిపింది. ప్రయాగ్‌రాజ్‌లో 200 మీటర్ల దూరంలో ఉన్నవీ కనిపించనంతగా పొగ మంచు అలుముకుందని పేర్కొంది.పొగ మంచు కారణంగా రైళ్ల సర్వీసుల్లోనూ అంతరాయం ఏర్పడింది. రాజధాని, దురంతో, గరీబ్ రథ్ ఎక్స్‌ప్రెస్ వంటి అనేక రైళ్లు ఆలస్యంగా బయలుదేరనున్నాయి.

ఉత్తరాఖండ్‌లో 364 ఏళ్ల మహిళ, 248 ఏళ్ల పురుషుడు- ప్రభుత్వ రికార్డుల్లో విస్తుపోయే నిజాలు

ఉత్తరాఖండ్ : ప్రభుత్వ రికార్డుల్లో నమ్మశక్యం కాని విచిత్రాలు వెలుగు చూశాయి. ప్రభుత్వ లెక్కల ప్రకారం అక్కడ ఒక మహిళ వయసు ఏకంగా 364 ఏళ్లు. మరో వ్యక్తి వయసు 248 ఏళ్లు. వీరిద్దరూ ఇప్పటికీ బతికే ఉన్నారని, ప్రభుత్వ పథకాలు తీసుకుంటున్నారని రికార్డులు చెబుతున్నాయి. పంచాయతీరాజ్, కుటుంబ రిజిస్టర్లలో జరిగిన ఈ భారీ అవకతవకలు ఇప్పుడు వెలుగులోకి వచ్చాయి. రాష్ట్రవ్యాప్తంగా దాదాపు 5,000 మందికి పైగా వ్యక్తులు 100 ఏళ్లు దాటినట్లు, వారు ఇంకా జీవించే ఉన్నట్లు రికార్డుల్లో నమోదైంది. ప్రభుత్వం ప్రతిష్టాత్మకంగా చేపట్టిన 'దేవభూమి ఫ్యామిలీ స్కీమ్ను కింద డేటాను వడపోస్తుండగా ఈ నకిలీ భాగోతం బయటపడింది.రికార్డుల్లో ఉన్న 'అమరులు' వీరేఅధికారులు సేకరించిన గణాంకాల ప్రకారం, చమోలి జిల్లాకు చెందిన గంగా దేవి వయసు రికార్డుల్లో 364 ఏళ్లుగా ఉంది. ఉధమ్ సింగ్ నగర్‌కు చెందిన అజిత్ నారాయణ్ వయసు 248 ఏళ్లు. తెహ్రీ గర్వాల్‌కు చెందిన రూప్ దేవి వయసు 181 ఏళ్లు. పౌరీ గర్వాల్‌లోని మజేడా గ్రామానికి చెందిన చంద్రా దేవి వయసు 164 ఏళ్లు. ఇలా వందల ఏళ్లు దాటిన వారు ఏకంగా 5 వేల మంది ఉన్నారు. అయితే ప్రభుత్వ పథకాల లబ్ధి కోసమే జనం ఇలా తప్పుడు లెక్కలు రాపిస్తున్నారని ప్రణాళికా శాఖ ముఖ్య కార్యదర్శి ఆర్. మీనాక్షి సుందరం వెల్లడించారు.పథకాల కోసం 'జనాభా' గారడీఅధికారులు జరిపిన విచారణలో ఆసక్తికర విషయాలు తెలిశాయి. ఒక్కో పథకానికి జనం ఒక్కో రకమైన లెక్కలు చెబుతున్నారు. ఆహార భద్రత పథకం కింద రేషన్ సరుకులు మనిషికి ఇన్ని కిలోల చొప్పున ఇస్తారు. అందుకే ఎక్కువ రేషన్ పొందడానికి కుటుంబంలో ఎక్కువ మంది ఉన్నట్లు చూపిస్తారు. చనిపోయిన వారి పేర్లు తొలగించరు. పెళ్లయి అత్తారింటికి వెళ్లిపోయిన ఆడపిల్లల పేర్లు కూడా ఇక్కడే ఉంచుతున్నారు. ప్రధాన మంత్రి ఆవాస్ యోజన (ఇల్లు) కింద లబ్ధి పొందడానికి సీన్ రివర్స్ చేస్తున్నారు. తమది చిన్న కుటుంబం అని, ఉమ్మడి కుటుంబం నుంచి విడిపోయామని రికార్డుల్లో చూపిస్తున్నారు. అప్పుడే వేరే ఇంటికి అర్హత వస్తుందని ఇలా చేస్తున్నారు. వృద్ధాప్య పింఛన్లు, అటల్ హౌసింగ్ స్కీమ్ వంటి వాటికి అర్హత పొందడానికి వయసును ఇష్టారాజ్యంగా పెంచేస్తున్నారు. ముఖ్య మంత్రి సీరియస్, కొత్త స్కీమ్ సిద్ధంపంచాయతీ రాజ్ శాఖ డేటా ప్రకారం ఏ జిల్లాలో ఎంతమంది వందేళ్లు దాటారో చూడండి. పౌరీలో అత్యధికంగా 2,078 మంది ఉన్నారు.భవిష్యత్ తరాలకు సురక్షితమైన రాష్ట్రాన్ని అందించాలి. అందుకే ఈ తప్పుడు లెక్కలను సరిచేయడానికి 'దేవభూమి ఫ్యామిలీ రిజిస్టర్ స్కీమ్ను తీసుకొచ్చాం" అని సీఎం తెలిపారు.

ఇండిగో విమానానికి బాంబు బెదిరింపు టాయిలెట్‌లో టిష్యూ పేపర్‌పై ఆ మెసేజ్

లఖ్‌నవూ: టాయిలెట్‌లో దొరికిన ఒక చిన్న టిష్యూ పేపర్ ముక్క కలకలం సృష్టించింది. ఆకాశ మార్గంలో ఉన్న విమానాన్ని అర్ధాంతరంగా కిందకు దించేలా చేసింది. ఆదివారం ఉదయం దిల్లీ నుంచి బాగ్‌డోగ్రాకు వెళ్తున్న ఇండిగో విమానంలో ఈ హైడ్రామా జరిగింది. విమానం గాల్లో ఉండగా, వాష్‌రూమ్‌లోని ఓ టిష్యూ పేపర్‌పై 'విమానంలో బాంబు ఉంది' అని రాసి ఉండటాన్ని సిబ్బంది గుర్తించారు. దీంతో అప్రమత్తమైన పైలెట్లు, సిబ్బంది క్షణం కూడా ఆలస్యం చేయకుండా పైలట్లు విమానాన్ని ఉత్తర్?ప్రదేశ్ రాజధాని లఖ్?నవూకు మళ్లించి అత్యవసరంగా ల్యాండ్ చేశారు. అదృష్టవశాత్తూ ఎలాంటి ప్రమాదం జరగకపోవడంతో అందరూ ఊపిరి పీల్చుకున్నారు.విమానం గాల్లో ఉండగా సిబ్బందిలో ఒకరు టాయిలెట్‌కు వెళ్లారు. అక్కడ ఒక టిష్యూ పేపర్‌పై పెన్నుతో రాసిన రాతలు కనిపించాయి. 'విమానంలో బాంబు ఉంది' అని ఇంగ్లీష్‌లో రాసి ఉంది. అది చూడగానే సిబ్బంది గుండెలు అదిరిపోయాయి. వెంటనే ఈ విషయాన్ని పైలట్ల దృష్టికి తీసుకెళ్లారు. విమానంలో మొత్తం 237 మంది ప్రాణాలు ప్రమాదంలో ఉన్నాయని భావించి 'ఎమర్జెన్సీ ప్రోటోకాల్లను అమలు చేశారు.లఖ్‌నవూలో హైటెన్షన్ఉదయం 8:46 గంటలకు ఎయిర్ ట్రాఫిక్ కంట్రోల్(ఏటీసీ)కు ఇండిగో పైలట్ల నుంచి అత్యవసర సందేశం వెళ్లింది. విమానంలో బాంబు ఉందన్న సమాచారంతో అధికారులు అప్రమత్తమయ్యారు. దగ్గర్లోని లఖ్‌నవూ విమానాశ్రయంలో ల్యాండింగ్‌కు అనుమతి కోరారు. అధికారులు వెంటనే గ్రీన్ సిగ్నల్ ఇచ్చారు. ఉదయం 9:17 గంటలకు లఖ్?నవూలోని చౌదరి చరణ్ సింగ్ అంతర్జాతీయ విమానాశ్రయంలో విమానం (6జు 6650) సురక్షితంగా దిగింది. ల్యాండ్ అవ్వగానే విమానాన్ని ప్రధాన రన్-వే నుంచి దూరంగా ఉన్న 'ఐసోలేషన్ బే'కి తరలించారు.చుట్టుముట్టిన బలగాలువిమానం ఆగీ ఆగుతూనే భద్రతా బలగాలు దానిని చుట్టుముట్టేశాయి. సీఐఎస్ఎఫ్ బలగాలు, బాంబ్ డిస్పోజల్ స్క్వాడ్, డాగ్ స్క్వాడ్ రంగంలోకి దిగాయి. అంబులెన్సులు, ఫైర్ ఇంజిన్లను సిద్ధంగా ఉంచారు. ప్రయాణికులందరినీ అత్యవసరంగా కిందకు దించారు. వారి లగేజీని క్షుణ్ణంగా తనిఖీ చేశారు. విమానంలోని ప్రతి మూలను బాంబ్ స్క్వాడ్ జల్లెడ పట్టింది.విమానంలో ప్రయాణిస్తున్న వారి వివరాలను అధికారులు వెల్లడించారు. మొత్తం 237 మంది విమానంలో ఉన్నారు. ఇందులో 222 మంది పెద్దవారు ఉన్నారు. 8 మంది చిన్నారులు ఉన్నారు. వీరితో పాటు ఇద్దరు పైలట్లు, ఐదుగురు క్యాబిన్ సిబ్బంది ఉన్నారు. క్షుణ్ణంగా తనిఖీ చేసిన తర్వాత విమానంలో ఎలాంటి పేలుడు పదార్థాలు లేవని తేలడంతో అంతా ఊపిరి పీల్చుకున్నారు.

భద్రతా దళాలపై ఉగ్రవాదుల కాల్పులు కిష్వార్‌లో కొనసాగుతున్న భీకర ఎన్‌కౌంటర్

జమ్మూ కాశ్మీర్ : జమ్మూ కాశ్మీర్‌లోని కిష్వార్ జిల్లాలో భారత భద్రతా దళాలు, ఉగ్రవాదుల మధ్య ఎన్‌కౌంటర్ జరిగింది. జిల్లాలోని మారుమూల అటవీ ప్రాంతమైన సింగ్‌పూర్‌లో భారత సైన్యం సెర్చ్ ఆపరేషన్ నిర్వహిస్తోంది. ఈ సందర్భంగా, ఉగ్రవాదులు భద్రతా దళాలపై కాల్పులు జరిపారు. దీంతో వారు ప్రతీకారం తీర్చుకున్నారు. ఆ ప్రాంతంలో ముగ్గురు ఉగ్రవాదులు దాక్కున్నట్లు నిఘా వర్గాలకు సమాచారం అందింది. దీంతో సెర్చ్ ఆపరేషన్ కొనసాగిస్తుండగా ఈ ఘటన చోటు చేసుకుంది.చత్రు ప్రాంతంలోని మాండ్రాల్-సింఘురా సమీపంలోని సోనార్ గ్రామంలో ఆదివారం (జనవరి 18) మధ్యాహ్నం కార్డన్ అండ్ సెర్చ్ ఆపరేషన్ సందర్భంగా కాల్పులు ప్రారంభమయ్యాయని ఆర్మీ అధికారులు తెలిపారు. ఆ ప్రాంతానికి అదనపు బలగాలను మోహరించారు. ఇద్దరు లేదా ముగ్గురు ఉగ్రవాదులు ఈ ప్రాంతంలో దాక్కున్నట్లు అనుమానిస్తున్నట్లు భద్రతా వర్గాలు తెలిపాయి. ఈ ఉగ్రవాదులు జైష్-ఎ-మొహమ్మద్ గ్రూపుతో అనుబంధంగా ఉండవచ్చని భావిస్తున్నారు. స్థానిక పోలీసులు, ప్రత్యేక భద్రతా బలగాలతో కలిసి ఉమ్మడి ఆపరేషన్ సమయంలో ఈ ప్రాంతంలో ఉగ్రవాదులు చిక్కుకున్నారని తెలిపారు.ఉగ్రవాదుల ఉనికిని గుర్తించిన తరువాత, వారు తప్పించుకోకుండా నిరోధించడానికి భద్రతా దళాలు మొత్తం ప్రాంతాన్ని చుట్టుముట్టాయి. జైష్-ఎ-మొహమ్మద్ (జెఎం) ఉగ్రవాదుల బృందం ఈ ప్రాంతంలో చిక్కుకున్నట్లు ఆర్మీ వర్గాలు సూచిస్తున్నాయి. అయితే, ఉగ్రవాదుల గుర్తింపునకు సంబంధించి అధికారికంగా ధృవీకరించాల్సి ఉంది. పరిస్థితిని నిశితంగా పరిశీలిస్తున్నామని, ఆపరేషన్ ముందుకు సాగుతున్న కొద్దీ మరిన్ని వివరాలు వెల్లడిస్తామని భద్రతా సంస్థలు తెలిపాయి.స్థానిక పోలీసులు, సైనిక సిబ్బంది జాగ్రత్తగా ముందుకు సాగుతున్నారు. ఎన్‌కౌంటర్ సమయంలో భారీ కాల్పుల శబ్దాలు వినిపిస్తున్నాయి. జైష్-ఎ-మొహమ్మద్ ఉగ్రవాదులు ూఖ-47 రైఫిల్స్, గ్రెనేడ్లు, ఇతర ఆయుధాలతో ఉన్నట్లు అనుమానిస్తున్నారు. భద్రతా దళాలు డ్రోన్లు, హెలికాప్టర్ల సహాయంతో ఈ ప్రాంతంపై నిఘా పెంచాయి. సమీప గ్రామాలలో కూడా హెచ్చరిక జారీ చేశారు. ఈ నేపథ్యంలోనే కిష్వార్ అధికార యంత్రాంగం విస్తృత భద్రతా ఏర్పాట్లు చేసింది.

మహారాష్ట్రలో రిసార్ట్ రాజకీయాలు

ముంబై: బృహన్‌ముంబై మున్సిపల్ కార్పొరేషన్ (బీఎంసీ) ఎన్నికలు ముగిసి ఫలితాలు ఇలా వెలువడ్డాయో లేదో.. అలా ఫైవ్‌స్టార్ హోటల్ రాజకీయాలు మొదలయ్యాయి. కూటమిగా పోటీ చేసినా వెన్నుపోటు పొడుస్తారన్న భయం ఏర్పడటంతో దేశంలోనే అతి పెద్ద కార్పొరేషన్‌పై నాయకత్వ ఆధిపత్యం కోసం ప్రయత్నాలు పారంభమయ్యాయి. కొత్తగా ఎన్నికైన తమ పార్టీ కార్పొరేటర్లందరూ బాంద్రాలోని ఫైవ్‌స్టార్ హోటల్‌కు రావాలని మహారాష్ట్ర డిప్యూటీ సీఎం, శివసేన చీఫ్ ఏక్‌నాథ్ షిండే ఆదేశించారు.ఇతర పార్టీల వారు తమ కార్పొరేటర్లతో బేరసారాలు జరపకుండా, ప్రలోభాలకు గురి చేయకుండా వారందరినీ తన వద్ద ఉంచుకునేందుకు షిండే ఈ ఆదేశాలు జారీ చేశారు. ఈ ఎన్నికల్లో బీజేపీ, శివసేన కలిసి మహాయుతి కూటమిగా పోటీ చేశాయి. అయితే కూటమిలో బీజేపీ తర్వాత 29 సీట్లతో శివసేన అతిపెద్ద పార్టీగా నిలిచింది. తమ పార్టీ సహకారం లేకుండా బీఎంసీ మేయర్ స్థానం దక్కించుకునే అవకాశం బీజేపీకి లేకపోవడంతో, బీజేపీ సహా ఇతర పార్టీల వారు ఎలాంటి అవకాశం తీసుకోకుండా ఆయన తన పార్టీ కార్పొరేటర్లందరినీ ఐక్యంగా ఉంచాలని ఫైవ్‌స్టార్ హోటల్‌కు వారిని తరలించారు. మహారాష్ట్ర మున్సిపల్ ఎన్నికల్లో బీజేపీ పాగా వేసింది. ముంబైలో మూడు దశాబ్దాల శివసేన ఆధిపత్యానికి గండిపడింది. రాష్ట్రంలోని 29 కార్పొరేషన్లలో 25 చోట్ల బీజేపీ గెలుపొందింది.ఎన్సీపీకి ఎదురుదెబ్బఈ ఎన్నికల్లో ఎన్సీపీ కూటమికి ఎదురుదెబ్బ తగిలింది. అజిత్‌పవార్ నేతృత్వంలోని ఎన్సీపీ, శరద్‌పవార్ నేతృత్వంలోని ఎన్సీపీ (ఎస్‌పీ) తొలిసారి ఈ ఎన్నికల్లో కలిసి పోటీచేశారు. సంప్రదాయంగా తమకు పట్టున్న ప్రాంతంలో కూడా వీరు ఈ ఎన్నికల్లో తమ ఆధిపత్యాన్ని నిలబెట్టుకోలేకపోయారు. 24 మున్సిపాల్టీలలో ఎన్సీపీ (ఎస్పీ) కనీసం ఖాతా కూడా తెరవలేక పోయింది. ఈ ఎన్నికల్లో కాంగ్రెస్ ఘోర పరాజయం పాలైనా స్వల్ప ఊరట లభించింది. రాష్ట్రంలోని నాలుగు మున్సిపాల్టీలలో ఏకైక అతి పెద్ద పార్టీగా ఆవిర్భవించగా, ఐదు కార్పొరేషన్లలో రెండో అతిపెద్ద పార్టీగా నిలిచింది. అంతటా మజ్లిస్ పార్టీకి 125 స్థానాలు లభించాయి.

పొగమంచు వల్ల హృదయ విదారకంగా టెకీ మరణం

గ్రేటర్ నొయిడా, జనవరి 18: దట్టమైన పొగమంచు కారణంగా శుక్రవారం రాత్రి గ్రేటర్ నొయిడా సెక్టార్ 150లో జరిగిన దారుణమైన రోడ్డు ప్రమాదంలో 27 ఏళ్ల సాఫ్ట్‌వేర్ ఇంజినీర్ యువరాజ్ మెహతా మృతి చెందాడు. గురుగ్రామ్‌లోని డన్‌హమ్బీ ఇండియాలో పనిచేస్తున్న యువరాజ్ శుక్రవారం రాత్రి ఆఫీస్ నుంచి ఇంటికి వెళ్తుండగా ఈ దుర్ఘటన జరిగింది.పొగమంచు వల్ల వెలుతురు చాలా తక్కువగా ఉండటం, స్ట్రీట్ లైట్స్ కాంతులు, రిఫ్లెక్టర్లు లేకపోవడం కారణంగా యువరాజ్ తన గ్రాండ్ విటారా ూఖఎను షార్ప్ టర్న్ తీసుకుంటుండగా రోడ్డు పక్కన ఉన్న డ్రైనేజ్ బౌండరీ వాల్‌ను ఢీకొట్టాడు. దీంతో కారు దాదాపు 70 అడుగుల లోతైన నీటితో నిండిన పిట్(కమర్షియల్ ప్రాజెక్ట్ కోసం తవ్విన బేస్‌మెంట్)లో పడిపోయింది.

ఎన్నికల్లో కొడుకు విజయం మరునాడే తండ్రి మృతి

మహారాష్ట్ర : కొడుకు పుట్టినప్పుడు కాదు.. అతడు ప్రయోజకుడు అయినప్పుడే తండ్రికి నిజమైన పుత్రోత్సాహం అంటుంటారు. కొడుకు విజయం కంటే తండ్రికి కావాల్సింది ఇంకేం ఉండదని చెబుతుంటారు. అలాంటి కొడుకు ఎన్నికల్లో గెలవగా.. పుత్రోత్సాన్ని ఆస్వాదించకుండానే.. ఓ తండ్రి అనంతలోకాలకు వెళ్లిపోయారు. భారతీయ జనతా పార్టీ (బీజేపీ) సీనియర్ నాయకుడు, మహారాష్ట్ర మాజీ కేబినెట్ మంత్రి రాజ్ కె పురోహిత్ 70 ఏళ్ల వయసులో ఆదివారం (జనవరి 18) తెల్లవారుజామున కన్నుమూశారు. ముంబైలోని 'బాంబే ఆసుపత్రి'లో తుదిశ్వాస విడిచారు. ఆయన మరణాన్ని పార్టీ వర్గాలు ధృవీకరించాయి. అయితే ఇటీవల జరిగిన ముంబై మున్సిపల్ కార్పొరేషన్ ఎన్నికల్లో ఆయన కొడుకు విజయం సాధించడం గమనార్హం.సంతోషం ఎంతో సేపు నిలవలేదు..!రాజ్ కె పురోహిత్ కొడుకు ఆకాశ్ రాజ్ పురోహిత్.. ముంబై మున్సిపల్ కార్పొరేషన్ ఎన్నికల్లో 121వ వార్డు నుంచి వరుసగా రెండోసారి విజయం సాధించాడు. ఆ మరుసటి రోజే రాజ్ కె పురోహిత్ చనిపోవడం.. ఆ కుటంబాన్ని శోకసంద్రంలో ముంచేసింది. గెలిచిన ఆనందం ఎంతో సేపు నిలవలేదు. కాగా, ఆకాశ్ పురోహిత్ విజయాన్ని శుక్రవారం (జనవరి 16) పార్టీ కార్యకర్తలు కోలాహలంగా జరుపుకున్నారు. కానీ సీనియర్ నేత మరణంతో పార్టీలో విషాద ఛాయలు అలుముకున్నాయి.

TO-DAY TELANGANA Telugu News Paper
టుడే తెలంగాణ
తెలుగు దినపత్రిక నిజం మా నైజం

తెలంగాణ జాగృతి పార్టీ కై అధ్యయన కమిటీ ఏర్పాటు.

తెలంగాణ క్రీడాకారుల సమస్యల పైన అధ్యయన కమిటీ సభ్యుడుగా ఎంపికైన ఎలుకొండ రామ్ కోటి ప్రజాపతి

హైదరాబాద్: తెలంగాణ జాగృతి పార్టీ సోమవారం తెలంగాణ జాగృతి పార్టీ కార్యాలయంలో అధ్యక్షురాలు కవిత కమిటీ ఏర్పాటు చేయడం జరిగింది తెలంగాణ క్రీడాకారుల సమస్యల పైన అధ్యయన కమిటీ సభ్యుడిగా తెలంగాణ రాష్ట్ర జాగృతి బీసీ సెల్ రాష్ట్ర జనరల్ సెక్రటరీ ఎలుకొండ రామ్ కోటి నీ ఎంపిక చేసినట్లు ఒక ప్రకటనలు తెలిపారు తెలంగాణ జాగృతి రాష్ట్రంలో నూతన ప్రాంతీయ పార్టీగా ఏర్పాటు చేయబోతుండటం ఖాయంగా కనిపిస్తున్న నేపథ్యంలో పార్టీ ఏర్పాటు కోసం జాగృతి వ్యవస్థాపన అధ్యక్షురాలు కల్వకుంట్ల కవిత ప్రజలనుంటే పార్టీకి కావాల్సిన అన్ని విషయాలను గ్రహించడం కోసం సుమారు 30 అంశాలతో కూడిన కమిటీలు వేశారు అందులో నిదానంగా తెలంగాణ జాగృతి వ్యవస్థాపక అధ్యక్షురాలు కవితకు సన్నిహితంగా ఉన్న ఎల్బీనగర్ మున్సూరాబాద్ పేద ప్రజల నుండి పుట్టిన ఒక బీసీ బిడ్డవంతుడు తెలంగాణ ఉద్యమ సమయంలో అనేకమంది క్రీడాకారులతో ఎన్నో ఆటలను గుర్తింపు తెచ్చుకుని ఎన్నో క్రీడలలో పాల్గొని కార్యక్రమాలలో ప్రజల్లో చైతన్యం పరచడానికి ఆటపాటలతో ఉద్యమించిన క్రీడాకారునిగా నిన్ను అవగాహన పొంది వారికి ఉన్న అవగాహానను గ్రహించి కల్వకుంట్ల కవిత ఎంపిక చేశారు. క్రీడాకారుల సమస్యల పైన పరిష్కారమే లక్ష్యంగా తెలంగాణ జాగృతి భవిష్యత్తు తరాలకు కార్యచరణ మేనిఫెస్టో రూపొందించబడుతుందని పార్టీ నాయకులు తెలిపారు ఈ కమిటీలో మల్లేశం,నవీన్ గౌడ్,లావణ్య యాదవ్ ఉన్నారు .

గ్రామీణ మహిళా చైతన్యమే సాధికారత మార్గం

హైదరాబాద్:గ్రామీణ మహిళల్లో చైతన్యం తీసుకు రావడం మహిళా సాధికారత మంచి మార్గమని పలువురు సామాజిక వేత్తలు పేర్కొన్నారు. "తెలంగాణ వైభవం-మహిళా చైతన్యం" పేరిట శీర్షికతో రాసిన ఇంగ్లీషు, తెలుగు పుస్తకాలను ఆదివారం నాడు సుందరయ్య విజ్ఞాన కేంద్రంలో జరిగిన ఒక సమావేశంలో రిటైర్డ్ ప్రొఫెసర్ డాక్టర్ వనమాల ఆవిష్కరించారు. మహిళా స్వయం ఉపాధి కార్యక్రమాలను నిర్వహిస్తున్నచంటి ప్రసన్న కేంద్రం ఆధ్వర్యంలో సమావేశం జరిగింది. గ్రామీణ మహిళలకు ఉచిత విద్య, వైద్యం అందించడం ద్వారా మహిళా లోకం ముందడుగు వేయడానికి ప్రభుత్వాలు దోహద పడాలని సమావేశం అభిప్రాయ పడింది. మహిళా సాధికారతకు ఉపకరించే పలు అంశాలపై బీ సీ కమిషన్ పూర్వ చైర్మన్ బీ ఎస్ రాములు, డాక్టర్ అరుణా పరందాములు, డాక్టర్ రజిత, రాజీవ, నవ తెలంగాణ సంపాదకులు ఆనందా చారి సలహాలు సూచనలు ఇచ్చారు. రాజీవ అధ్యక్షతన జరిగిన ఈ సమావేశంలో మహిళా చైతన్యంపై ఆవిష్కరించిన ఇంగ్లీష్ పుస్తకాన్ని అరుణా పరం దాములు, తెలుగు పుస్తకాన్ని డాక్టర్ రజితలు సమీక్షించారు. నగరంలో పలు ప్రాంతాలకు చెందిన పలువురు మహిళలు సమావేశానికి హాజరయ్యారు.

భోంచేసేటప్పుడు ఓ పచ్చి మిర్చిని నమలండి చాలు..కొన్ని రోగాలు దరిచేవండోయ్!!

రోజువారీ ఆహారంలో పచ్చి మిరపకాయ సర్వ సాధారణం. కారం కోసం భోజనంలో వీటిని తరచుగా తీసుకుంటారు. ఇవి లేని కూరలు, చట్నీలు, పచ్చళ్లు ఊహించలేం. పచ్చి మిర్చిలో ఐరన్, పొటాషియం, విటమిన్ సీ, విటమిన్ ఏ వంటి కీలకమైన విటమిన్లు, ఖనిజాలు పుష్కలంగా ఉంటాయి. ఈ పోషకాలు శరీర పనితీరుకు అత్యవసరం కూడా. రుచికి మించి పచ్చి మిర్చి అనేక ఆరోగ్య ప్రయోజనాలను కలిగి ఉంది పచ్చి మిర్చిలోని కీలకమైన క్యాప్సైసిన్ జీవక్రియను వేగవంతం చేస్తుంది. వేడిని ఉత్పత్తి చేయడం ద్వారా ఇది శరీరంలో నిల్వ ఉన్న కొవ్వును విచ్ఛిన్నం చేసి, బరువు తగ్గడానికి తోడ్పడుతుంది. విటమిన్ బీ5 కొవ్వు ఆమ్లాల విచ్ఛిన్నతకు సాయపడుతుంది. ఇందులో ఉండే కేలరీలు దాదాపు సున్నా. బరువు తగ్గాలనుకునే వారికి ఇదొక ప్రత్యామ్నాయం. జీవక్రియను మెరుగుపరచి, శరీరంలో నిల్వ ఉన్న కొవ్వును కరిగించడం ద్వారా పచ్చి మిర్చి సమర్థవంతంగా బరువు తగ్గడానికి దోహదపడుతుంది.విటమిన్ ఏ లోపం వల్ల రేచీకటి, తీవ్రమైన సందర్భాల్లో కోలుకోలేని అంధత్వం సంభవించవచ్చు. పచ్చి మిర్చిలో విటమిన్ ఏ పుష్కలంగా ఉండటం కంటి చూపును మెరుగుపరచడంలో సహాయపడుతుంది. అలాగే కంటి ఆరోగ్యానికి అవసరం అయ్యే కాపర్ మినరల్స్ కూడా పచ్చి మిర్చిలో లభిస్తుంది. దృష్టి లోపాన్ని నివారించడం, దాన్ని కాపాడుకోవడానికి పచ్చి మిర్చిని ఆహారంలో చేర్చుకోవడం ఎంతగానో ప్రయోజనకరం. పచ్చి మిర్చిలో ఉండే శక్తిమంతమైన యాంటీఆక్సిడెంట్, విటమిన్ సీ వంటి పోషకాలు.. చర్మాన్ని బిగుతుగా, ఆరోగ్యంగా ఉంచే కొల్లాజెన్?ను ఉత్పత్తి చేస్తాయి. ఇవి చర్మానికి రక్షణ కవచంగా పనిచేస్తాయి. దీనిలోని ఫైటోన్యూట్రియెంట్స్ ముడతలు, మొటిమలు, మచ్చలు వంటి చర్మ సమస్యలను నయం చేస్తాయి. విటమిన్- ఈ సహజ నూనెలను ఉత్పత్తి చేసి, మెరిసే, ఆరోగ్యవంతమైన చర్మాన్ని అందిస్తుంది.పచ్చి మిర్చిని తీసుకోవడం వల్ల మానసిక స్థితి మెరుగుపడుతుంది. ఆందోళన తగ్గుతుంది. క్యాప్సైసిన్ యాంటిడిప్రెసెంట్?గా పనిచేస్తుంది. "ఫీల్ గుడ్" ఎండార్ఫిన్?లను విడుదల చేసి, ఉత్సాహంగా ఉంచుతుంది.

ఖమ్మం గడ్డ.. ఎర్రజెండా అడ్డా...

సీపీఐ శతాబ్ది సభలో సీఎం రేవంత్ గర్జన
బీజేపీ అంటే బ్రిటీష్ జనతా పార్టీ
విభజించు-పాలించు అనేదే వారి నైజం
నవ భారత నిర్మాణంలో ముఖ్య పాత్ర పోషించిన భారత కమ్యూనిస్టు పార్టీ
సిపిఐ జాతీయ ప్రధాన కార్యదర్శి డి.రాజా

హైదరాబాద్: తెలంగాణ రాజకీయాల్లో ఖమ్మం జిల్లాకు ఉన్న ప్రత్యేకతను చాటుతూ, కమ్యూనిస్టుల పోరాట పటిమను ముఖ్యమంత్రి రేవంత్ రెడ్డి ఆకాశానికెత్తారు. సీపీఐ 100 ఏళ్ల వేడుకల సందర్భంగా ఏర్పాటు చేసిన భారీ బహిరంగ సభలో ఆయన ముఖ్య అతిథిగా పాల్గొన్నారు. ఈ సందర్భంగా సీఎం రేవంత్ రెడ్డి మాట్లాడుతూ.. తెలంగాణ సాయుధ పోరాటంలో కమ్యూనిస్టుల పాత్రను ఆయన ప్రత్యేకంగా గుర్తు చేశారు. "నాడు నిజాం నవాబుకు, రజాకార్ల అరాచకాలకు వ్యతిరేకంగా తుపాకీ పట్టిన గడ్డ ఇది. సుమారు 4 వేల మంది కమ్యూనిస్టు వీరులు తమ రక్తాన్ని ధారబోసి ఈ గడ్డకు విముక్తి కల్పించారు" అని కొనియాడారు. ఎంతటి కఠిన పరిస్థితులు ఎదురైనా ఎర్రజెండా ఆత్మగౌరవాన్ని వదులుకోలేదని ఆయన పేర్కొన్నారు.పరిస్థితులు ఎలా ఉన్నా.. ఎర్రజెండా తలవంచదు

పరిస్థితులు ఎలా ఉన్నా.. ఎంత కఠినంగా ఉన్నా.. ఏనాడూ ఎర్రజెండా తలవంచదు. మతతత్వ శక్తులకు వ్యతిరేకంగా నిర్విరామ పోరాటం సాగిస్తోంది. రజాకార్లకు, నిజాంకు వ్యతిరేకంగా సుదీర్ఘ పోరాటం సాగించారు. సాయుధ పోరాటంలో నాలుగు వేలమంది కమ్యూనిస్టులు ప్రాణాలు కోల్పోయారు. కమ్యూనిస్టు వీరుల త్యాగాలతోనే నిజాం నుంచి విముక్తికి బీజం పడింది. అలాంటి కమ్యూనిస్టుల కంచుకోట అయిన ఖమ్మం జిల్లాలో సీపీఐ శతాబ్ది సభ జరుగడం ఆనందకరమైన విషయం అని అన్నారు.మోడీ సర్కార్?పై తీవ్ర విమర్శలు.. కేంద్ర ప్రభుత్వంపై రేవంత్ రెడ్డి ఘాటైన విమర్శలు చేశారు. బీజేపీ అంటే 'భారతీయ జనతా పార్టీ' కాదు, అది 'బ్రిటీష్ జనతా పార్టీ' అని ఎద్దేవా చేశారు. బ్రిటీష్ వారు అనుసరించిన 'విభజించు-పాలించు' సూత్రాన్నే మోడీ ప్రభుత్వం అమలు చేస్తోందని విమర్శించారు. పేదలకు అండగా ఉన్న ఉపాధి హామీ చట్టాన్ని కేంద్రం నీరుగారుస్తోందని మండిపడ్డారు.నరేంద్ర మోడీ అవలంబిస్తున్న వ్యతిరేక విధానాలకు తిప్పి కొట్టాలి.. బ్రిటిష్ కంటే బీజేపీ ప్రమాదకరమని, బీజేపీ ప్రభుత్వం అవలంబిస్తున్న వ్యతిరేక విధానాలను తిప్పికొట్టేందుకు అందరం ఏకమవుదామని రాష్ట్ర ముఖ్యమంత్రి రేవంత్ రెడ్డి పిలుపునిచ్చారు. 1040, 100 ఏళ్ల చరిత్ర గలిగిన కాంగ్రెస్, సీపీఐ పోరాటాల వల్లనే అనేక హక్కులు సాధించగలిగామని తెలిపారు. బ్రిటిష్ ఉద్యమంలో రెండు పార్టీల పోరాటాలతోనే స్వాతంత్ర్యాన్ని సాధించుకున్నామన్నారు. వచ్చిన స్వాతంత్ర్యంలో ప్రధాన నరేంద్ర మోడీ అనేక విధానాలు తీసుకొచ్చి ప్రతి ఒక్కరి హక్కులను కాల రాస్తున్నారన్నారు. కాంగ్రెస్ - కమ్యూనిస్టుల బంధం.."కాంగ్రెస్ సిద్ధాంతం, కమ్యూనిస్టుల ఆశయం రెండూ ప్రజల మేలు కోసమే" అని రేవంత్ రెడ్డి అన్నారు. తెలంగాణలో కాంగ్రెస్ ప్రభుత్వం ఏర్పడటంలో కమ్యూనిస్టుల మద్దతు మరువలేనిదని, వారి సహకారంతోనే గెలుపు సాధ్యమైందని చెప్తూ కృతజ్ఞతలు తెలిపారు. ప్రధాని మోడీ స్వయంగా వచ్చి ప్రచారం చేసినా, ఖమ్మంలో బీజేపీ కనీసం ఒక్క వార్డు మెంబర్?ను కూడా గెలుచుకోలేకపోవడం ఇక్కడి రాజకీయ చైతన్యానికి నిదర్శనమని అన్నారు.జమీందారుల నుంచి వేల ఎకరాలను పంచిపెట్టారు.. దున్నేవాడిదే భూమి అనే నినాదంతోనే ఇందిరాగాంధీ అగ్రికల్చర్ తీసుకొచ్చి జమీందారుల నుంచి వేల ఎకరాలను పంచిపెట్టారని గుర్తు చేశారు. రైతు పండించిన ధరలను గిట్టుబాటు రావటం లేదని కమ్యూనిస్టులు చేసిన పోరాటాలతోనే కాంగ్రెస్ పార్టీ రైతు చట్టాలను శాసనం తీసుకొచ్చి దళారి వ్యవస్థను అడ్డుకట్ట వేయడం జరిగిందన్నారు. బీజేపీ పార్టీకి ఖమ్మం జిల్లాలో స్థానం లేదు.. అందుకే మిత్రులారా భవిష్యత్తులో కాంగ్రెస్ పార్టీ చేయబోయే పోరాటం భారతీయ జనతా పార్టీ నరేంద్ర మోడీకి వ్యతిరేకంగా మీరందరూ కలిసి రండి రాహుల్ గాంధీని ప్రధానమంత్రిని చేద్దాం మనస్ఫూర్తిగా ధన్యవాదాలు కృతజ్ఞతలు తెలియజేస్తున్నామంటూ సీఎం మాట్లాడారు.కమ్యూనిస్టుల స్ఫూర్తితోనే మొన్నటి అసెంబ్లీ ఎన్నికల్లో పోరాడాం..కమ్యూనిస్టుల స్ఫూర్తితో గత అసెంబ్లీ ఎన్నికల్లో పోరాడి విజయం సాధించామని తెలిపారు. కాంగ్రెస్, కమ్యూనిస్టుల పోరాటంతోనే దేశానికి స్వాతంత్ర్యం వచ్చిందని అన్నారు. దున్నేవాడిదే భూమి అని కమ్యూనిస్టు పార్టీ నినాదం ఇచ్చిందని గుర్తుచేశారు. ఆ నినాదం స్ఫూర్తితోనే కాంగ్రెస్ జాతీయ ఉపాధి హామీ చట్టం తీసుకొచ్చిందని అన్నారు. ఇప్పుడా చట్టాన్ని మోడీ ప్రభుత్వం రద్దు చేసిందని మండిపడ్డారు. బీజేపీ అంటే భారతీయ జనతా పార్టీ కాదు.. బ్రిటీష్ జనతా పార్టీ అని సీఎం రేవంత్ రెడ్డి కీలక వ్యాఖ్యలు చేశారు. విభజించు పాలించు అనేది బీజేపీ విధానమని విమర్శించారు. కాంగ్రెస్ అయినా, కమ్యూనిస్టులు అయినా ప్రజల మేలు కోరే పార్టీలు అని అన్నారు. మోడీపై మనం కలిసి యుద్ధం చేయాల్సిన సమయం ఆసన్నమైందని తెలిపారు. తెలంగాణలో కాంగ్రెస్ పార్టీ అధికారంలోకి వచ్చిందంటే కమ్యూనిస్టుల మద్దతుతోనే అని చెప్పారు. ప్రధాని మోడీ వచ్చి ప్రచారం చేసినా ఖమ్మంలో బీజేపీ ఒక్క వార్డు మెంబర్ కూడా గెలవలేదు అని తీవ్ర విమర్శించారు. అంతటి చైతన్యం ఉన్న జిల్లా ఖమ్మం అని తెలిపారు. రాబోయే రోజుల్లో సీపీఐ శ్రేణులకు కాంగ్రెస్ సంపూర్ణ మద్దతు ఉంటుందని సీఎం రేవంత్ రెడ్డి భరోసా ఇచ్చారు.నవ భారత నిర్మాణంలో ముఖ్య పాత్ర పోషించిన భారత కమ్యూనిస్టు పార్టీ.. దేశ స్వాతంత్ర్యోద్యమంలో, నవ భారత నిర్మాణంలో ముఖ్య పాత్ర పోషించిన భారత కమ్యూనిస్టు పార్టీ వందేళ్లు పూర్తి చేసుకోవడం ఒక చరిత్ర అని, అందులో భాగమైన ప్రతి కమ్యూనిస్టుకు ఇది గర్వకారణమని సిపిఐ జాతీయ ప్రధాన కార్యదర్శి డి.రాజా ఉద్ఘాటించారు. వందేళ్ల ప్రయాణం మహత్తరమైనదని, గొప్ప త్యాగాల భరితమైనదని శ్లాఘించారు.మరో వైపు స్వాతంత్ర్యోద్యమంలో పాల్గొనని, వలసపాలకులతో చేతులు కలిపి ఆర్ వందేళ్ల ఉత్సవాలు పూర్తి చేసుకోవడం చరిత్రలో వైరుధ్యమని ఆయన ఎద్దేవా చేశారు. అమెరికా అధ్యక్షుడు డొనాల్డ్ ట్రంప్ నియంతగా, మరో హిట్లర్ మారారని, ఆయనకు, అమెరికా సామ్రాజ్యవాద శక్తి ముందు లొంగిపోయిన మోదీ ప్రభుత్వం అంతర్జాతీయంగా భారతదేశానికి ఉన్న గౌరవాన్ని కోల్పోయేలా చేస్తోందని మండిపడ్డారు. పాలస్తీనా, వెనిజులా విషయంలో సరైన స్పందన లేకపోవడం, రష్యా నుంచి చమురు కొనుగోలు చేయవద్దని శాసించడం ఇందుకు నిదర్శనమన్నారు. భారత కమ్యూనిస్టు పార్టీ శతాబ్ది ఉత్సవాలు ముగింపు సందర్భంగా తెలంగాణ రాష్ట్రం ఖమ్మంలో ఆదివారం భారీ బహిరంగ సభ జరిగింది. సిపిఐ రాష్ట్ర కార్యదర్శి కూనంనేని సాంబశివరావు అధ్యక్షతన జరిగిన సభకు ముఖ్య అతిథిగా డి.రాజా, ప్రత్యేక అతిథిగా తెలంగాణ రాష్ట్ర ముఖ్యమంత్రి ఎ.రేవంత్ హాజరయ్యారు. క్యూబా, డెమొక్రాటిక్ పీపుల్స్ రిపబ్లిక్ ఆఫ్ కొరియా, వెనిజులా, పాలస్తీనా, నేపాల్ దేశాల కమ్యూనిస్టు, వర్కర్స్ పార్టీల ప్రతినిధులు హాజరై, అభినందన సందేశాలను వినిపించారు. వేదికపై సిపిఐ జాతీయ కార్యదర్శివర్గ సభ్యులు అమర్ కౌర్, రామకృష్ణ పాండ, అన్నీ రాజా, పల్లా వెంకట్ రెడ్డి, పి.సందోష్ ప్రకాశ్ కె.రామకృష్ణ, గిరిశ్ శర్మ, కంట్రోల్ కమిషన్ చైర్మన్ డాక్టర్ కె.నారాయణ, కేరళ రాష్ట్ర కార్యదర్శి బొనొయ్ విశ్వం, ఎపి రాష్ట్ర కార్యదర్శి జి.ఈశ్వరయ్య, జాతీయ కార్యవర్గ సభ్యులు ఆసీనులయ్యారు. సభకు సిపిఐ శతాబ్ది ఉత్సవాల ముగింపు సభ ఆహ్వాన సంఘం ప్రధాన కార్యదర్శి బాగం హేమంతరావు స్వాగతం పలుకగా, ఖమ్మం జిల్లా కార్యదర్శి దండి సురేశ్ వందన సమర్పణ చేశారు.దేశ రక్షణకు మరో పోరాటం తొలుత బహిరంగసభను ఉద్దేశించి రాజా ప్రసంగిస్తూ 1925 డిసెంబర్ 26న ఉత్తర్ కాన్పూర్ సిపిఐ ఆవిర్భవించిన నాటు భారతదేశం బ్రిటీష్, ఫ్రెంచ్, పోర్చుగీస్ వలస పాలనలో మగ్గుతున్నదని, పుట్టకతోనే భారతదేశాన్ని సంపూర్ణ స్వరాజ్యం, స్వాతంత్ర్యం కావాలని ప్రకటించిన పార్టీ సిపిఐ అని అన్నారు. భారత దేశం స్వాతంరత్య కోసం, దాని పరిరక్షణ కోసం కమ్యూనిస్టులు పోరాడారని, స్వాతంత్ర్య అనంతరం కూడా నవ భారత కోసం కమ్యూనిస్టులు కీలక పాత్ర పోషించారని అన్నారు.ప్రభుత్వ రంగ సంస్థల ఏర్పాటు చేయాలని కమ్యూనిస్టులు కోరారని, ప్రధాని నెహ్రూ అందుకు అంగీకరించారని,పిఎస్ పాటు ప్రంచవర్ష ప్రణాళికను కూడా అమలు చేశారని అన్నారు. ఇప్పుడు మోదీ ఆశ్రిత పట్టుబడిదారులకు లొంగిపోయారని, ఇప్పుడు మరోసారి కమ్యూనిస్టులుగా దేశాన్ని రక్షించాల్సిన అవసరం ఉందని, ఇందుకు కలిసొచ్చే వారితో కలిసి పోరాడాలి అని రాజా పిలుపునిచ్చారు.దేశ స్వాతంత్ర్యంలో ఆర్ పాత్ర ఏమిటి?భారత దేశ స్వాతంత్ర్య సంగ్రామంలో అగ్రభాగాన నిలిచిన రెండు పార్టీలు కాంగ్రెస్, సిపిఐ వందేళ్ళు పూర్తి చేసుకున్నాయని రాజా అన్నారు. 1885లో ఏర్పడిన భారత జాతీయ కాంగ్రెస్ 140 ఏళ్ళు, సిపిఐ వందేళ్లు పూర్తి చేసుకున్నదని తెలిపారు. ఆర్ సైతం వందేళ్ల ఉత్సవాలు నిర్వహించుకోవడం చరిత్రలోని వైరుధ్యమని వ్యాఖ్యానించారు. "దేశ చరిత్రలో ఆర్ పాత్ర ఏమిటని నేను ప్రశ్నిస్తున్నారు. స్వాతంత్ర్యపోరాటంలో మీరు పాల్గొన్నారా? అని ఆర్ బిజెపి నాయకులను ప్రశ్నించండి. వలస పాలకులతో చేతులు కలిపి వారు పని చేశారు. ఆర్ వారు ఏనాడూ స్వాతంత్ర్య పోరాటంలో పాల్గొనలేదు" అని రాజా విమర్శించారు. వలస పాలన నుంచి దేశానికి విముక్తి కల్పించినందుకు సిపిఐ, కాంగ్రెస్ గర్వపడుతున్నాయన్నారు. కమ్యూనిస్టులు స్వాతంత్ర్యా నంతరం కూడా ప్రజల పక్షాన పోరాటాలు చేశారని, కేవలం భారతదేశ విముక్తి పోరాటమే కాకుండా ప్రపంచంలో ఎక్కడ విముక్తి పోరాటాలు జరిగినా అండగా నిలచారన్నారు. మనం కేవలం కమ్యూనిస్టులమే కాదని, అంతర్జాతీయవాదులమని స్పష్టం చేశారు.ప్రపంచ దేశాలనే బెదిరిస్తున్న ట్రంప్అమెరికా అధ్యక్షుడు డొనాల్డ్ ట్రంప్ ఒక నియంత్రగా మారారని, మరో హిట్లర్ అయ్యారని రాజా విమర్శించారు. భారతదేశం విషయంలో ఆయన నియంత్రిస్తే కమ్యూనిస్టులుగా ఊరుకోబోమని రాజా సవాలు చేశారు. ట్రంప్ వెనిజులాపై యద్ధం ప్రకటించారని, ఎన్నికైన, సార్వభౌమ దేశ అధ్యక్షుడు, ఆయన సతీమణిని అపహరించుకొని వెళ్ళారని మండిపడ్డారు. తరువాత మెక్సికో, కొలంబియా, క్యూబా దేశాల సంగతి చూస్తానని బెదిరిస్తున్నారని అన్నారు.వెనిజులా పరిస్థిలపై భారతదేశం మాట్లాడకపోవడం దారుణమన్నారు. మోదీ ప్రభుత్వం విఫలం మోదీ తాను మానవ మాత్రుడను కాదని అంటుంటారని, ఆయన 51 ఇంచుల ఛాతి ఉందని అంటారని, మరి రష్యా నుంచి భారతదేశం చమురు కొనవద్దని ట్రంప్ శాసిస్తుంటే మోదీ ఎందుకు విఫలమయ్యారని రాజా మండిపడ్డారు.అలీనోద్యమ స్థాపకులలో ఒకటిగా భారతదేశానికి గతంలో అంతర్జాతీయంగా మంచి గౌరవం, ప్రపంచ దేశాలలో గుర్తింపు ఉండేదని అన్నారు. మోడీ అధికారంలోకి వచ్చాక భారతదేశానికి అంతర్జాతీయ గౌరవం పోయిందని విమర్శించారు. అమెరికా సామ్రాజ్యవాద శక్తికి లొంగిపోవద్దని మోదీని డిమాండ్ చేశారు. ఇలాగే కొనగితే మోదీకి అధికారంలో కొనసాగే హక్కు లేదని, మోదీ ప్రభుత్వాన్ని అధికారంలో నుంచి దింపేంత వరకు పోరాడుతామన్నారు. ఇష్టానుసారం వ్యవహరిస్తే చూస్తూ ఊరుకోబోమని హెచ్చరించారు.పాలస్తీనా విషయంలో ట్రంప్ లొంగిపోయారు పాలస్తీనాలో ప్రజలు ఊహకందని బాధలు, కష్టాల పాలవుతున్నారని, మహిళలు, చిన్నారులను ఇజ్రాయెల్ బలగాలు ఊచకోత కోస్తున్నాయని రాజా ఆవేదన వ్యక్తం చేస్తున్నారు. ఇజ్రాయెల్ ట్రంప్ మద్దతు ఇస్తున్నాడని, పాలస్తీనా అంశానికి రెండు దేశాల విధానానికి అనుకూలంగా ఐక్యరాజ్య సమితి చేసిన తీర్మానాన్ని, యుఎన్ చార్టర్ అంతర్జాతీయ చట్టాలను తృణీకరిస్తున్నారని అన్నారు. వలసపాలన కాలంలోనే పాలస్తీనాకు గాంధీ అండగా నిలబడ్డారని, ఆంగ్లేయులకు బ్రిటీష్ ఎలా చెందుతుందో ఫ్రెంచ్ వారికి ఫ్రాన్స్ ఎలాగో, ఆరబ్ మాట్లాడే వారికి పాలస్తీనా చెందుతుందని ఆనాడే అన్నారని గుర్తు ఏశారు. మన దేశానికి పాలస్తీనా విమోచన నాయకుడు యాసర్ అరాఫ్ ఎంతో సన్నిహింగా ఉండేవారని, భారత ప్రభుత్వం, ప్రజలు సంఘీభావంగా ఉండేవారని, ఇప్పుడు మోదీ ప్రభుత్వ విధానం మారిపోయిందన్నారు.

TO-DAY TELANGANA Telugu News Paper
టుడే తెలంగాణ
తెలుగు దినపత్రిక నిజం మా నైజం

ఘనంగా ముగిసిన అఖండ హరినామ సప్త హం

జనవరి 18 (బాసర ప్రతినిధి) :నిర్మల్ జిల్లా :– బాసర మండల కేంద్రంలో శ్రీ గోపాలకృష్ణ ఆలయంలో అఖండ హరినామ సప్తాహం వేడుకలు ఆదివారం ముగిశాయి. ఈ వేడుకలు ఏడు రోజుల పాటు వైభవోపేతంగా కొనసాగాయి. అఖండ హరినామ సప్త వా వేడుకల్లో ముథోల్ నియోజకవర్గం ఎమ్మెల్యే పవర్ రామారావు పటేల్ . శ్రీ గోపాల కృష్ణ ఆలయంలో ప్రత్యేక పూజలు నిర్వించారు. బాసర గ్రామస్తులు కాకుండా వివిధ చుట్టుపక్కల భక్తులు పెద్దసంఖ్యలో వచ్చారు. ఆలయంలో మహిళలు ప్రత్యేక పూజలు చేశారు. శ్రీకృష్ణ ఆలయం పూజారి భూమానంద్ మహారాజ్ ఆధ్వర్యంలో . మరియు మాధవ్ గురూజీ కాల ఆధ్వర్యంలో . కీర్తన ఘనంగా నిర్వహించారు . ఈ కార్యక్రమాన్ని విజయవంతం చేసిన గ్రామస్తులు . మరియు మీడియా మిత్రులకు విడిసి ఆధ్వర్యంలో ఘన సన్మానం చేశారు. అనంతరం మా అన్న ప్రసాదం స్వీకరించారు. కార్యక్రమంలో విడిసి పెద్దలు. శ్రీకృష్ణ ఆలయం కమిటీ మెంబర్ జిడ్డు సుభాష్ యాదవ్. తదితరులు ఉన్నారు

బహుజన్ సమాజ్ పార్టీ కి జిల్లా ఉపాధ్యక్షుడు సయ్యద్ హైదర్ రాజీనామా

అదిలాబాద్ జిల్లా ప్రతినిధి:నిర్మల్ జిల్లా బహుజన్ సమాజ్ పార్టీ లో గత 13 సంవత్సరాలుగా సమాజానికి సేవలు అందిస్తూ తన వంతు కృషి చేసిన సయ్యద్ హైదర్ 18 జనవరి 2026 నా బహుజన్ సమాజ్ పార్టీ కి రాజీనామా చేస్తున్నట్టు ఒక పత్రిక ప్రకటన ద్వారా తెలియపరచడం జరిగింది. ఈ సందర్భంలో మాట్లాడుతూ జిల్లా ఉపాధ్యక్షులు గా 13 సంవత్సరాల నుండి నిర్మల్ జిల్లా పనిచేశాను మరియు ఇన్చార్జిగా కూడా పనిచేశాను కావున ఇప్పుడున్న జిల్లా నాయకత్వం నచ్చక పోవడం పార్టీని నిర్మల్ జిల్లాలో ఇద్దరు జిల్లా నాయకులు వారి నాయకత్వాన్ని నేను వ్యతిరేకిస్తున్నాను నాకు నచ్చడం లేదు కావున తేదీ 18 జనవరి నాడు రాజీనామా లేఖను రాష్ట్ర అధ్యక్షులు ఇబ్రహీం శేఖర్ నా యొక్క రాజీనామాను ఆమోదం చేయాలని లేఖ ద్వారా కోరడం జరిగింది

నూతన క్యాలెండర్ ఆవిష్కరించిన: జిల్లా కలెక్టర్ కుమార్ దీపక్

భీమారం, జనవరి 18 మంచిర్యాల జిల్లా కేంద్రంలో కలెక్టర్ కార్యాలయంలో తెలంగాణ రాష్ట్ర గొర్రెల మేకల పెంపకం వృత్తిదారుల సంఘం 2026 నూతన క్యాలెండర్ ఆవిష్కరణ కార్యక్రమం జరిగింది. అనంతరం తెలంగాణ రాష్ట్ర గొర్రెల మేకల పెంపకం వృత్తిదారుల సంఘం మంచిర్యాల జిల్లా అధ్యక్షులు చిల్లారపు సంతోష్ యాదవ్ తన అధ్యక్షతన జిల్లా కలెక్టర్ కుమార్ దీప్ మరియు జాయింట్ కలెక్టర్ చంద్రయ్య లని మర్యాదపూర్వకంగా కలిసి ఘనంగా శాలువాతో సన్మానిం చారు. అనంతరం గొర్ల మేకల పెంపకం రాష్ట్ర అధ్యక్షులు డాక్టర్ కొమ్ము అశోక్ యాదవ్ లు మాట్లాడుతూ.. మంచిర్యాల జిల్లాలో మా సంఘం గొల్ల కురుమల అభివృద్ధి కృషి చేస్తూ అహర్నిశలు శ్రమిస్తూ ఉన్నారని తెలిపారు. అదేవిదంగా నిరుపేదలకు సహాయం అందిస్తున్న సం దుకు వృత్తిదారుల సంఘంగానికి ప్రత్యేకంగ అభినందనలు తెలియజేస్తున్నామని అన్నారు. కార్యక్రమంలో రాష్ట్ర కార్యదర్శి చెగొండ రాజన్న యాదవ్, మంచిర్యాల్ నియోజకవర్గ అధ్యక్షులు మారం రఘు యాదవ్, జిల్లా నాయకులు మద్దె చెరాలు యాదవ్, చెన్నూరు నియోజకవర్గం ప్రధాన కార్యదర్శి మెండే మల్లేష్ యాదవ్, భీమారం మండల అధ్యక్షులు కొమ్ము శ్రీనివాస్ యాదవ్, ప్రధాన కార్యదర్శి వార్డు సభ్యులు దారవెణ తిరుపతి యాదవ్, ఉపాధ్యక్షులు కేశవేణి సత్యనారాయణ యాదవ్, కోటపల్లి మండల అధ్యక్షులు మద్దూరి గట్టన్నా యాదవ్, మందమర్రి మండల అధ్యక్షులు సంధవేణి మల్లేష్ యాదవ్, కొమురయ్య యాదవ్, చెవ్వ శివా యాదవ్ , కత్తర్ల సాగర్ యాదవ్ , నర్రా శ్రీనివాస్ యాదవ్ , నాయకులు పాల్గొన్నారు.

మొబైల్ సిగ్నల్ లేక... గ్రామస్తుల రాస్తారోకో...

ముధోల్, జనవరి 18, ముధోల్ మండలంలోని చించాల గ్రామంలో మొబైల్ ఫోన్లకు సిగ్నల్ సరిగా రాక పోవడంతో విరక్తి చెంది, గ్రామస్తులు, వినియోగదారులు ఆదివారం రాస్తారోకో నిర్వహించారు. స్థానిక చించాల –ఎడ్ బిడ్ రోడ్డుపై కొంతసేపు ఆందోళన చేసి తమ నిరసనను వ్యక్తం చేశారు. ఈసందర్భంగా వారు మాట్లాడుతూ గ్రామంలో ఎయిర్టెల్, జియో, ఐడియా, బిఎస్ఎన్ఎల్ మొబైల్ ఫోన్లకు నెట్వర్క్ రాకపోవడంతో ఇబ్బంది ఎదుర్కొంటు న్నామని వినియోగదారులు తెలిపారు. ఫోన్ మాట్లాడాలంటే ఇంటి నుంచి బయటకు రావాల్సి వస్తుందని ఆవేదన వ్యక్తం చేశారు. ఆన్లైన్ లో ఏదైనా సమాచారం పంపాలంటే ఢాబా పైకి ఎక్కాలని గ్రామస్థులు వాపోయారు. వందలాది మంది వినియోగదారులు డబ్బులు పెట్టి మొబైల్ రీఛార్జ్ చేసుకున్నప్పటికీ నెట్వర్క్ రాకపోవడంతో నష్టపోతున్నామని వారు పేర్కొన్నారు. తక్షణమే ఆయా కంపెనీ వారు స్పందించి నెట్వర్క్ సమస్యను తీర్చాలని వారు కోరారు. ఈ కార్యక్రమంలో సర్పంచ్ దొడ్డి కింది సర్వేష్, ఉపసర్పంచ్ పీసర సాయినాథ్ గౌడ్, యూత్ సభ్యులు, గ్రామస్తులు, వినియోగదారులు, పాల్గొన్నారు.

యుగపురుషుడు ఎన్టీఆర్

తెలుగుదేశం పార్టీ వరంగల్ ఉమ్మడి జిల్లా ఆల్ ఇండియా ఎన్టీఆర్ అభిమాన సంఘం జాతీయ గౌరవ అధ్యక్షులు ఈగ మల్లేశం

హనుమకొండ, జనవరి 18:విశ్వవిఖ్యాత నటసార్వ భౌముడు , పేదల పెన్నిధి , బడుగు బలహీన వర్గాల ఆశాజ్యోతి , స్వర్గీయ నందమూరి తారక రామారావు 30వ వర్ధంతి ఘనంగా నిర్వహించారు హనుమకొండ పోలీస్ హెడ్ క్వార్టర్స్ దగ్గర ఎన్టీఆర్ విగ్రహానికి పూలమాలలు వేసి ఘనంగా నివాళు లర్పించారు.ఈ సందర్భంగా ఈగ మల్లేశం మాట్లాడుతూ ఎన్టీఆర్ తెలుగుదేశం పార్టీ ఆవిర్భావంతోనే పేదలకు స్వేచ్ఛ స్వాతంత్ర్యం లభించాయన్నారు. ఎస్సీ , ఎస్టీ , బీసీ , మైనార్టీ వెనుకబడిన వర్గాల వారికి రాజకీయాలలో అవకాశాలు కల్పించిన గొప్ప నాయకుడు ఎన్టీఆర్ అని కొనియాడారు. తెలుగుదేశం పార్టీ స్థాపించిన తొమ్మిది నెలల్లోనే అధికారంలోకి రావడం ఒక చరిత్ర అయితే , తన పాలన దక్షతతో అనేక సంక్షేమ కార్యక్రమాలను నిర్వహించి పేదల దేవుడుగా ఎన్టీఆర్ కీర్తించబడ్డాడన్నారు. రెండు రూపాయలకు కిలో బియ్యం , మండల వ్యవస్థ పటేల్ పట్వారి వ్యవస్థ రద్దు ఆడపిల్లకు ఆస్తిలో సమాన హక్కు చట్టాన్ని తీసుకురావడం లాంటి పథకాలు నేటికీ కొనసాగుతూ ఉన్నాయంటే అదే ఎన్టీఆర్ గొప్పతనం అని ఈగ మల్లేశం అన్నారు.ప్రత్యేక తెలంగాణ రాష్ట్రం ఏర్పడిన తర్వాత కూడా టిఆర్ఎస్ అధినేత తొలి మాజీ ముఖ్యమంత్రివర్యులు కల్వకుంట్ల కేసిఆర్ కి ఎన్టీఆర్ అభిమాన సంఘం ఆల్ ఇండియా జాతీయ గౌరవాధ్యక్షులు ఈగ మల్లేశం ఎన్టీఆర్ యొక్క జయంతి వర్ధంతిని అధికారికంగా జరపమని విన్నవించుకున్నారు. పలుసార్లు కలిసి మెమొరండం ఇవ్వడం కూడా జరిగింది అయినా వారు పట్టించుకోలేదు.ఎన్టీఆర్ అందరివాడు.ఒక ప్రాంతానికో ఒక రాష్ట్రానికో సంబంధించిన వ్యక్తి కాదు. ప్రపంచంలో తెలుగువారు ఎక్కడ ఉంటే అక్కడ అందరి హృదయాలలో నిండుగా ఉన్నటువంటి వ్యక్తి ఎన్టీఆర్. ప్రజా పాలనతో ఏర్పడ్డ కాంగ్రెస్ ప్రభుత్వం ఈరోజు చారిత్రాతక మైనటువంటి నిర్ణయాన్ని వరంగల్ జిల్లాలో క్యాబినెట్ సమావేశా న్ని నిర్వహించడం దీన్ని హృదయపూర్వకంగా స్వాగతిస్తున్నాం. చరిత్రలో నిలిచిపోయే ఘట్టంగా ఉంటుందని వారికి విన్నవించుకుంటున్నాము.అదే విధంగా రాష్ట్ర ముఖ్యమంత్రివర్యులు ఎనుముల రేవంత్ రెడ్డి చొరవతో ఎన్టీఆర్ జయంతి వర్ధంతిని అధికారికంగా చేపట్టే విధంగా క్యాబినెట్ లో నిర్ణయం తీసుకోవాలని కోరుకుంటున్నాము, ఎన్టీఆర్ ఆశయ సాధన కొరకు ప్రతి ఒక్కరు కృషి చేయాలని పిలుపునిచ్చారు. ఈ కార్యక్రమంలో పుల్లూరు అశోక్ కుమార్,తెలుగుదేశం పార్టీ సీనియర్ నాయకులు పిట్టల శ్రీనివాస్ ముదిరాజ్ వెలగందల రవీందర్ గుప్తా, పోతరాజు అనిల్ కుమార్, కందుకూరి నరేష్, కొంగర ప్రభాకర్, అనిశెట్టి సతీష్, కమ సంఘం నాయకులు వెంకటేశ్వర్లు, ప్రసాదు మహేందర్ తదితరులు పాల్గొన్నారు.

బాసర అమ్మవారి సన్నిధిలో భక్తుల జనసంద్రం

భక్తులతో కిక్కిరిసిన ఆలయ ప్రాంగణం గోదావరి నదిలో పుణ్యస్నానాలు

జనవరి 18 (బాసర ప్రతినిధి) :నిర్మల్ జిల్లా:– బాసర దక్షిణ భారతదేశంలోని ప్రసిద్ధ పుణ్యక్షేత్రమైన బాసరలోని శ్రీ జ్ఞాన సరస్వతి అమ్మవారి దర్శనానికి ఆదివారం మౌని అమావాస్య సందర్భంగా బాసర క్షేత్రం భక్తులతో కిక్కిరిసింది పెద్దసంఖ్యలో భక్తులు తరలివచ్చారు. సెలవు దినం కావడంతో వివిధ రాష్ట్రాల నుండి. ఆంధ్రప్రదేశ్. మహారాష్ట్ర. కర్ణాటక. ప్రాంతాల నుంచి రైల్ ద్వారా బస్సుయాత్ర ద్వారా. వైకిల్ ల ద్వారా .వచ్చిన భక్తులు పవిత్ర గోదావరి నదిలో పుణ్యస్నానాలు ఆచరించి. నది తీరంలోని శివాలయంలో ప్రత్యేక పూజలు భక్తులు చేశారు. అనంతరం అమ్మవారి దర్శనానికి క్యూలైన్లో భక్తులు బారులు తీరారు అమ్మవారిని దర్శనానికి సుమారు మూడు గంటల సమయం పట్టిందని భక్తులు తెలియజేశారు అమ్మవారిని ప్రత్యేక పూజలు నిర్వహించారు. తమ చిన్నారులకు అమ్మవారి సన్నిధిలో అక్షర శ్రీకార పూజలను చేశారు. అమ్మవారి సన్నిధిలో చిన్నారు లకు అక్షర శ్రీకార పూజలు నిర్వహిస్తే ప్రయోజకు లుగా మారుతారని భక్తుల నమ్మకం. . అమ్మవారి అన్న ప్రసాదం స్వీకరించారు భక్తులకు ఎలాంటి ఇబ్బం దులు కలగకుండా ఆలయ అధికారులు . ఈవో అంజనీ దేవి. ఆలయ అధికారులు బాసర సిఐ కిరణ్. బాసర ఎస్సై నవనేత రెడ్డి. పోలీస్ సిబ్బంది తగిన ఏర్పాట్లు చేశారు.

నిర్మల్ జిల్లా మున్సిపల్ కార్పొరేషన్ వార్డుల రిజర్వేషన్ ప్రక్రియ పూర్తి

స్థానిక రాజకీయా పార్టీల మధ్య ఎన్నికల వాతావరణం వేడెక్కింది

అదిలాబాద్ జిల్లా ప్రతినిధి:నిర్మల్ జిల్లా లోని మునిసిపల్ కార్పొరేషన్ ఎన్నికలలో రిజర్వేషన్లు ఖరారు అయ్యాయి మున్సిపల్ వార్డుల ఎన్నికల రిజర్వేషన్లను శనివారం కలెక్టరేట్ కార్యాలయ సమావేశ మందిరంలో రాజకీయ పార్టీల ప్రతినిధుల సమక్షంలో లాటరీ పద్ధతి ద్వారా ఎస్సి, ఎస్టి, బిసి జనరల్ మహిళలకు వార్డులను కేటాయించారు సి ఫేక్ సర్వే జనాభా ఆధారంగా రిజర్వేషన్లు ఖరారు చేశామని ఈ ప్రక్రియను వీడియో గ్రాఫ్ పర్యవేక్షణలో పకడ్బందీగా నిర్వహించామని జిల్లా కలెక్టర్ తెలిపారు నిర్మల్ మున్సిపల్ చైర్మన్ మహిళా జనరల్ కేటగిరి ఖరారు కాగా బైంసా లో ఆన్ రిజర్వాడ్ ఖానాపూర్ జనరల్ మరియు వార్డుల రిజర్వేషన్లు ఖరారు కావడంతో రాజకీయ పార్టీల వాతావరణం వేడెక్కుతుంది ప్రధాన పార్టీలు కాంగ్రెస్ బిజెపి.బిఆర్ఎస్ ఉండగా ఈసారి ఏఐఎంఐఎం భీమ్ ఆర్మీ పార్టీ గెలుపు గుర్రాలు ఎన్నికలలో తమ సత్తా చాటేందుకు రంగంలో సిద్ధమవుతున్నట్టు సమాచారం నిర్మల్ మున్సిపల్ ఎన్నికల్లో చైర్మన్ పదవి మహిళకు జనరల్ కేటగిరి ఖరారు కావడంతో స్థానిక రాజకీయాల్లో వాతావరణం వేడెక్కింది. నెలకొంది మహిళ నేతలకు పెద్ద ఎత్తున అవకాశం లభించగా ప్రధాన పార్టీల మధ్య పోటీ మరింత ఉధృతంగా మారుతుంది తెర వెనుక ఉన్న అనేక మహిళా నాయకులు ముందుకొచ్చి తమ రాజకీయ ప్రస్థానాన్ని బలంగా ప్రారంభించేందుకు సిద్ధమవుతున్నారు రాజకీయ పార్టీలలో పదవులు ఆశిస్తున్న నాయకులు తమ వ్యూహాలకు పదును పెడుతుండడంతో జిల్లా రాజకీయా వాతావరణం ఒక్కసారిగా వేడెక్కింది

ఇందిరమ్మ చీరల పంపిణీ

తానూర్:జనవరి 18 :తెలంగాణ రాష్ట్ర ప్రభుత్వం మహిళల సంక్షేమాన్ని దృష్టిలో ఉంచుకుని ప్రతిష్టాత్మకంగా అమలు చేస్తున్న బతుకమ్మ (ఇందిరమ్మ) చీరల పంపిణీ కార్యక్రమం తానూర్ పంచాయతీలో ఘనంగా నిర్వహించారు. ఈ సందర్భంగా గ్రూప్‌లలో లేని నిరుపేద మహిళలను కూడా గుర్తించి వారికి చీరలను స్థానిక సర్పంచ్ జాధవ్ సుగంధ మాధవరావు పాటీల్ స్వయంగా పంపిణీ చేశారు. అర్హులైన ప్రతి మహిళకు ప్రభుత్వ పథకాలు అందాలనే ఉద్దేశంతో ఈ కార్యక్రమం చేపట్టినట్లు ఆయన తెలిపారు.ఈ కార్యక్రమంలో ఉప సర్పంచ్ షేక్ ఫారుక్ మాట్లాడుతూ, మహిళల ఆత్మగౌరవాన్ని పెంపొందించడంతో పాటు బతుకమ్మ పండుగను మరింత ఆనందంగా జరుపుకునేలా ప్రభుత్వం ఈ చీరల పంపిణీ పథకాన్ని అమలు చేస్తోందని అన్నారు. మాజీ సర్పంచ్ మాధవరావు పటేల్ మాట్లాడుతూ, రాష్ట్ర ప్రభుత్వం ప్రవేశపెట్టిన సంక్షేమ పథకాలు గ్రామ స్థాయిలో సమర్థవంతంగా అమలవుతున్నాయని, ప్రతి ఇంటికీ వాటి ప్రయోజనాలు చేరుతున్నాయని పేర్కొన్నారు.ఈ కార్యక్రమంలో వార్డు సభ్యులు సాయినాథ్ పవార్, సయ్యద్ వాజిద్, షాబాజ్ ఖాన్, గజానంద్, పండరీ, రాంప్రసాద్‌లు పాల్గొని కార్యక్రమాన్ని విజయవంతం చేశారు. అలాగే నాయకులు సోమేశ్, యేగేష్, లక్ష్మణ, నాగేష్, అలీఖాన్, అక్బర్ ఖాన్, సోహేల్ తదితరులు పాల్గొని మహిళలకు శుభాకాంక్షలు తెలిపారు.కార్యక్రమానికి పెద్ద సంఖ్యలో గ్రామస్తులు హాజరై ప్రభుత్వ సంక్షేమ కార్యక్రమంపై హర్షం వ్యక్తం చేశారు. గ్రూప్‌లో లేని మహిళలను కూడా గుర్తించి చీరలు అందజేయడంపై గ్రామ మహిళలు ఆనందం వ్యక్తం చేస్తూ, ప్రభుత్వం మరియు స్థానిక నాయకులకు కృతజ్ఞతలు తెలిపారు. ఈ కార్యక్రమం గ్రామంలో పండుగ వాతావరణాన్ని తీసుకొచ్చిందని గ్రామస్తులు పేర్కొన్నారు

సీఎం రేవంత్ రెడ్డికి ఎన్ఎస్యూఐ ప్రత్యేక ధన్యవాదాలు

ముధోల్:జనవరి 18 :ముధోల్ నియోజకవర్గ నాయకులు శశి కుమార్ బాసరకు అన్ని హంగులతో యూనివర్సిటీ మంజూరు చేస్తాం అని చెప్పడం జరిగింది దానికి నిర్మల్ జిల్లా ముధోల్ నియోజకవర్గ ఎన్ఎస్యూఐ తరఫున సీఎం రేవంత్ రెడ్డి గారికి ఇంచార్జి మంత్రి జూపల్లి కృష్ణారావు మాజీ ఎమ్మెల్యే నారాయణ రావు పటేల్ మాజీ కేంద్ర మంత్రి వేణుగోపాల చారి గారికి ప్రత్యేక ధన్యవాదాలు తెలుపుతున్నాము. అదిలాబాద్, ముధోల్ , కాగజ్ నగర్, నిర్మల్, ఆసిఫాబాద్ ప్రజలు బాసరకు యూనివర్సిటీ ఇస్తున్నందుకు ప్రత్యేక కృతజ్ఞతలు తెలియజేస్తున్నాం.ముధోల్ నియోజకవర్గశీ లోని బాసర లో ఇంటిగ్రేటెడ్ స్కూల్ మంజూరు చేస్తాం అని సభ ముఖం గా తెలిపారు.ఇంటిగ్రేటెడ్ స్కూల్ నీ బాసర లో 1వ తరగతి నుంచి 12వ తరగతి వరకు బాసరలోనే చదువు పూర్తి చేసుకోవచ్చు అని తెలియజేశారు. ఏ పార్టీలతో సంబంధం లేకుండా బాసరకు యూనివర్సిటీ కేటాయించడంపై ముఖ్యమంత్రి గారికి ప్రత్యేక ధన్యవాదాలు తెలియజేస్తున్నామని అన్నారు. బాసర లో యూనివర్సిటీ ఏర్పాటు చేసిన సందర్భంగా ముఖ్యమంత్రి రేవంత్ రెడ్డి ప్రత్యేక ధన్యవాదాలు తెలియజేస్తున్నామని విలేకారుల సమావేశంలో మాట్లాడారు. ఈ కార్యాక్రమంలో ముధోల్ నియోజకవర్గ నాయకులు శశి కుమార్ , నిఖిల్, సంఘచరణ్ , బిన్ను తదితరులు పాల్గొన్నారు.

TO-DAY TELANGANA Telugu News Paper టుడే తెలంగాణ తెలుగు దినపత్రిక నిజం మా నైజం

నాడు రూ. 30 లక్షలకు ఆర్‌సీబీ చెంతకు కట్‌చేస్తే టీమిండియాకు ట్రంప్ కార్డ్

అండర్-19 ప్రపంచకప్ 2026లో భారత యువ జట్టు తన జైత్రయాత్రను కొనసాగిస్తోంది. బంగ్లాదేశ్‌తో జరిగిన ఉత్కంఠభరిత పోరులో టీమ్ ఇండియా 18 పరుగుల తేడాతో) అద్భుత విజయాన్ని అందుకుంది. ఈ విజయంలో బంతితో మ్యాజిక్ చేసిన విహాన్ మల్హోత్రా హీరోగా నిలిచాడు. ఐపీఎల్ 2026 వేలంలో రాయల్ ఛాలెంజర్స్ బెంగళూరు ఇతడిని కేవలం రూ. 30 లక్షలకే దక్కించుకోవడంతో, విహాన్ ప్రదర్శన ఇప్పుడు హాట్ టాపిక్‌గా మారింది.జింబాబ్వే వేదికగా జరుగుతున్న ఐసీసీ అండర్-19 ప్రపంచకప్‌లో భారత్ వరుసగా రెండో విజయాన్ని నమోదు చేసింది. తొలుత బ్యాటింగ్ చేసిన భారత్, వర్షం కారణంగా అడ్డంకులు ఎదురైనప్పటికీ 48.4 ఓవర్లలో 238 పరుగులకు ఆలౌట్ అయింది. అనంతరం వర్షం వల్ల బంగ్లాదేశ్ లక్ష్యాన్ని 29 ఓవర్లలో 165 పరుగులుగా నిర్ణయించారు.విహాన్ మల్హోత్రా స్పెల్ -- మ్యాచ్ టర్నింగ్ పాయింట్.బంగ్లాదేశ్ ఒకానొక దశలో 20 ఓవర్లలో 102/2 తో పటిష్టంగా కనిపించింది. వారు విజయం వైపు దూసుకుపోతున్న తరుణంలో, కెప్టెన్ ఆయుష్ మ్హాత్రే బంతిని విహాన్ మల్హోత్రాకు అందించాడు. తన ఆఫ్-స్పిన్‌తో విహాన్ మ్యాజిక్ చేశాడు.

కేవలం 4 ఓవర్లలో 14 పరుగులు ఇచ్చి 4 కీలక వికెట్లు పడగొట్టాడు.బంగ్లాదేశ్ మిడిల్ ఆర్డర్‌ను దెబ్బతీసి, గెలవాల్సిన మ్యాచ్‌ను భారత్ వైపు తిప్పాడు.ఇన్నింగ్స్ చివరిలో అద్భుతమైన క్యాచ్ అందుకోవడమే కాకుండా, తన యార్కర్లతో బ్యాటర్లను కట్టడి చేశాడు.ఆర్సీబీ కుర్రాడి విజయం..!ఐపీఎల్ 2026 వేలంలో విహాన్ మల్హోత్రాను ఆర్‌సీబీ 30 లక్షల బేస్ ప్రైస్‌కే కొనుగోలు చేసింది. వేలంలో తక్కువ ధరకే దొరికిన ఈ "మిస్టరీ ఆల్-రౌండరు ఇప్పుడు ప్రపంచ వేదికపై తన సత్తా చాటుతుండటంతో బెంగళూరు అభిమానులు పండగ చేసుకుంటున్నారు. విరాట్ కోహ్లీ ప్రాతినిధ్యం వహిస్తున్న జట్టులో విహాన్ వంటి యువ రక్తం చేరడం జట్టుకు అదనపు బలం కానుంది.

బ్యాటింగ్‌లో వైభవ్, అభినవ్ రాణన.కేవలం బౌలింగ్‌లోనే కాకుండా, బ్యాటింగ్‌లో కూడా భారత ఆటగాళ్లు రాణించారు. ఓపెనర్ వైభవ్ సూర్యవంశీ (72), అభిజ్ఞాన్ కుండు (80) హాఫ్ సెంచరీలతో జట్టుకు గౌరవప్రదమైన స్కోరును అందించారు. బంగ్లాదేశ్ బౌలర్ అల్ ఫహద్ 5 వికెట్లు తీసినప్పటికీ, విహాన్ ధాటికి బంగ్లా బ్యాటర్లు నిలవలేకపోయారు.

భారత గడ్డపై డారిల్ మిచెల్ అన్ స్టాపబుల్ ప్రపంచంలోనే మొదటి బ్యాటర్ గా రికార్డ్

భారత దేశంలో టీమిండియా పై వన్డేల్లో ఆడుతున్నప్పుడు ఏ బ్యాటర్ కైనా ఒత్తిడి ఉంటుంది. కానీ డారిల్ మిచెల్ మాత్రం ఇక్కడ ఆడుతుంటే తన సొంత ఊరిలో గల్లీ క్రికెట్ ఆడుతున్నంత ఈజీగా రెచ్చిపోతున్నాడు. ఇండోర్ వన్డేలో సెంచరీ పూర్తి చేసిన మిచెల్.. భారత దేశంలో టీమ్ ఇండియాపై వరుసగా ఐదు వన్డే ఇన్నింగ్స్‌ల్లో 50కి పైగా పరుగులు చేసిన ప్రపంచంలోనే మొట్టమొదటి బ్యాటర్‌గా చరిత్ర సృష్టించాడు. ఈ అరుదైన ఘనత ఇప్పటివరకు క్రికెట్ దిగ్గజాలుగా పేరున్న సచిన్, కోహ్లీ లాంటి వారు ఆడే వేదికలపై ఏ విదేశీ బ్యాటర్ కు కూడా సాధ్యపడలేదు. మిచెల్ పరుగుల దాహం 2023 వన్డే వరల్డ్ కప్ నుంచి మొదలైంది. అప్పుడు లీగ్ మ్యాచ్‌లో భారత్‌పై 130 పరుగులు చేసిన మిచెల్, వాంఖడే స్టేడియంలో జరిగిన సెమీఫైనల్‌లో కూడా 134 పరుగులతో విరుచుకుపడ్డాడు. ఇక ప్రస్తుత సిరీస్‌లో కూడా అదే భీకర ఫామ్‌ను కొనసాగిస్తున్నాడు. వడోదరలో జరిగిన తొలి వన్డేలో 84 పరుగులు, రెండో వన్డేలో అజేయంగా 131 పరుగులు, ఇప్పుడు ఇండోర్‌లో కూడా 106 బంతుల్లో సెంచరీ బాది తన రికార్డును పదిలం చేసుకున్నాడు. వరుసగా 130, 134, 84, 131, 100ం.. ఇవీ భారత గడ్డపై మిచెల్ చివరి ఐదు ఇన్నింగ్స్‌ల గణాంకాలు.. ఇదొక నమ్మశక్యం కాని రికార్డు.న్యూజిలాండ్ దిగ్గజం కేన్ విలియమ్సన్ 2014లో భారత్‌పై వరుసగా ఐదు 50ం స్కోర్లు చేసినప్పటికీ, అవి వేర్వేరు దేశాల్లో జరిగాయి. కానీ భారత్‌లోనే.. భారత బౌలర్లపై వరుసగా ఐదుసార్లు 50 మార్కును దాటిన రికార్డు మాత్రం కేవలం మిచెల్‌కు మాత్రమే దక్కింది. ఓవరాల్‌గా భారత్‌తో జరిగిన చివరి ఏడు వన్డేల్లో మిచెల్ ఏకంగా మూడు సెంచరీలు, మూడు హాఫ్ సెంచరీలు సాధించడం అతని క్లాస్ బ్యాటింగుకు నిదర్శనం. స్పిన్నర్లను స్వీప్ షాట్లతో భయపెట్టడం, పేసర్లను స్టేడియం వెలుపలికి పంపడం మిచెల్‌కు అలవాటుగా మారిపోయింది.వచ్చే టీ20 వరల్డ్ కప్ 2026కు భారత్ ఆతిథ్యం ఇస్తున్న నేపథ్యంలో, మిచెల్ ఇలాంటి ఫామ్‌లో ఉండటం భారత మేనేజ్‌మెంట్‌కు పెద్ద ఆందోళనే. పీడకలలా వెంటాడుతున్న మిచెల్ వికెట్ తీయడం భారత బౌలర్లకు ఒక అగ్ని పరీక్షలా మారింది. మిచెల్ ఇన్నింగ్స్ వల్ల కివీస్ జట్టు కష్టాల్లో ఉన్నప్పుడల్లా కొండలా నిలబడి ఆడుకుంటున్నాడు. సింపుల్ గా చెప్పాలంటే.. మిచెల్ ఇప్పుడు కివీస్ జట్టుకు ఒక సూపర్ హీరోలా మారి, భారత బౌలర్లను ఉక్కిరిబిక్కిరి చేస్తున్నాడు.

'త్రీడీ' ప్లేయర్ నుంచి బ్యాడ్ లక్కోడి వరకు టీమిండియా స్క్వాడ్ ఎంపికలో 5 వివాదాలు ఇవే

భారతదేశంలో క్రికెట్ ఒక మతం. ఇక్కడ ప్రతిభావంతులైన ఆటగాళ్లకు కొదవ లేదు. అయితే, ప్రపంచకప్ వంటి మెగా టోర్నీలకు జట్టును ఎంపిక చేసే సమయంలో సెలక్టర్లు చేసే కొన్ని నిర్ణయాలు అభిమానులకు, మాజీ క్రికెటర్లకు అస్సలు నచ్చవు. ముఖ్యంగా 2019 వరల్డ్ కప్ సమయంలో అంబటి రాయుడును కాదని విజయ్ శంకర్‌ను ఎంపిక చేయడం సృష్టించిన రచ్చ అంతా ఇంతా కాదు. అప్పటి నుంచి ఇప్పటి వరకు టీమ్ ఇండియా సెలక్షన్‌లో చర్చనీయాంశమైన ప్రధాన వివాదాల గురించి ఇప్పుడు తెలుసుకుందాం.భారత జట్టులోకి రావడం ఎంత కష్టమో, వచ్చిన తర్వాత సెలక్టర్ల నమ్మకాన్ని నిలబెట్టుకోవడం అంతకంటే కష్టం. గత కొన్నేళ్లుగా టీమ్ ఇండియా ఎంపికలో జరిగిన 5 అతిపెద్ద వివాదాలు ఇవే:1. అంబటి రాయుడు వర్సెస్ విజయ్ శంకర్ (2019 వరల్డ్ కప్): భారత క్రికెట్ చరిత్రలో అత్యంత వివాదాస్పద ఎంపిక ఇదే. 2019 ప్రపంచకప్‌కు ముందు నాలుగో స్థానంలో అంబటి రాయుడు అద్భుతంగా రాణిస్తున్నప్పటికీ, అతడిని కాదని సెలక్టర్లు విజయ్ శంకర్‌ను ఎంచుకున్నారు. అప్పటి చీఫ్ సెలక్టర్ ఎమ్మెస్కే ప్రసాద్ మాట్లాడుతూ.. విజయ్ శంకర్ '3ణ ప్లేయర్ణ (బ్యాటింగ్, బౌలింగ్, ఫీల్డింగ్ చేయగలడు) అని వ్యాఖ్యానించారు. దీనిపై రాయుడు ఆగ్రహంతో "ప్రపంచకప్ చూడటానికి త్రీడీ గ్లాసెస్ ఆర్డర్ ఇచ్చాను" అంటూ చేసిన ఎంచుకున్నారు. అప్పటి చీఫ్ సెలక్టర్ ఎమ్మెస్కే ప్రసాద్ మాట్లాడుతూ.. ట్వీట్ సంచలనం సృష్టించింది.2. వరుణ్ చక్రవర్తి ఫాస్ట్ సెలక్షన్ అండ్ ఫిట్‌నెస్: ఐపీఎల్‌లో మిస్టరీ స్పిన్నర్‌గా గుర్తింపు తెచ్చుకున్న వరుణ్ చక్రవర్తిని టీ20 ప్రపంచకప్ కోసం ఎంపిక చేయడం చర్చకు దారితీసింది. అయితే, ఫిట్‌నెస్ సమస్యలతో సతమతమవుతున్న అతడిని అనుభవజ్ఞుడైన యుజ్వేంద్ర చాహల్‌ను కాదని ఎందుకు తీసుకున్నారని విమర్శలు వచ్చాయి. టోర్నీలో వరుణ్ ప్రభావం చూపలేకపోవడంతో సెలక్టర్ల నిర్ణయంపై వేలెత్తి చూపారు.3. ఆయుష్ బదోనిపై సెలక్టర్ల విముఖత: ఐపీఎల్‌లో లక్నో సూపర్ జెయింట్స్ తరపున ఫినిషర్‌గా అదరగొట్టిన ఆయుష్ బదోనిని దేశవాళీ క్రికెట్‌లో లేదా ఇండియా-ఏ పర్యటనలకు ఎంపిక చేయకపోవడంపై కూడా ప్రశ్నలు తలెత్తాయి. యువ ఆటగాళ్లకు సరైన అవకాశాలు ఇవ్వడంలో సెలక్షన్ కమిటీ విఫలమవుతోందని విమర్శకులు భావిస్తారు.4. సంజూ శాంసన్ నిరంతర నిరీక్షణ: ప్రతి సిరీస్ ఎంపిక సమయంలోనూ వినిపించే పేరు సంజూ శాంసన్. అద్భుతమైన ఫామ్‌లో ఉన్నప్పటికీ, అతడిని జట్టులోకి తీసుకోవడం, ఆ వెంటనే బెంచ్‌కే పరిమితం చేయడం లేదా డ్రాప్ చేయడం పట్ల సోషల్ మీడియాలో భారీ ఎత్తున నిరసనలు వ్యక్తమవుతుంటాయి. కేరళ ప్లేయర్ పట్ల సెలక్టర్లు వివక్ష చూపుతున్నారని అభిమానులు ఆరోపిస్తుంటారు.5. సీనియర్ల తొలగింపు (పుజారా -- రహానే): టెస్ట్ క్రికెట్‌లో టీమ్ ఇండియా వెన్నెముకగా నిలిచిన అజింక్యా రహానే, ఛెతేశ్వర్ పుజారాలను జట్టు నుంచి తొలగించిన తీరు కూడా వివాదాస్పదమైంది. యువతకు అవకాశం ఇవ్వాలనే నిర్ణయం సరైనదే అయినా, వారిని గౌరవప్రదంగా పంపలేదనే అభిప్రాయం వ్యక్తమైంది.సెలక్షన్ అనేది ఎప్పుడూ కత్తిమీద సామే. ఎంతమందిని ఎంపిక చేసినా, ఎవరో ఒకరికి అన్యాయం జరిగిందనే వాదన వినిపిస్తూనే ఉంటుంది. అయితే, కేవలం ఫిట్‌నెస్ లేదా 'త్రీడీ' నైపుణ్యం వంటి కారణాలతో ప్రతిభ ఉన్న ఆటగాళ్లను దూరం మాత్రం టీమ్ ఇండియాకు నష్టం కలిగిస్తుందని విశ్లేషకుల అభిప్రాయం.

బడ్జెట్ 2026 మధ్యతరగతికి మేలు చేస్తుందా?

యావత్ దేశం మొత్తం రాబోయే బడ్జెట్ కోసం ఆసక్తిగా ఎదురుచూస్తోంది. కేంద్ర ఆర్థిక మంత్రి నిర్మలా సీతారామన్ ఫిబ్రవరి 1న బడ్జెట్‌ను ప్రవేశపెట్టనున్నారు. ఇది మన దేశపు 88వ సాధారణ బడ్జెట్. ఈసారి బడ్జెట్ 2026పై మధ్యతరగతి వర్గాలకు భారీ అంచనాలు ఉన్నాయి. ప్రపంచ ఆర్థిక మందగమనం, బలహీనమైన దేశీయ డిమాండ్ మధ్య, ప్రభుత్వం ఉపశమనం కల్పించాల్సిన ఒత్తిడిలో ఉంది. ట్యాక్స్ రిలీఫ్, ఉద్యోగ కల్పన బడ్జెట్‌లో ప్రాధాన్యతలుగా ఉండవచ్చని నిపుణులు భావిస్తున్నారు. అదనంగా ప్రభుత్వం ఆర్థిక లోటును నియంత్రించాల్సి ఉంటుంది. అందువల్ల ఈ బడ్జెట్ మధ్యతరగతికి శుభవార్త చెబుతుందా లేదా అనేది ఆసక్తికరంగా మారింది.2026 బడ్జెట్‌లో మధ్యతరగతి వారికి ఇన్‌కమ్ ట్యాక్స్ రిలీఫ్ లభించవచ్చు. గత బడ్జెట్‌లో కొత్త పన్ను విధానంలో రూ.12 లక్షల వరకు ఆదాయం ఉన్నవారికి పన్ను ఉపశమనం కల్పించారు. ఇప్పుడు పన్ను రహిత ఆదాయ పరిమితిని మరింత పెంచే అవకాశం ఉందని భావిస్తున్నారు. జీతం పొందే తరగతికి ప్రామాణిక మినహాయింపు పెంపు కూడా చాలా కాలంగా ఉన్న డిమాండ్. ఇది జరిగితే మధ్యతరగతి వారి చేతుల్లో ఎక్కువ డబ్బు మిగిలి ఉంటుంది. ఈ బడ్జెట్‌లో ప్రభుత్వం వినియోగాన్ని పెంచడానికి చర్యలు తీసుకోవచ్చని నిపుణులు భావిస్తున్నారు. పట్టణ, గ్రామీణ ప్రాంతాలలో డిమాండ్‌ను బలోపేతం చేయడం ప్రాధాన్యత కావచ్చు. పన్ను ఉపశమనంతో పాటు +ూ నియమాలను సరళీకరించవచ్చు. ఇది రోజువారీ ఖర్చులపై భారాన్ని తగ్గిస్తుంది.మధ్యతరగతికి.మధ్యతరగతి వారు 2026 బడ్జెట్ నుండి ప్రధాన ప్రకటనల కంటే చిన్నదైన కానీ ప్రభావవంతమైన నిర్ణయాలను ఆశిస్తున్నారు. ట్యాక్స్ రిలీఫ్, ఉపాధి అవకాశాలు, ద్రవ్యోల్బణ నియంత్రణ కీలకమైన అంశాలు. ప్రభుత్వం వినియోగం, ఆదాయాన్ని పెంచడంపై దృష్టి పెడితే, సాధారణ కుటుంబాలు ఉపశమనం పొందవచ్చు. బడ్జెట్ రోజున చేయబోయే ప్రకటనలపై ఇప్పుడు అందరి దృష్టి ఉంది.రైల్వేలకు ప్రాధాన్యతరేటింగ్ ఏజెన్సీలు, నిపుణుల అభిప్రాయం ప్రకారం.. ఈ బడ్జెట్‌లో రైల్వేలు కీలక పాత్ర పోషించే అవకాశం ఉంది. కొత్త రైలు మార్గాలు వేయడం, ట్రాక్‌లను డబుల్ చేయడం, సామర్థ్యాన్ని పెంచడంపై దృష్టి సారించే అవకాశం ఉంది. ఈ ప్రాజెక్టులు గణనీయమైన ఉపాధిని సృష్టిస్తాయని భావిస్తున్నారు. మౌలిక సదుపాయాల పెట్టుబడి నిర్మాణ, సేవా రంగాలకు కూడా ప్రయోజనం చేకూరుస్తుంది. పరోక్షంగా మధ్యతరగతి కుటుంబాలకు ప్రయోజనం చేకూరుస్తుంది.

క్రెడిట్ కార్డులు వాడేవారందరూ తెలుసుకోవాల్సిన విషయం

భారత్‌లో క్రెడిట్ కార్డుల వినియోగం ఎక్కువగా ఉంది. ఎవ్వరి దగ్గర చూసినా వ్యాలెట్లలో ఇవి కనిపిస్తున్నాయి. కొంతమంది ఒకటి కంటే ఎక్కువ క్రెడిట్ కార్డులు వాడుతున్నారు. ఆఫర్లు, డిస్కౌంట్లు వస్తాయనే ఉద్దేశంతో కొంతమంది వీటిని ఉపయోగిస్తుంటే.. మరికొంతమంది డబ్బు అవసరాల కోసం వినియోగిస్తున్నారు.క్రెడిట్ కార్డుల వినియోగం భారత్ లో భారీగా పెరుగుతోంది. ఉద్యోగులు, వ్యాపారస్తులతో పాటు సామాన్య ప్రజలు కూడా వీటిని వాడుతున్నారు. ఆఫర్లు, డిస్కౌంట్స్, క్యాష్ బ్యాక్ ఆఫర్లతో పాటు అత్యవసర సమయంలో డబ్బులు అవసరమైనప్పుడు ఉపయోగపడతామనే కారణంతో క్రెడిట్ కార్డులను వినియోగిస్తున్నారు. అలాగే క్రెడిట్ కార్డులు వాడి టైమ్‌కి చెల్లించడం ద్వారా సిబిల్ స్కోర్ పెరుగుతుందనే కారణంతో కొంతమంది యూజ్ చేస్తున్నారు.క్రెడిట్ కార్డుల వినియోగం భారత్‌లో భారీగా పెరుగుతోంది. ఉద్యోగులు, వ్యాపారస్తులతో పాటు సామాన్య ప్రజలు కూడా వీటిని వాడుతున్నారు. ఆఫర్లు, డిస్కౌంట్స్, క్యాష్ బ్యాక్ ఆఫర్లతో పాటు అత్యవసర సమయంలో డబ్బులు అవసరమైనప్పుడు ఉపయోగప డతామనే కారణంతో క్రెడిట్ కార్డులను వినియోగిస్తున్నారు. అలాగే క్రెడిట్ కార్డులు వాడి టైమ్‌కి చెల్లించడం ద్వారా సిబిల్ స్కోర్ పెరుగుతుందనే కారణంతో కొంతమంది యూజ్ చేస్తున్నారు.అయితే కస్టమర్లకు క్రెడిట్ కార్డు మంజూరు చేసేటప్పుడు బ్యాంకులు లిమిట్ విధిస్తాయి. ఒక్కొక్కరికి ఒక్కొలా క్రెడిట్ లిమిట్ అందిస్తాయి. అసలు ఈ లిమిట్‌ను బ్యాంకులు ఎలా నిర్ణయిస్తామనే అనుమానం చాలామందికి ఉంటుంది. ఏయే అంశాలు పరిగణలోకి తీసుకుంటాయనే దానిపై చాలామందికి అవగాహన ఉండదు. అయితే కస్టమర్లకు క్రెడిట్ కార్డు మంజూరు చేసేటప్పుడు బ్యాంకులు లిమిట్ విధిస్తాయి. ఒక్కొక్కరికి ఒక్కొలా క్రెడిట్ లిమిట్ అందిస్తాయి. అసలు ఈ లిమిట్‌ను బ్యాంకులు ఎలా నిర్ణయిస్తామనే అనుమానం చాలామందికి ఉంటుంది. ఏయే అంశాలు పరిగణలోకి తీసుకుంటాయనే దానిపై చాలామందికి అవగాహన ఉండదు.క్రెడిట్ కార్డు లిమిట్‌ను నిర్ణయించడంలో బ్యాంకులు మీ నెలవారీ జీతం, వార్షిక ఆదాయాన్ని పరిశీలిస్తాయి. ప్రతీ నెలా మీ అకౌంట్లో ఫిక్స్‌డ్ ఇన్‌కమ్ ఎంత జమ అవుతుందనే విషయాన్ని లెక్కిస్తారు. ఎక్కువ ఆదాయం మీ అకౌంట్లో జమ అవుతుంటే క్రెడిట్ లిమిట్ ఎక్కువగా అందిస్తారు. ఆదాయం తక్కువగా ఉంటే లిమిట్ తక్కువగా ఇస్తారు.క్రెడిట్ కార్డు లిమిట్‌ను నిర్ణయించడంలో బ్యాంకులు మీ నెలవారీ జీతం, వార్షిక ఆదాయాన్ని పరిశీలిస్తాయి. ప్రతీ నెలా మీ అకౌంట్లో ఫిక్స్‌డ్ ఇన్‌కమ్ ఎంత జమ అవుతుందనే విషయాన్ని లెక్కిస్తారు. ఎక్కువ ఆదాయం మీ అకౌంట్లో జమ అవుతుంటే క్రెడిట్ లిమిట్ ఎక్కువగా అందిస్తారు. ఆదాయం తక్కువగా ఉంటే లిమిట్ తక్కువగా ఇస్తారు.ఇక క్రెడిట్ కార్డ్ లిమిట్‌ను నిర్ణయించడంలో మీ సిబిల్ స్కోర్ కూడా ప్రధాన పాత్ర పోషిస్తోంది. 750 లేదా అంతకంటే ఎక్కువ క్రెడిట్ స్కోర్ ఉంటే మీరు నమ్మకమైన కస్టమర్లుగా బ్యాంకులు పరిగణిస్తాయి. దీంతో వీరికి అధిక లిమిట్‌ను ఆఫర్ చేస్తాయి. ఇక మీకు వచ్చే ఆదాయంలో ఎక్కువ శాతం సొమ్ము ఈఎంఐలకు చెల్లిస్తుంటే క్రెడిట్ కార్డు లిమిట్ ఎక్కువగా ఇవ్వరు.ఇక క్రెడిట్ కార్డ్ లిమిట్‌ను నిర్ణయించడంలో మీ సిబిల్ స్కోర్ కూడా ప్రధాన పాత్ర పోషిస్తోంది. 750 లేదా అంతకంటే ఎక్కువ క్రెడిట్ స్కోర్ ఉంటే మీరు నమ్మకమైన కస్టమర్లుగా బ్యాంకులు పరిగణిస్తాయి. దీంతో వీరికి అధిక లిమిట్‌ను ఆఫర్ చేస్తాయి. ఇక మీకు వచ్చే ఆదాయంలో ఎక్కువ శాతం సొమ్ము ఈఎంఐలకు చెల్లిస్తుంటే క్రెడిట్ కార్డు లిమిట్ ఎక్కువగా ఇవ్వరు.ఒక్కసారి క్రెడిట్ కార్డు పొందిన తర్వాత మీరు లిమిట్‌ను పెంచుకోవచ్చు. మీ జీతం పెరిగినా లేదా ఆదాయం పెరిగినా బ్యాంకులు మీకు మెస్సేజ్‌లు పంపుతాయి. ఇలాంటి సమయంలో లిమిట్ పెంపు రిక్వెస్ట్ పెట్టుకోండి. బ్యాంకులు పరిశీలించి మీ క్రెడిట్ కార్డు లిమిట్‌ను పెంచుతాయి. అలాగే మీరు సకాలంలో బిల్లులు చెల్లించకపోతే లిమిట్‌ను కూడా తగ్గిస్తాయి. దీంతో ఈ తప్పు చేయకండి లిమిట్‌ను పెంచుకోవచ్చు. మీ జీతం పెరిగినా లేదా ఆదాయం పెరిగినా బ్యాంకులు మీకు మెస్సేజ్‌లు పంపుతాయి. ఇలాంటి సమయంలో లిమిట్ పెంపు రిక్వెస్ట్ పెట్టుకోండి. బ్యాంకులు పరిశీలించి మీ క్రెడిట్ కార్డు లిమిట్‌ను పెంచుతాయి. అలాగే మీరు సకాలంలో బిల్లులు చెల్లించకపోతే లిమిట్‌ను కూడా తగ్గిస్తాయి. దీంతో ఈ తప్పు చేయకండి

బంగారం ధరలపై బిగ్ రిలీఫ్

ఆదివారం బంగారం రేట్లు స్థిరంగా కొనసాగుతున్నాయి. గోల్డ్ రేట్లు రోజురోజుకి పెరుగుతూ వస్తోన్నాయి. గత వారం రోజుల్లో ఏకంగా రూ.3 వేలకుపైగా పెరిగింది. కొద్ది రోజులుగా పెరుగుతూ వస్తోన్న ధరలతో కొనుగోలుదారులు షాక్ అవుతున్నారు. ఆదివారం ధరలు కాస్త స్థిరంగా ఉండటంతో కొనుగోలుదారులు ఊరట చెందుతున్నారు. ఆదివారం తెలుగు రాష్ట్రాల్లో బంగారం, వెండి ధరలు ఎలా ఉన్నాయో ఒకసారి బంగారం ధరలు ఇలా.-హైదరాబాద్‌లో 10 గ్రాముల 24 క్యారెట్ల ప్యూర్ బంగారం ధర రూ.1,43,780 వద్ద కొనసాగుతోండగా.. 22 క్యారెట్ల ధర రూ.1,31,800 వద్ద స్థిరపడింది.-విజయవాడ, విశాఖపట్నంలో 24 క్యారెట్ల స్వచ్ఛమైన బంగారం ధర రూ.1,43,780 వద్ద కొనసాగుతోండగా.. 22 క్యారెట్ల బంగారం ధర రూ.1,31,800 వద్ద స్థిరపడింది.-చెన్నైలో 10 గ్రాముల 24 క్యారెట్ల బారం ధర రూ.1,44,870గా ఉంది. నిన్న ఈ ధర రూ.1,44,870 వద్ద స్థిరపడింది. ఇక 22 క్యారెట్ల గోల్డ్ రేటు రూ.1,32,800గా ఉంది. నిన్న ఈ ధర రూ.1,32,800 వద్ద స్థిరపడింది.-బెంగళూరులో 24 క్యారెట్ల బంగారం ధర రూ.1,43,780 వద్ద కొనసాగుతోంది. శనివారం ఈ ధర రూ.1,43,780 వద్ద స్థిరపడింది. ఇక 22 క్యారెట్ల గోల్డ్ రేటు రూ.1,31,800 వద్ద కొనసాగుతోంది. శనివారం ఈ ధర రూ.1,31,800 వద్ద స్థిరపడింది.-ఇక ఢిల్లీలో 10 గ్రాముల 24 క్యారెట్ల బంగారం ధర రూ.1,43,930 వద్ద కొనసాగుతోంది. నిన్న ఈ ధర రూ.1,43,930 వద్ద స్థిరపడింది. ఇక 22 క్యారెట్ల గేల్డ్ రేటు రూ.1,31,950 వద్ద కొనసాగుతుండగా.. నిన్న ఈ ధర రూ.1,31,950 వద్ద స్థిరపడిందివెండి ధరల్లో మార్పులు-వెండి ధరలు 3 లక్షల మార్క్‌కు చేరుకున్నాయి-హైదరాబాద్‌లో ప్రస్తుతం కేజీ వెండి రూ.3,10,000 వద్ద కొనసాగుతోంది.-విజయవాడ, విశాఖపట్నంలో కూడా కేజీ వెండి ధర రూ.3,10,000గా ఉంది.-చెన్నైలో కేజీ వెండి రూ.3,10,000 వద్ద కొనసాగుతోంది-ఢిల్లీలో కేజీ వెండి ధర రూ.2,95,000 వద్ద కొనసాగుతోంది

TO-DAY TELANGANA Telugu News Paper టుడే తెలంగాణ తెలుగు దినపత్రిక నిజం మా నైజం

ఇదే పూరి జీవితంలో సక్సెస్ మంత్రం మీరు ఫాలో అయితే

ప్రముఖ చిత్ర దర్శకుడు పూరి జగన్నాధ్ తన విజయ రహస్యం, స్ఫూర్తిదాయక పనితీరు గురించి ఒక ఆసక్తికరమైన అంశాన్ని పంచుకున్నారు. ఆయన ఖాళీగా ఉండటాన్ని అస్సలు ఇష్టపడరట. ఖాళీగా ఉంటే రాత్రి నిద్ర కూడా పట్టదని, నిరంతరం ఏదో ఒక పనిలో నిమగ్నమై ఉండటమే తన అలవాటు అని ఆయన వెల్లడించారు. పూరి జగన్నాధ్ దినచర్య తెల్లవారుజామునే మొదలవుతుంది. తన డ్రైవర్, ఇతర సిబ్బంది కంటే ముందే నిద్రలేచి పనులలోకి దిగుతానని ఆయన తెలిపారు. ఐదు గంటలకు అలారం పెట్టుకున్నా, అరగంట ముందే లేచి ఐదు ఎప్పుడు అవుతుందా అని ఎదురుచూస్తుంటానని ఆయన పేర్కొన్నారు. ఈ నిరంతర పనిచేయాలనే తత్వం తనను ఎప్పుడూ చురుకుగా ఉంచుతుందని, దీనివల్ల జబ్బులు, జ్వరాలు దరిచేరవని ఆయన గట్టిగా నమ్ముతారు. పని చేయడం ద్వారా లభించే శక్తి, ఆరోగ్యం తనను ఎప్పుడూ ఉత్సాహంగా ఉంచుతాయని పూరి జగన్నాధ్ అభిప్రాయపడ్డారు. ఈ పని పట్ల నిబద్ధతే ఆయన విజయానికి ప్రధాన కారణాలలో ఒకటిగా చెబుతుంటారు.కాగా ప్రస్తుతం విజయ్ సేతుపతితో స్లమ్ డాగ్ అనే సినిమా తెరకెక్కిస్తున్నారు పూరి జగన్నాధ్. ఈ సినిమాతో ఆయన బౌన్స్ అవ్వాలని ఇండస్ట్రీ వర్గాలతో పాటు అభిమానులు కోరుకుంటున్నారు.

రికార్డింగ్ రూమ్ టు మేకప్ రూమ్

తెలుగు సినీ ఇండస్ట్రీలో ఆయన మ్యూజిక్ వినిపిస్తే చాలు థియేటర్లు దద్దరిల్లిపోవాల్సిందే. తనదైన స్టెప్పులతో స్టేజ్ మీద మ్యూజిక్ చేసే ఈ రాక్ స్టార్, ఇప్పుడు వెండితెరపై హీరోగా విశ్వరూపం చూపించేందుకు సిద్ధమయ్యారు. ఇప్పటివరకు కేవలం స్వరాలనే నమ్ముకున్న ఈ స్టార్ కంపోజర్, ఇప్పుడు మేకప్ వేసుకుని కెమెరా ముందుకు వస్తున్నారు. ఆయన మాత్రమే కాదు, టాలీవుడ్‌ను ఊపేస్తున్న మరో సెన్సేషనల్ మ్యూజిక్ డైరెక్టర్ కూడా చాలా కాలం తర్వాత మళ్ళీ నటుడిగా పలకరించబోతున్నారు.రాక్ స్టార్ హీరోగా 'ఎల్లమ్మ'.చాలా కాలంగా టాలీవుడ్ సర్కిల్స్‌లో ఒక వార్త గట్టిగా వినిపిస్తోంది. రాక్ స్టార్ దేవిశ్రీప్రసాద్ హీరోగా ఎంట్రీ ఇవ్వబోతున్నారని అందరూ అనుకున్నదే ఇప్పుడు నిజమైంది. 'బలగం' సినిమాతో దర్శకుడిగా తనకంటూ ఒక ప్రత్యేక గుర్తింపు తెచ్చుకున్న వేణు ఎల్దండి, ఈ ప్రాజెక్టును తెరకెక్కిస్తున్నారు. నిజానికి ఈ కథను కొందరు హీరోలు రిజెక్ట్ చేసినప్పటికీ, వేణు మాత్రం దేవిశ్రీప్రసాద్ అయితేనే ఈ పాత్రకు న్యాయం చేస్తారని నమ్మారు.'ఎల్లమ్మ' అనే పవర్‌ఫుల్ టైటిల్‌తో రాబోతున్న ఈ సినిమాతో డీఎస్పీ తనలోని నటుడిని పరిచయం చేయబోతున్నారు. సంగీత దర్శకుడిగానే కాకుండా మంచి డాన్సర్‌గా పేరున్న ఆయన, ఈ చిత్రంతో ఏ స్థాయి పర్ఫార్మెన్స్ చూపిస్తారోనని అభిమానులు ఆసక్తిగా ఎదురుచూస్తున్నారు.తమన్ రీ-ఎంట్రీ.. రెహమాన్ కొత్త అవతారం.ఈ జాబితాలో మరో సెన్సేషన్ మ్యూజిక్ డైరెక్టర్ తమన్ పేరు కూడా వినిపిస్తోంది. గతంలో 'బాయ్స్' చిత్రంతో నటుడిగా మెరిసిన తమన్, చాలా కాలం తర్వాత మళ్ళీ ముఖానికి మేకప్ వేసుకోబోతున్నారు. ఆయనతో పాటు ఆస్కార్ గ్రహీత ఏఆర్ రెహమాన్ కూడా ఒక క్రేజీ ప్రాజెక్టుతో నటుడిగా, దర్శకుడిగా పరిచయం కాబోతున్నారు. 'మూన్ వాక్' అనే చిత్రంలో రెహమాన్ తన కొత్త అవతారాన్ని చూపించనున్నారు. ఇలా టాప్ మ్యూజిక్ డైరెక్టర్లంతా ఒకేసారి హీరోలుగా మారి అదృష్టాన్ని పరీక్షించుకోవడం ఇప్పుడు ఇండస్ట్రీలో హాట్ టాపిక్‌గా మారింది.కోలీవుడ్ దారిలో టాలీవుడ్.తమిళ చిత్ర పరిశ్రమలో మ్యూజిక్ డైరెక్టర్లు హీరోలుగా మారి బ్లాక్ బస్టర్ హిట్లు కొట్టడం మనం చూస్తూనే ఉన్నాం. విజయ్ ఆంటోని 'బిచ్చగాడు' సినిమాతో సెన్సేషన్ క్రియేట్ చేయగా, జీవీ ప్రకాష్ కుమార్ హీరోగా ఫుల్ బిజీ అయిపోయారు. ఇప్పుడు అదే బాటలో తెలుగు కంపోజర్స్ కూడా ప్రయాణం మొదలుపెట్టారు. కేవలం మ్యూజిక్ రూమ్‌కే పరిమితం కాకుండా, వెండితెరపై కూడా సత్తా చాటగలమని వీరు నిరూపించడానికి సిద్ధమవుతున్నారు. మరి ఈ సంగీత సామ్రాజ్య అధినేతలు వెండితెరపై హీరోలుగా ఎంతవరకు మెప్పిస్తారో చూడాలి.

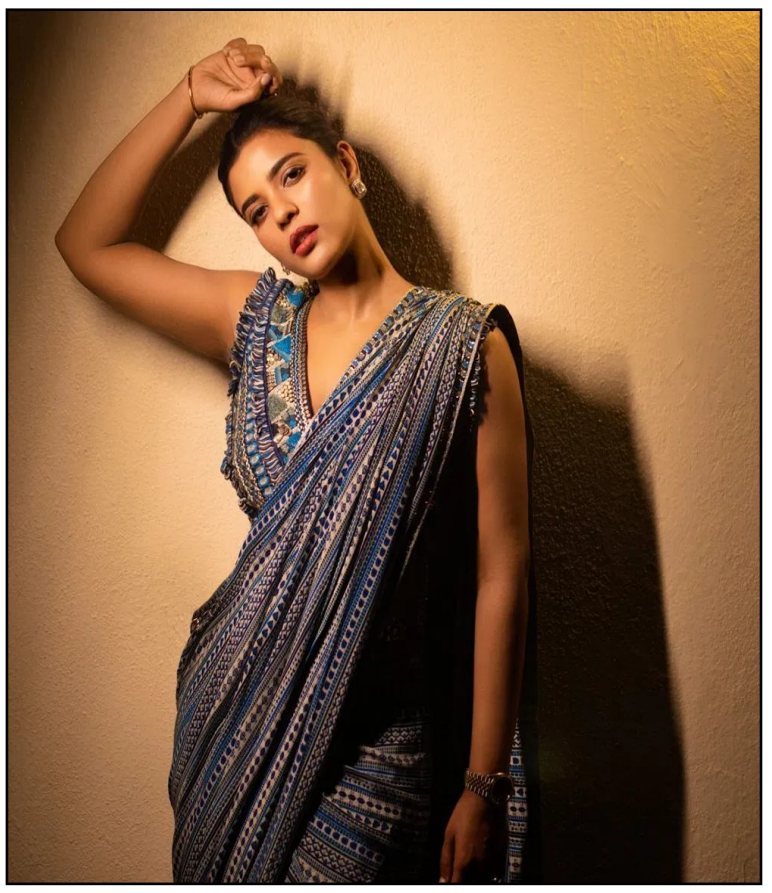

వారెవ్వా..! ఐశ్వర్య రాజేష్ క్యూట్ ఫోటోలకు ఎవరైనా ఫిదా అవ్వాల్సిందే

తమిళ్ ఇండస్ట్రీ నుంచి వచ్చి తెలుగులో మంచి గుర్తింపు తెచ్చుకుంది అందాల ముద్దుగుమ్మ ఐశ్వర్య రాజేష్. కౌసల్య కృష్ణమూర్తి అనే సినిమాతో హీరోయిన్ గా తెలుగులోకి అడుగుపెట్టింది. తొలి సినిమాతో ప్రేక్షకులను ఆకట్టుకుంది. ఆతర్వాత వరుసగా మిస్ మ్యాచ్, వరల్డ్ ఫేమస్ లవర్, టక్ జగదీష్, రిపబ్లిక్ సినిమాలతో ప్రేక్షకులను విశేషంగా అలరించింది.తమిళ్ ఇండస్ట్రీ నుంచి వచ్చి తెలుగులో మంచి గుర్తింపు తెచ్చుకుంది అందాల ముద్దుగుమ్మ ఐశ్వర్య రాజేష్. కౌసల్య కృష్ణమూర్తి అనే సినిమాతో హీరోయిన్ గా తెలుగులోకి అడుగుపెట్టింది. తొలి సినిమాతో ప్రేక్షకులను ఆకట్టుకుంది. తమిళ్ ఇండస్ట్రీ నుంచి వచ్చి తెలుగులో మంచి గుర్తింపు తెచ్చుకుంది అందాల ముద్దుగుమ్మ ఐశ్వర్య రాజేష్. కౌసల్య కృష్ణమూర్తి అనే సినిమాతో హీరోయిన్ గా తెలుగులోకి అడుగుపెట్టింది. తొలి సినిమాతో ప్రేక్షకులను ఆకట్టుకుంది. ఆతర్వాత వరుసగా మిస్ మ్యాచ్, వరల్డ్ ఫేమస్ లవర్, టక్ జగదీష్, రిపబ్లిక్ సినిమాలతో ప్రేక్షకులను విశేషంగా అలరించింది. అదే విధంగా తమిళ్ లోనూ సినిమాలు చేసి ప్రేక్షకులను ఆకట్టుకుంది ఈ అందాల తార.ఆతర్వాత వరుసగా మిస్ మ్యాచ్, వరల్డ్ ఫేమస్ లవర్, టక్ జగదీష్, రిపబ్లిక్ సినిమాలతో ప్రేక్షకులను విశేషంగా అలరించింది. అదే విధంగా తమిళ్ లోనూ సినిమాలు చేసి ప్రేక్షకులను ఆకట్టుకుంది ఈ అందాల తార.గతంలో చైల్డ్ ఆర్టిస్ట్ గా సినిమాలు చేసి మెప్పించింది ఈ ముద్దుగుమ్మ .. రాంబంటు అనే సినిమాలో చైల్డ్ ఆర్టిస్ట్ గా చేసి మెప్పించింది ఈ ముద్దుగుమ్మ. ఇక ఈ ముద్దుగుమ్మ అనిల్ రావిపూడి దర్శకత్వంలో తెరకెక్కిన సంక్రాంతికి వస్తున్నాం సినిమాతో భారీ విజయాన్ని అందుకుంది. గతంలో చైల్డ్ ఆర్టిస్ట్ గా సినిమాలు చేసి మెప్పించింది ఈ ముద్దుగుమ్మ .. రాంబంటు అనే సినిమాలో చైల్డ్ ఆర్టిస్ట్ గా చేసి మెప్పించింది ఈ ముద్దుగుమ్మ. ఇక ఈ ముద్దుగుమ్మ అనిల్ రావిపూడి దర్శకత్వంలో తెరకెక్కిన సంక్రాంతికి వస్తున్నాం సినిమాతో భారీ విజయాన్ని అందుకుంది. గత ఏడాది సంక్రాంతి కానుకగా జనవరి 14న ప్రేక్షకుల ముందుకు వచ్చింది. ఈ సినిమాలో వెంకటేష్ హీరోగా నటించగా.. ఆయన భార్యగా ఐశ్వర్య రాజేష్ నటించి మెప్పించింది. ఈ సినిమా తర్వాత ఐశ్వర్య పేరు మారుమ్రోగింది. గత ఏడాది సంక్రాంతి కానుకగా జనవరి 14న ప్రేక్షకుల ముందుకు వచ్చింది. ఈ సినిమాలో వెంకటేష్ హీరోగా నటించగా.. ఆయన భార్యగా ఐశ్వర్య రాజేష్ నటించి మెప్పించింది. ఈ సినిమా తర్వాత ఐశ్వర్య పేరు మారుమ్రోగింది. సినిమాలతో ఈ చిన్నది పెద్దగా బిజీగా ఉండటం లేదు కానీ సోషల్ మీడియాలో మాత్రం ఓ రేంజ్ లో ఆకట్టుకుంటుంది. గ్లామరస్ ఫోటోలు షేర్ చేస్తూ అభిమానులను అలరిస్తుంది. నెటిజన్స్ ఈ ముద్దుగుమ్మ అందానికి ఫిదా అవుతున్నారు. సినిమాలతో ఈ చిన్నది పెద్దగా బిజీగా ఉండటం లేదు కానీ సోషల్ మీడియాలో మాత్రం ఓ లో ఆకట్టుకుంటుంది. గ్లామరస్ ఫోటోలు షేర్ చేస్తూ అభిమానులను అలరిస్తుంది. నెటిజన్స్ ఈ ముద్దుగుమ్మ అందానికి ఫిదా అవుతున్నారు.

నాగార్జున, అమల లవ్‌స్టోరీ టాప్ సీక్రెట్ ఇదే

నటుడు సురేష్ చక్రవర్తి తన ఇంటర్వ్యూలో కీలక విషయాలను పంచుకున్నారు. నటి అమల అక్కినేనితో తనకున్న అనుబంధం, ఆమె అరంగేట్రం, నాగార్జునతో లవ్ స్టోరీపై ఆసక్తికర వ్యాఖ్యలు చేశారు. సురేష్ చక్రవర్తి అమల అక్కినేనికి సొంత అన్నయ్య కానప్పటికీ, ఇండస్ట్రీలో ఆమెకు అన్నయ్యగా, మేనేజర్‌గా ఉండేవారు. ఆమెను తన సొంత చెల్లెలిగా భావించానని.. ఐదారు సంవత్సరాల పాటు ఒకే ఇంట్లో కలిసి జీవించామని చెప్పారు. ఇక అమల సినీ అరంగేట్రం గురించి మాట్లాడుతూ.. దర్శకుడు టి. రాజేందర్ తన సినిమా కోసం ఒక నటి కోసం చూస్తున్నప్పుడు.. తానే అమలను సిఫార్సు చేశానన్నారు. మొదట నటించడానికి అమల ఆసక్తి చూపించాడు. కానీ తానే ఆమెను ఒప్పించాను. ఒకసారి అమల షూటింగ్‌కు రాలేనని టెలిగ్రామ్ పంపింది.ఆ సమయంలో ఆమె మనసు మార్చేందుకు దర్శకుడు రాజేందర్ తన సాయం కోరారని సురేష్ అనంరు. ఇక అప్పుడే తన స్నేహితుడు జగపతిబాబు సహాయంతో విశాఖపట్నంలో అమల ఎక్కడుందో కనిపెట్టాం. అమల రోడ్డు పక్కన ఒక కుక్కకు ఫుడ్ తినిపిస్తూ కనిపించింది. ఆమె జంతువుల పట్ల చూపించే ప్రేమను అప్పుడే అర్థం చేసుకున్నాం. అప్పటి నుంచి ఇప్పటిదాకా.. ఆమె అలానే ఉంది. ఎంత పేరు, ప్రతిష్టలు పెరిగినా.. సామాన్యంగా తన జీవితాన్ని సాగిస్తోందని అమల సింప్లిసిటీని పొగిడారు సురేష్.సొంతూరిలోనే సింపుల్ వ్యాపారం.. నెలకు రూ. లక్ష పక్కా..అమల ఓ ఇంట్రోవర్ట్. తన మనసులోని మాటను ఎక్కువగా బయటపెట్టదు. నాగార్జున, అమల లవ్ స్టోరీ గురించి తనకు ముందుగా తెలియదు. నాగార్జుననే అమలకు మొదట ప్రపోజ్ చేసి ఉంటారని తాను భావిస్తున్నానని సురేష్ అన్నారు. అమల సింప్లిసిటీ, డౌన్ టు ఎర్త్ స్వభావం, డబ్బుపై ఆసక్తి లేకపోవడం, జంతువుల పట్ల ప్రేమ లాంటి లక్షణాలతోనే నాగార్జున ఆమెను ఇష్టపడి ఉంటారని సురేష్ తెలిపారు. అక్కినేని కుటుంబంలోకి వెళ్ళిన తర్వాత కూడా.. అమలతో తనకున్న బంధం కొనసాగుతోందని.. తాను కెరీర్ పరంగా బిజీ కావడం, ఆ తర్వాత ఆస్ట్రేలియాకు వెళ్ళడం వల్ల తరచుగా కలవడం కుదరట్లేదని వివరించారు.

రూ.1200కోట్ల హీరోయిన్ మనసు దోచిన టాలీవుడ్ హీరో!

భారీ హిట్ సినిమాలో తన నటనతో అందరినీ మంత్రముగ్ధులను చేసిన ఆ బ్యూటీ, ఇప్పుడు టాలీవుడ్ ఎంట్రీకి సిద్ధమైంది. ఈ క్రమంలో తన మనసులోని మాటను బయటపెట్టి అభిమానులకు పెద్ద సర్ప్రైజ్ ఇచ్చింది. తెలుగులో తన ఫేవరెట్ హీరో ఎవరో వెల్లడిస్తూ ఆమె చేసిన కామెంట్స్ ఇప్పుడు సోషల్ మీడియాలో విపరీతంగా వైరల్ అవుతున్నాయి. ఆ 1200 కోట్ల భామ ఎవరో, ఆమె మనసు గెలుచుకున్న ఆ టాలీవుడ్ స్టార్ ఎవరో ఇప్పుడు వివరంగా తెలుసుకుందాం. ఆ నటి మరెవరో కాదు.. 'దురంధర్ణ సెన్సేషన్ సారా అర్జున్.భారీ చిత్రాల దర్శకుడు గుణశేఖర్ సరికొత్త నటీనటులతో తెరకెక్కించిన తాజా యాక్షన్ థ్రిల్లర్ 'యుఫోరియా'. ఫిబ్రవరి 6న విడుదల కాబోతోంది. ఈ సందర్భంగా సారా మాట్లాడుతూ తన వ్యక్తిగత ఇష్టాలను పంచుకున్నారు. అందులో భాగంగా తన ఫేవరెట్ హీరో విజయ్ దేవరకొండ అని తెలిపి అందరినీ ఆశ్చర్యపరిచారు. రౌడీ స్టార్ పై తనకున్న అభిమానాన్ని చాటుకోవడంతో విజయ్ ఫ్యాన్స్ ఇప్పుడు సోషల్ మీడియాలో పండగ చేసుకుంటున్నారు.సారా అర్జున్ 'యుఫోరియా' సినిమాను ఏడాది క్రితమే అంగీకరించారు. అయితే ఈ సినిమా వాయిదాలు పడుతూ వస్తుండగా, ఈలోపే ఆమె నటించిన బాలీవుడ్ మూవీ 'దురంధర్ణ విడుదలైంది. ఆ సినిమా ప్రపంచవ్యాప్తంగా అంచనాలకు మించి 1200 కోట్లకు పైగా కలెక్షన్లు రాబట్టి సారా అర్జున్ క్రేజ్‌ను స్కై హైకి తీసుకెళ్లింది. ఇప్పుడు అదే క్రేజ్‌తో ఆమె టాలీవుడ్ ప్రేక్షకులను పలకరించబోతుండటంతో 'యుఫోరియా'పై అంచనాలు భారీగా పెరిగాయి.డ్రగ్స్? మాఫియా నేపథ్యంలో.ఈ సినిమా కేవలం రొమాంటిక్ డ్రామా మాత్రమే కాదు, సమాజంలో కుర్రకారును వేధిస్తున్న డ్రగ్స్ సమస్య చుట్టూ సాగే పవర్‌ఫుల్ థ్రిల్లర్. కంటికి రెప్పలా కాపాడుకున్న కొడుకు డ్రగ్స్ వలలో చిక్కుకుంటే, ఆ తల్లి తన బిడ్డను కాపాడుకోవడానికి చేసే పోరాటమే ఈ సినిమా అని ట్రైలర్ ద్వారా స్పష్టమవుతోంది. భూమికా చావ్లా తల్లి పాత్రలో కనిపిస్తుండగా, సారా అర్జున్ ఒక కీలక పాత్రలో మెప్పించబోతున్నారు. గుణశేఖర్ మార్క్ టేకింగ్ ఈ సినిమాలో కొట్టొచ్చినట్లు కనిపిస్తోంది.గ్లోబల్ స్థాయిలో హిట్ అందుకున్న సారా అర్జున్, ఇప్పుడు టాలీవుడ్ ఎంట్రీతో ఎలాంటి మ్యాజిక్ చేస్తుందో చూడాలి. తన ఫేవరెట్ హీరో విజయ్ దేవరకొండతో భవిష్యత్తులో ఆమె జంటగా నటించే అవకాశం వస్తుందని అభిమానులు ఆశాభావం వ్యక్తం చేస్తున్నారు. మరి డ్రగ్స్ బ్యాక్‌డ్రాప్‌లో వస్తున్న ఈ 'యుఫోరియా' గుణశేఖర్‌కు పూర్వవైభవం తీసుకువస్తుందో లేదో తెలియాలంటే ఫిబ్రవరి 6 వరకు ఆగాల్సిందే.

అలా అడిగితే భూమిక నన్ను కొడుతుందేమో అనుకున్నా

తెలుగు సినీప్రియులకు డైరెక్టర్ గుణశేఖర్ గురించి ప్రత్యేకంగా పరిచయం అక్కర్లేదు. ఇప్పటివరకు తెలుగులో ఎన్నో విభిన్న కథలను తెరకెక్కించారు. రుద్రమదేవి, శాకుంతలం వంటి చిత్రాలతో ప్రేక్షకులను అలరించారు. చివరగా సమంత ప్రధాన పాత్రలో శాకుంతలం మూవీతో అడియన్స్ ముందుకు వచ్చారు. భారీ అంచనాల మధ్య విడుదలైన ఈ చిత్రానికి ఆశించిన స్థాయిలో రివ్యూస్ రాలేదు. దీంతో కొన్నాళ్లు గ్యాప్ తీసుకుని.. ఇప్పుడు మూడేళ్ల తర్వాత యుఫోరియా సినిమాను రూపొందిస్తున్నారు. ఇందులో సీనియర్ హీరోయిన్ భూమిక, సారా అర్జున్, గౌతమ్ వాసుదేవ్ మీనన్ ప్రధాన పాత్రలు పోషించారు. ఈ మూవీ ఫిబ్రవరి 6న థియేటర్లలో విడుదల కానుంది. తాజాగా ఈ సినిమా ప్రమోషన్లలో భాగంగా ట్రైలర్ రిలీజ్ చేసింది చిత్రయూనిట్. ఈ క్రమంలోనే డైరెక్టర్ గుణశేఖర్ ఆసక్తికర కామెంట్స్ చేశారు.ఎక్కువ మంది చదివినవి : ూష్తీవంం ఝుంంఅ: ఉదయాన్నే 4 గంటలకు ఆ పనులు చేస్తా.. నా ఫిట్నెస్ సీక్రెట్స్ ఇవే.. హీరోయిన్ రాశి.యుఫోరియా సినిమా ప్రతి ఒక్కరికి కనెక్ట్ అవుతుందని అన్నారు. కొత్త వాళ్లతోనే ఈ సినిమా చేయాలని దాదాపు ఆరు నెలలపాటు ఆడిషన్స్ చేశామని.. 20 మంది వరకు కొత్తవారిని తీసుకున్నామని.. ఎలాంటి రికమండేషన్ లేకుండా కేవలం ఆడిషన్స్ చేసి టాలెంట్ చూసి సెలక్ట్ చేసినట్లు చెప్పారు. సినిమాలో 17 ఏళ్ల అమ్మాయి పాత్ర అవసరమైందని.. కథ వింటున్నప్పుడే పొన్నియన్ సెల్వన్ మూవీ చేసిన సారా అర్జున్ బాగుంటుందని తన కూతురు నీలిమ చెప్పిందని అన్నారు. సారా అర్జున్ చాలా మెచ్యూర్ గా ఆలోచిస్తుందని.. సినిమా గురించి చెప్పగానే వాళ్ల నాన్న ఓకే చేశారని తెలిపారు. ఇక తర్వాత ఈ సినిమాలో భూమిక తల్లి పాత్రలో కనిపించనుందని అన్నారు."వింధ్య పాత్ర సినిమాకు బ్యాక్ బోన్. ఆ పాత్ర కోసం ఎవరిని తీసుకుందామని ఆలోచించగా.. భూమిక బాగుంటుందని మా అమ్మాయి చెప్పింది. కానీ నేను వద్దన్నాను. ఎందుకంటే భూమికను తల్లిగా చూడడం నాకు ఇష్టం లేదు. భూమిక అంటే నా స్వప్న (ఒక్కడు సినిమాలో భూమిక పాత్ర పేరు). అలాంటి అమ్మాయి 17 ఏళ్ల కుర్రాడికి తల్లి ఏంటీ అనిపించింది. కానీ ఆ పాత్రకు ఆమె న్యాయం చేయగలదు అనిపించింది. ముందుగా తల్లి క్యారెక్టర్ అని అడిగితే భూమిక నన్ను కొడుతుందేమో అనుకున్నా.. భయపడతూనే అడిగాను. స్క్రిప్ట్ చదివి ఒకే చెప్పింది" అని అన్నారు.