విలేఖరులు కావలెను

తెలుగు రాష్ట్రాల్లో అన్ని జిల్లాలు, నియోజకవర్గాలు, మండలాల వారీగా టుడే తెలంగాణ తెలుగు దినపత్రికకు రిపోర్టర్లు కావలెను. అనుభవం ఆసక్తి గలవారు సంప్రదించండి

98665 32777

todaytelangananews6@gmail.com
www.todaytelangananews.com

TO-DAY TELANGANA
Telugu News Paper
టుడే తెలంగాణ
తెలుగు దినపత్రిక
నిజం మా నైజం

పంచాంగం - 26 జనవరి 2026 - సోమవారం

శ్రీ విశ్వావసు నామ సంవత్సరం
ఉత్తరాయణం - శిశిర ఋతువు
మాఘ మాసం - శుక్లపక్షం
సూర్యోదయం - ఉ. 6:53
సూర్యాస్తమయం - సా. 6:04
తిథి - అష్టమి రా. 9:15 వరకు
తరువాత నవమి
సంస్కృత వారం - ఇందు వాసరః
నక్షత్రం - అశ్విని మ. 12:30 వరకు
తరువాత భరణీ యోగం - సాధ్య ఉ. 9:03 వరకు
కరణం - విష్టి ఉ. 10:15 వరకు, విష్టి ఉ. 10:15 వరకు
వర్జ్యం - ఉ. 8:43 నుండి ఉ. 10:15 వరకు
దుర్ముహూర్తం - మ. 12:51 నుండి మ. 1:35 వరకు, మ. 3:05 నుండి మ. 3:49 వరకు
రాహుకాలం - ఉ. 8:16 నుండి ఉ. 9:40 వరకు
యమగండం - ఉ. 11:04 నుండి మ. 12:28 వరకు
గుళికాకాలం - మ. 1:52 నుండి మ. 3:16 వరకు
బ్రహ్మ ముహూర్తం - తె. 5:17 నుండి ఉ. 6:05 వరకు
అమృత ఘడియలు - తె. 5:39 నుండి ఉ. 7:11 వరకు
అభిజిత్ ముహూర్తం - మ. 12:06 నుండి మ. 12:51

సంపుటి: 3 సంచిక: 118 www.todaytelangananews.com తెలంగాణ / ఆంధ్ర ప్రదేశ్ సోమవారం, జనవరి 26 2026 పేజీలు: 8 వెల: రూ. 5/-

Published from , Suryapet, Nalgonda, Khammam, Bhadradri Kothagudem, Hyderabad, Ranga reddy, Nizamabad, Adilabad ,

మున్సిపల్ ఎన్నికల వేళ అనూహ్య నిర్ణయం

తెలంగాణ రాజకీయాల్లో కీలక పరిణామాలు చోటు చేసుకుంటున్నాయి

హైదరాబాద్ : తెలంగాణ రాజకీయాల్లో కీలక పరిణామాలు చోటు చేసుకుంటున్నాయి. మున్సిపల్ ఎన్నికలు ప్రధాన పార్టీలకు ప్రతిష్టాత్మకంగా మారు తున్నా యి. సీఎం రేవంత్ ఇప్పటికే మంత్రులకు జిల్లాల వారీగా మున్సిపల్ ఎన్నికల్లో గెలుపు బాధ్యతలను అప్పగించారు. జిల్లాల పర్యటనలకు సిద్ధం అయ్యారు. బీజేపీ రాష్ట్ర ఇంఛార్జ్ లు హైదరాబాద్ లో మకాం వేసి మున్సిపల్ ఎన్నికల కోసం పార్టీ ని సమాయత్తం చేస్తున్నారు. ఇదే సమయంలో బీఆర్ఎస్ నాయకత్వం కీలక నిర్ణయం తీసుకుంది. పురపోరులో సత్తా చాటాలని భావిస్తో ంది.మున్సిపల్ ఎన్నికలకు కౌంట్ డౌన్ మొద లైంది. ఒకటి, రెండు రోజుల్లోనే మున్సిపల్ ఎన్నికల షెడ్యూల్ విడుదల కానుంది. ఈ మేరకు ఎన్నికల సంఘం తుది కసరత్తు చేస్తోంది. పార్టీలు సైతం కార్యాచరణ వేగవంతం చేసాయి. నేరుగా సీఎం రేవంత్ మున్సిపల్ ఎన్నికల కోసం జిల్లాల వారీగా కసరత్తు చేస్తున్నారు. అభ్యర్థుల ఖరారు నుంచి గెలుపు వరకు మంత్రులకు బాధ్యతలను సీఎం అప్పగించారు. జిల్లా పర్యటనల్లో వరాలు ప్రకటిస్తున్నారు. అటు పార్టీ హైకమాండ్ సైతం ఈ పుర పోరును సీరియస్ గా తీసుకుంది. ఈ ఫలితాలు మంత్రుల సమర్థతకు పరీక్షగా మారనున్నాయి. త్వరలో జరిగే మంత్రివర్గ విస్తరణలో ఈ ఫలితాలు కీలకంగా మారనున్నాయి. కాగా, ప్రతిపక్ష పార్టీలు బీఆర్ ఎస్.. బీజేపీ సైతం ఈ ఎన్నికల కోసం తమ వ్యూహాలను అమలు చేస్తున్నాయి. ఇందు కోసం తాజాగా మాజీ సీఎం కేసీఆర్ తో కేటీఆర్ సమావేశం అయ్యారు.కీలక నిర్ణయాలు కేసీఆర్ సూచనల మేరకు కేటీఆర్, హరీష్ మున్సిపల్ ఎన్నికల బాధ్యతలను స్వీకరించారు. తాజాగా...మున్సిపల్ ఎన్నికల కోసం బీఆర్ఎస్ ఇన్‌ఛార్జులను నియమించింది. ఎన్నికలు జరగనున్న కార్పొరేషన్లు, మున్సిపాల్టీల వారీగా సమన్వయ కర్తల జాబితాను ప్రకటిం చారు. రాష్ట్ర వ్యాప్తంగా ప్రతి మున్సిపాలిటీ, కార్పొరేషన్‌కి సీనియర్ నాయకుడికి ఇన్‌ఛార్జిగా బాధ్యతలు అప్పగించారు. ప్రజల మద్దతుతో మున్సిపల్ ఎన్నికల్లో బీఆర్ఎస్ గెలుపే లక్ష్యంగా పార్టీ శ్రేణులు పనిచేయాలని కేటీఆర్ పిలుపునిచ్చారు.

జల సంకల్పానికి మోదీ సలాం

అనంతపురం :కరవుతో కుంగిపోయిన ప్రాంతాల్లో కూడా... ప్రజల సంకల్పం ఉంటే మార్పు సాధ్యమని ప్రధాని నరేంద్ర మోదీ మరోసారి స్పష్టం చేశారు. ఆంధ్రప్రదేశ్‌లోని అనంతపురం జిల్లా ప్రజలు ఎదుర్కొంటున్న నీటి కొరత సమస్యను తట్టుకుని నిలబడేందుకు చేపట్టిన స్వచ్ఛంద ప్రయత్నాలను ఆయన హృదయపూర్వకంగా ప్రశంసించారు. ఆదివారం నిర్వహించిన మన్ కీ బాత్ 130వ ఎపిసోడ్‌లో ఈ అంశాన్ని ప్రధాని ప్రస్తావించారు.వర్షపాతం తీవ్రంగా తగ్గిపోవడంతో అనంతపురం ప్రాంతంలో నీటి ఎద్దడి సాధారణ సమస్యగా మారిందని ప్రధాని గుర్తు చేశారు. అయితే, ఈ పరిస్థితిని ఎదుర్కొనేందుకు అక్కడి ప్రజలు స్వయంగా ముందుకు వచ్చి జలాశయాల పునరుద్ధరణకు నడుం బిగించారని తెలిపారు. రాష్ట్ర ప్రభుత్వ సహకారంతో ఇప్పటివరకు పది కంటే ఎక్కువ చెరువులు, పేర్కొన్నారు.

మూడో ప్రపంచ ఆర్థిక వ్యవస్థగా భారత్.. జాతిని ఉద్దేశించి రాష్ట్రపతి గణతంత్ర ప్రసంగం

న్యూఢిల్లీ: భారత రాజ్యాంగం ప్రపంచంలోనే అతిపెద్ద ప్రజాస్వామ్య గణతంత్ర దేశమైన భారతదేశానికి మూలస్తంభమని రాష్ట్రపతి ద్రౌపది ముర్ము అన్నారు. రేపు(సోమవారం) జనవరి 26 సందర్భంగా రాజ్యాంగ నిర్మాతలకు ఘనంగా నివాళులర్పించారు రాష్ట్రపతి. దేశ ప్రజలకు గణతంత్ర దినోత్సవ శుభాకాంక్షలు తెలిపారు. దేశ హోదా, గతం, వర్తమానం, భవిష్యత్తులో దేశ దిశానిర్దేశాన్ని చాటిచెప్పే అమూల్యమైన సందర్భం ఇదని రాష్ట్రపతి అన్నారు. ప్రపంచంలో పలుచోట్ల అనిశ్చిత పరిస్థితి ఉన్నప్పటికీ భారతదేశం త్వరలోనే ప్రపంచంలోనే మూడో అతిపెద్ద ఆర్థిక వ్యవస్థగా నిలువనుందని చెప్పారు. సోమవారం నాడు దేశం 77వ గణతంత్ర దినోత్సవాన్ని జరుపుకోనున్న నేపథ్యంలో రాష్ట్రపతి ఆదివారం నాడు దేశ ప్రజలను ఉద్దేశించి ప్రసంగించారు.భారతదేశ ప్రజాస్వామ్య జర్నీని వివరిస్తూ, పొందుపరిచి ఉన్నాయని అన్నారు.

టీపీసీసీ చీఫ్ మహేశ్ గౌడ్‌కు కవిత ఓపెన్ ఆఫర్

హైదరాబాద్ :తెలంగాణ రాజకీయాల్లో కీలక పరిణామాలు చోటు చేసుకుంటున్నాయి. మున్సిపల్ ఎన్నికల వేళ కొత్త లెక్కలు తెర మీదకు వస్తున్నాయి. మున్సిపల్ ఎన్నికలు ప్రధాన పార్టీలకు ప్రతిష్టా త్మకంగా మారుతున్నాయి. ఇదే సమయంలో కవిత నాయకత్వంలో జాగృతి సైతం ఎన్నికల బరిలో దిగేలా నిర్ణయం తీసుకుంది. పార్టీ గుర్తు ఖరారు చేసింది. కాగా, ఇప్పుడు టీపీసీసీ చీఫ్ మహేష్ కుమార్ గౌడ్ కు కవిత ఇచ్చిన ఓపెన్ ఆఫర్ రాజకీయంగా సంచలనంగా మారుతోంది.జాగృతి సంస్థ రాజకీయంగా ఎంట్రీ ఇస్తోంది. స్థానిక సంస్థల ఎన్నికల్లో పోటీకి సిద్ధమవుతోంది. ఈ సమయంలో కవిత కీలక వ్యాఖ్యలు చేసారు. కాంగ్రెస్ లో చేరనుందనే ప్రచారం పైన తీవ్రం గా స్పందించారు. తాను కాంగ్రెస్ లో ఎందుకు చేరుతానని ప్రశ్నించారు. వచ్చే ఎన్నికల్లో కాంగ్రెస్ ఓడిపోయే పార్టీ అని విమర్శించారు. రానున్న ఎన్నికల్లో జాగృతి గెలువబోతుందని ఆమె ధీమా వ్యక్తం చేశారు. తనను బద్నాం చేసే పనిలో మహేశ్ గౌడ్ ఉన్నారని ఆరోపించారు. మహేష్ గౌడ్ తన మానసిక పరిస్థితి చెక్ చేసుకోవాలని హితవు పలికారు. బలమైన రాజకీయ పార్టీగా జాగృతిని మార్చే ప్రయత్నం చేస్తున్నానని కవిత పేర్కొన్నారు. మహేష్ గౌడ్ జాగృతి లో చేరాలని.. మంచి పోస్టు ఇస్తానని బంపరాఫర్ ఇచ్చారు.టార్గెట్ హరీష్‌కాగా, మరోసారి హరీష్ రావు లక్ష్యంగా కవిత కీలక వ్యాఖ్యలు చేసారు. సృజన్ రెడ్డికి కాంట్రాక్టర్లు ఇప్పించింది ఆయన పెద్ద తిమింగలంగా మారటానికి హరీశ్‌రావునే కారణమని చెప్పారు. అదే సమయంలో సృజన్ రెడ్డి.. రేవంత్‌రెడ్డి బావమరిది అని హరీశ్‌రావుకు అప్పుడు తెలియదా అంటూ ప్రశ్నించారు. హరీశ్‌రావు తవ్విన గుంతలో మాజీ మంత్రి కేటీఆర్ పడటం బాధాకరమని వ్యాఖ్యా నించారు. డిప్యూటీ సీఎం మల్లు భట్టి విక్రమార్కకు లేఖ రాయనని హరీశ్‌రావు అనటం దళిత ఉప ముఖ్యమంత్రిని అవమ ానించటమేనని చెప్పుకొచ్చారు.కేంద్రమంత్రి కిషన్‌రెడ్డికి మాత్రమే లేఖ రాస్తానని హరీ శ్‌రావు అంటున్నారని... రాష్ట్ర ప్రభుత్వం అడగకుండా రాష్ట్రానికి సీబీఐ ఎలా వస్తుందని ప్రశ్నించారు. 2014 నుంచి జరిగిన సింగరేణి టెండర్లపై విచారణ జర పాలని ఆయన అంటున్నారని..

అంటే కేసీ ఆర్ పాలనపై కూడా హరీశ్‌రావు విచారణ కోరుతున్నట్లే కదా అంటూ కవిత ప్రశ్నల వర్షం కురిపించారు. హరీష్ రావు బాధ అంతా కమీషన్ల కోసమే అని కవిత ఆరోపించారు.

మందు బాబులకు అలర్ట్
వైన్స్, బార్లు బంద్

న్యూఢిల్లీ: మద్యం ప్రియులకు అలర్ట్. దేశ గణతంత్ర వేడుకల సందర్భంగా జనవరి 26న మద్యం విక్రయాలకు పూర్తిస్థాయి బ్రేక్ పడనుంది. జాతీయ పర్వదినాన్ని పురస్కరి ంచుకుని ప్రభుత్వం రేపటి రోజును డ్రై డేగా ప్రకటించింది. ఈ నేపథ్యంలో వైన్ షాపులు లిక్కర్ దుకాణాలు, బార్లు పూర్తిగా మూత పడనున్నాయి. ప్రజా శాంతి భద్రతలు, వేడుకల నిర్వహణ సజావుగా సాగాలన్న ఉద్దేశంతో ఈ నిర్ణయం తీసుకున్నట్లు అధికారులు తెలిపారు.రిపబ్లిక్ డే రోజున ఎలాంటి అవాంఛనీయ ఘటనలు జరగకుండా ముందస్తు జాగ్రత్త చర్యల్లో భాగంగా ఎక్సైజ్ శాఖ ఈ ఆదేశాలు జారీ చేసింది. నిబంధనలను అతిక్రమించి మద్యం విక్రయాలు జరిపితే కఠిన చర్యలు తప్పవని స్పష్టం చేసింది. ఇప్పటికే చాలా ప్రాంతాల్లో వైన్ షాపుల యజమానులు వినియో గదారులకు సమాచారం అందిస్తూ షాపుల వద్ద నోటీసులు ఏర్పాటు చేస్తున్నారు.ప్రతి సంవత్సరం జాతీయ ప్రాముఖ్యత కలిగిన రోజుల్లో మద్యం అమ్మకాలను నిలిపివేయడం పరిపాటిగా కొనసాగుతోంది. గణతంత్ర దినోత్సవంతో పాటు స్వాతంత్ర్య దినోత్సవం, గాంధీ జయంతి వంటి సందర్భాల్లో కూడా ఇదే విధమైన ఆంక్షలు అమలులో ఉంటాయి. ఈ నిర్ణయంతో ఒక్కరోజు పాటు మద్యం విక్రయాలకు విరామం లభించనుంది.డ్రై డే ముగిసిన అనంతరం జనవరి 27 నుంచి సాధారణంగా మద్యం విక్రయాలు పునఃప్రారంభం కానున్నాయి.

సీఎం రేవంత్ కు హరీష్ అనూహ్య డిమాండ్

హైదరాబాద్ : తెలంగాణ రాజకీయాలు ఆసక్తి కరంగా మారుతున్నాయి. రాష్ట్రంలో మున్సిపల్ ఎన్నికల కోసం అటు ఎన్నికల సంఘం.. ఇటు రాజకీయ పార్టీలు సిద్ధం అవుతున్నాయి. ఒకటి, రెండు రోజుల్లోనే షెడ్యూల్ విడుదల అయ్యే అవకాశం ఉంది. ఈ సమయంలోనే ఫోన్ ట్యాపింగ్, సింగరేణ్ గనుల వ్యవహారం వివాదాస్పదంగా మారుతోంది. మూడు ప్రధాన పార్టీల మధ్య డైలాగ్ వార్ నడుస్తోంది. ఈ సమయంలో సీఎం రేవంత్ కు బీఆర్ఎస్ ముఖ్య నేత హరీష్ అనూహ్య డిమాండ్ చేసారు.

ముఖ్యమంత్రి రేవంత్ లక్ష్యంగా మాజీ మంత్రి హరీష్ కీలక వ్యాఖ్యలు చేసారు. సింగరేణి స్కాంలో రేవంత్‌రెడ్డినే లబ్ధిదారుడని ఆరోపిం చారు. స్కాంలు, కాంగ్రెస్ అరాచకాలతో సింగరేణి సంస్థపై భారం పెరిగిందని చెప్పారు. కాంగ్రెస్ పాలనలో స్కీంలు లేవు.. కానీ స్కాంలు పెరిగిపో యాయని ఆరోపించారు. జాబ్ క్యాలెండర్ కాదని.. రేవంత్‌రెడ్డి స్కాంల క్యాలెండర్‌ను తెచ్చారని హరీష్ వ్యాఖ్యానించారు. ఆంధ్రా నేతలతో రేవంత్‌రెడ్డి చేతులు కలిపి.. నదీ జలాల్లో తెలంగాణకు అన్యాయం చేస్తున్నారని ఆగ్రహం వ్యక్తం చేశారు. కాంగ్రెస్‌లో అత్యుత్తమ హోదా పొందటానికి అందరికంటే ఎక్కువ అర్హత ఉన్న నాయకుడు డిప్యూటీ సీఎం మల్లు భట్టి విక్రమార్కనేనని హరీశ్‌రావు చెప్పుకొచ్చారు. అంతటి అనుభవం ఉన్న భట్టి విక్రమార్క.. రేవంత్‌రెడ్డి కళ్లల్లో ఆనందం కోసం పనిచేయటం బాధాకరమని పేర్కొన్నారు. సింగరేణి స్కాంపై సీబీఐ లేదా సుప్రీంకోర్టు జడ్జితో విచారణ జరిపించాలని హరీష్ డిమాండ్ చేశారు.కాగా, డిప్యూటీ సీఎం భట్టి లబ్ధిదారుడా లేదా అనేది విచారణలో తేలుతుందని తెలిపారు. అవినీతి ఆరోపణలు వచ్చినప్పుడు గతంలో మంత్రులు రాజీనామా చేసేవారని ప్రస్తావిం చారు. సింగరేణి ఓబీ వర్క్స్‌కు సైట్ విజిట్ సర్టిఫికెట్ విధానం తెచ్చిందే కాంగ్రెస్ అని గుర్తుచేశారు. తనకు లేఖ రాస్తే.. ముఖ్యమంత్రితో మాట్లాడుతానని భట్టి అనటం హాస్యాస్పదంగా ఉందని ఎద్దేవా చేశారు. రేపో, మాపో తమకు మరో ప్రేమ లేఖ(సిట్ నోటీసు) వస్తుందని సెటైర్ వేసారు. సీఎం రేవంత్‌రెడ్డి బావమరిది బాగోతం బయట పడకుండా.. భట్టి రక్షిస్తున్నారని హరీశ్‌రావు ఆరోపించారు. కాంగ్రెస్ నేతల స్వార్థం కోసం వారికి అనుకూలంగా సింగరేణి విధనాలను మార్చారని ఆక్షేపించారు. 2018లోనే సైట్ విజిట్ సర్టిఫికెట్ ఉందని భట్టి తప్పుదోవ పట్టిస్తున్నారని మండిపడ్డారు. భారతదేశంలో ఓబీ వర్క్స్ సైట్ విజిట్ సర్టిఫికెట్ విధానమే లేదని స్పష్టం చేశారు. 2018 నుంచి 2024 వరకు అనేక ఓబీ వర్క్స్‌కు టెండర్లు జరిగాయని... వాటికి సైట్ విజిట్ సర్టిఫికెట్ విధానం లేదని ప్రస్తావించారు.

ఏపీ ప్రభుత్వ సలహాదారు పదవి, మంతెన అనూహ్య నిర్ణయం

అమరావతి :ప్రకృతి వైద్య నిపుణులు డాక్టర్ మంతెన సత్యనారాయణ రాజు కీలక నిర్ణయం తీసుకున్నారు. ఏపీ ప్రభుత్వం తాజాగా ఆయన్ను ప్రకృతి వైద్య సలహాదారుగా నియమించింది. ప్రత్యేకంగా ఆశ్రమం నిర్వహణతో పాటుగా ఆరోగ్య పరమైన సూచనలు.. సలహాలు ఇవ్వటం ద్వారా మంతెన ప్రముఖ గుర్తింపు పొందారు. తాజాగా సీఎం చంద్రబాబు తో మంతెన సమావేశమయ్యారు. ఈ సమయంలో ప్రకృతి వైద్య సలహాదారుగా తన బాధ్యతల పైన చర్చించారు. అదే సమయంలో సలహాదారు హోదాలో తన నిర్ణయం ఏంటో వెల్లడించారు. ప్రకృతి వైద్య రంగంలో డాక్టర్ మంతెన సత్యనారాయణ రాజు అనుభవాన్ని వినియోగించుకునే ఉద్దేశంతో ప్రభుత్వం ఆయన్ను ప్రకృతి వైద్య సలహాదారుగా నియమించింది. డాక్టర్ రాజు రెండే ళ్ల పాటు ఈ పదవిలో కొనసాగుతారు. రాష్ట్రంలో యోగా, ప్రకృతి వైద్యానికి సంబంధించిన విధానా లపై ప్రభుత్వానికి డాక్టర్ రాజు సలహాలు, సూచనలు అందించనున్నారు. మంతెన ఇప్పటికే అమరావతి సమీపంలో మంతెన ఆరోగ్యాలయం పేరుతో ప్రకృతి చికిత్సాలయం, పరిశోధన కేంద్రాన్ని నిర్వహిస్తున్నారు. కాగా, ముఖ్యమంత్రి చంద్రబాబుతో మంతెన సత్యనారాయణ రాజు సమావేశం అయ్యారు. ముఖ్యమంత్రి డాక్టర్ మంతెన 35 సంవత్సరాల సేవలను ప్రశంసించారు. ప్రభుత్వం బిల్ గేట్స్ ఫౌండేషన్‌తో కలిసి సంజీవని ప్రాజెక్టు వంటి అనేక ఆరోగ్య కార్యక్రమాలను ప్రజల్లోకి తీసుకువెళ్లడానికి ప్రయత్నిస్తోందని, ఈ ప్రయత్నంలో డాక్టర్ మంతెన సత్యనారాయణ రాజు లాంటి నిపుణుల సలహాలు, సూచనలు ప్రజలకు ఎంతో మేలు చేస్తాయని ముఖ్యమంత్రి అభిప్రాయపడ్డారు. అందువల్ల, యోగా, నాచురోపతి విభాగం నుంచి ప్రభుత్వ సలహాదారుగా బాధ్యతలు స్వీకరించాలని ఆయన డాక్టర్ రాజు కు సూచించారు.

దీనికి స్పందనగా మంతెన తన అభిప్రా యాలను వెల్లడించారు. తాను ఏ హోదాలు, పోస్టులు తీసుకోకూడదనే నియమాన్ని పెట్టుకున్నానని వివరించారు. తాను వెనుక ఉండి ప్రభుత్వానికి సలహాలు, సూచనలు అందిస్తానని, ప్రభుత్వ సహకారం ఉంటే తాను చేస్తున్న పనికి రెట్టింపు ఉత్సాహంతో, ఎక్కువ సమయాన్ని కేటాయించి సేవ చేస్తానని పేర్కొన్నారు. అయితే, హోదా లేకపోతే మాటలకు గౌరవం ఉండదని, ఆచరణలోకి వెళ్లదని, పదవిలో ఉండి చెబితే అమలుకు అవకాశాలు ఎక్కువగా ఉంటా యని ముఖ్యమంత్రి వివరించారు. దీనివల్ల ప్రయోజనం ఎక్కువగా ఉంటుందని ముఖ్యమంత్రి పేర్కొన్నారు. దీంతో.. మంతెన తాను సలహాదారుగా ఉండాలంటే, క్యాబినెట్ హోదాతో వచ్చే ఏ సదుపాయాలనూ తాను తీసుకోనని స్పష్టం చేశారు. ఇందులో నెల జీతం, ప్రభుత్వ కారు, ఇతర ఖర్చులు, ఇంట్లో సహాయకుల జీతాలు, విమాన, రైలు టిక్కెట్లు, కార్యాలయ సదుపాయాలు వంటివి ఏవీ స్వీకరించనని స్పష్టం చేసారు. చివరకు మంతెన అభిప్రాయాలకు ముఖ్యమంత్రి అంగీకరించారు.

తిరుమల కిటకిట, ఓకే రోజు ఏడు వాహనాల్లో
శ్రీవారి దివ్య దర్శనం

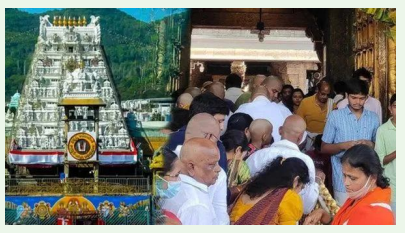

తిరుమల :రథసప్తమి వేళ తిరుమల భక్తులతో కిటకిటలాడుతోంది. శ్రీవారి సన్నిధిలో ఈ రోజు సూర్య జయంతి (రథస ప్తమి) పర్వదినం ఘనంగా జరుగుతోంది. బ్రహ్మోత్సవంలా జరిగే అపురూప సందర్భం. శ్రీ మలయప్ప స్వామి వారు (కోనేటిరాయుడు) ఏడు విభిన్న వాహ నాలపై (సప్త వాహన సేవలు) తిరుమాడ వీధుల్లో ఊరేగి భక్తులకు దివ్య దర్శనం అందిస్తున్నారు. తెలుగు రాష్ట్రాల్లోని ఇతర ప్రముఖ ఆలయాల్లోనూ రథసప్తమి వేడుకలు కొనసాగుతున్నాయి.తిరుమలలో రథసప్తమి ఒక చిన్న బ్రహ్మోత్సవంలా జరిగే అపురూప సందర్భం. స్వామి వారి దర్శనం కోసం నిన్న సాయంత్రం నుంచే భక్తులు మాడ వీధుల్లోని గ్యాలరీల్లో వేచి ఉన్నారు. టీటీడీ అధికారులు భక్తులకు అన్నప్రసాదం, పానీయాలు పంపిణీ చేస్తున్నారు. గ్యాలరీలు భక్తులతో కిటకిటలాడుతున్నాయి. ఈ ఉదయం 5:30 గంటలకు సూర్యప్రభ వాహన సేవతో స్వామివారి సేవలు ప్రారంభమయ్యాయి. సూర్యోదయ సమయంలో సూర్యప్రభపై శ్రీవారిని దర్శించడం భక్తులకు అద్భుత అనుభూతిని కలిగించింది. తర్వాత చిన్నశేష వాహనం, గరుడ వాహనం, హంస వాహనం, అశ్వ వాహనం, గజ వాహనం వంటి వాహనాలపై స్వామి వారు ఈ రోజు ఊరేగుతారు. రాత్రి 8:00 గంటలకు చంద్రప్రభ వాహన సేవతో ఈ దివ్య వాహన సేవలు ముగుస్తాయి. ఈ వేడుక నేపథ్యంలో ఆలయ మహద్వారం నుంచి స్వామివారి సన్నిధి వరకు వర్ణరంజిత పుష్పాలు, విద్యుత్? దీపాలతో అలంకరించారు. ఇందుకు పది టన్నుల సంప్రదాయ పువ్వులు వినియోగించారు.పెరిగిన భక్తుల రద్దీస్వామివారు విహరించనున్న తిరువీధుల్లో సకల ఏర్పాట్లూ చేపట్టారు.

TO-DAY TELANGANA Telugu News Paper నేటి తెలంగాణ తెలుగు దినపత్రిక నిజం మా నైజం

వయసు 18 ఏళ్లు నిండాక ఓటరుగా రిజిస్టర్ అవ్వండి.. యువతకు ప్రధాని మోదీ పిలుపు

న్యూ ఢిల్లీ, జనవరి 25: జాతీయ ఓటర్ల దినోత్సవం సందర్భంగా ప్రధాని యువతకు ప్రత్యేక పిలుపునిచ్చారు. 18 ఏళ్లు నిండిన వెంటనే ఓటరుగా రిజిస్టర్ అవ్వండని కోరారు. ఇది.. రాజ్యాంగపరమైన హక్కు మాత్రమే కాదు, భారత భవిష్యత్తును రూపొందించడంలో గొప్ప బాధ్యత కూడా అని మోదీ అన్నారు. భారతదేశ వ్యాప్తంగా ఇవాళ జాతీయ ఓటర్ల దినోత్సవం (National Votersμ Day) ఘనంగా జరుగుతోంది. ఈ సందర్భంగా ప్రధాని నరేంద్ర మోదీ యువతకు ప్రత్యేక పిలుపునిచ్చారు. మీ వయస్సు 18 ఏళ్లు నిండిన వెంటనే ఓటరుగా రిజిస్టర్ అవ్వండని కోరారు. ఈ రోజు భారత రాజ్యాంగం అమలులోకి వచ్చిన తేదీ జనవరి 26కు ముందు రోజు కావడంతో, ఇది.. రాజ్యాంగ నిర్మాతలకు నివాళులర్పించే అవకాశంగా తాను భావిస్తున్నానని ప్రధాని అన్నారు.ఇవాళ ప్రధాని మోదీ ఈ ఏడాది మొదటి 'మన్ కీ బాత్' (130వ ఎపిసోడ్)లో యువ ఓటర్ల నమోదు విషయంపై మాట్లాడారు. ఓటరు డెమాక్రసీ దేశానికి ఆత్మ అని, యువత ఓటరుగా మారినప్పుడు ఆ ఊరు, గ్రామం లేదా నగరం మొత్తం ఒక్కటై

స్వీట్లు పంచుకుని శుభాకాంక్షలు చెప్పాలని సూచించారు. ఇది ఓటు గురించి అవగాహన పెంచుతుందని ప్రధాని మోదీ చెప్పారు18 ఏళ్లు పూర్తయ్యాక ఓటరుగా రిజిస్టర్ అవ్వమని నా యువ స్నేహితులకు మళ్లీ పిలుపునిస్తున్నానని మోదీ అన్నారు. ఓటరుగా ఉండటం కేవలం రాజ్యాంగపరమైన హక్కు మాత్రమే కాదు, భారత భవిష్యత్తును రూపొందించడంలో ప్రతి పౌరుడికి గొప్ప బాధ్యత కూడా అని మోదీ తెలిపారు. ఎన్నికల ప్రక్రియలో గ్రాస్?రూట్ స్థాయిలో పనిచేసే వారందరినీ అభినందిస్తున్నానని, వారి కృషి వల్లే మన భారత ప్రజాస్వామ్యం బతికి ఉందని మోదీ చెప్పారు.అంతేకాదు, ఎక్స్ (ట్విట్టర్)లో కూడా ప్రధాని మోదీ ఓటర్ల దినోత్సవ శుభాకాంక్షలు తెలిపారు. 'జాతీయ ఓటర్ల దినోత్సవ శుభాకాంక్షలు. ఇది మన దేశ ప్రజాస్వామ్య విలువలపై విశ్వాసాన్ని మరింత బలోపేతం చేసే రోజు ఇది. ఎన్నికల సంఘం సిబ్బందికి అభినందనలు. ఓటరుగా ఉండటం రాజ్యాంగ హక్కు మాత్రమే కాదు, భారత భవిష్యత్తును రూపొందించే ముఖ్య బాధ్యత. ప్రజాస్వామ్య ప్రక్రియల్లో ఎల్లప్పుడూ పాల్గొని వికసిత భారత్ బలోపేతం చేద్దాం.' అని మోదీ తన సందేశంలో పేర్కొన్నారు.

జనవరి 25న జాతీయ ఓటరు దినోత్సవం.. ఈ రోజే ఎందుకు నిర్వహిస్తారంటే..

నేడు(జనవరి 25) జాతీయ ఓటరు దినోత్సవం. కేంద్ర ఎన్నికల సంఘం ప్రతీ ఏటా ఇదే రోజున ఈ వేడుకలను ఘనంగా నిర్వహిస్తోంది. ఇవాళ ఓటు హక్కుకు ఉండే ప్రాధాన్యత గురించి తెలియజేస్తూఅధికారులు వివిధ కార్యక్రమాలు నిర్వహిస్తుంటారు. నేడు(జనవరి 25) జాతీయ ఓటరు దినోత్సవం(చీఖ్అశీఅఖ్రీ ఎశీవతీం' ఖుఎ). కేంద్ర ఎన్నికల సంఘం ప్రతీ ఏటా ఇదే రోజున ఈ వేడుకలను ఘనంగా నిర్వహిస్తోంది. ఇవాళ ఓటు హక్కుకు ఉండే ప్రాధాన్యత గురించి తెలియజేస్తూ అధికారులు వివిధ కార్యక్రమాలు నిర్వహిస్తుంటారు. ఈ జాతీయ ఓటరు దినోత్సవాన్ని దివంగత మాజీ ప్రధాని మన్మోహన్ సింగ్ 2011లో ప్రారంభించారు. ఇక అప్పటి నుంచి ఏటా జనవరి 25వ తేదీన నేషనల్ ఓటర్స్ డే జరుపుకుంటున్నాం. అయితే జనవరి 25నే ఎందుకు నిర్వహిస్తారనే సందేహం చాలా మందిలో ఉంటుంది. అయితే దీని వెనుక ఉన్న అసలు కథ ఏమిటో ఇప్పుడు తెలుసుకుందాం..1950 జనవరి 25వ తేదీన జాతీయ ఎన్నికల సంఘం(సీఈసీ) ఏర్పాటు జరిగింది. ఈ క్రమంలో అనేక ఎన్నికలు నిర్వహించారు. అయితే కాలక్రమేణా 18 ఏళ్ల వయసు వచ్చిన వారంతా ఓటు హక్కుగ్రశీబ్ష్ట్ర జశీఅఅస్త్ర xఅఎఖు) పొందడానికి పెద్దగా ఆసక్తి చూపించక పోవడం, కొన్ని సందర్భాల్లో ఓటర్ల సంఖ్య 20 నుంచి 25 శాతానికి తగ్గిపోవడం ఎన్నికల సంఘం అధికారులు గుర్తించారు. ఇదే

విషయాన్ని 2011లో ఎన్నికల కమిషన్ మన్మోహన్ సింగ్ సర్కారుకు వివరించింది. దీంతో దీనిపై సుదీర్ఘంగా మన్మోహన్ ప్రభుత్వం చర్చించింది. దేశ యువత ఓటరుగా పేరు నమోదు చేసుకుని ఓటు హక్కు వినియోగించుకునేలా ప్రోత్సహించాలని భావించింది.ఈ ఉద్దేశంతో మన్మోహన్ సింగ్ సర్కారు 2011లో జనవరి25వ తేదీని జాతీయ ఓటరు దినోత్సవాన్ని జరుపుకోవాలని నిర్ణయించింది. ఇక అప్పటి నుంచి 25న భారతదేశంలో జాతీయ ఓటరు దినోత్సవాన్ని జరుపుకుంటూ వస్తోంది. ఇవాళ(ఆదివారం)16వ జాతీయ ఓటరు దినోత్సవం. ఈ ఏడాది నేషనల్ ఓటర్స్ డే థీమ్ ఏంటంటే.. 'మై ఇండియా, మై ఓట్ ఓటు'. దీని ట్యాగ్?లైన్ 'భారత ప్రజాస్వామ్యానికి కేంద్ర బిందువుగా పౌరుడు'. ఇక ఈ రోజున ఎన్నికల సంఘం ప్రజలు, విద్యార్థులకు ఓటు విలువ, ఎన్నికల ప్రాముఖ్యత గురించి పెద్ద ఎత్తున అవగాహన కల్పిస్తుంది. ఓటు ప్రాముఖ్యతతో పాటు ప్రజాస్వామ్య వ్యవస్థ గురించి వివరించేందుకు ప్రత్యేక కార్యక్రమాలను నిర్వహిస్తుంటుంది.ఓటింగ్ ఎందుకు ముఖ్యం? భారతదేశం ఒక ప్రజాస్వామ్య దేశం అనే విషయం అందరికీ తెలుసు. ఇక్కడ పౌరులకు తమ నాయకులను ఎన్నుకునే అధికారం ఉంది. ఎన్నికల ద్వారా తమకు నచ్చిన నాయకుడిని ఎన్నుకుంటారు. ఓటు అనేది ప్రజలకు అభివృద్ధి కోసం, సమాజం ఎదుర్కొంటున్న సమస్యలను పరిష్కరించే ప్రతినిధులను ఎన్నుకోవడానికి వీలు కల్పిస్తుంది. ప్రతి ఓటు ఎంతో ముఖ్యమైనదని, అది దేశ భవిష్యత్తును తీర్చిదిద్దగలదని 'జాతీయ ఓటర్ల దినోత్సవం' పౌరులకు గుర్తు చేస్తుంది.ఓటింగ్ వయస్సులో మార్పు ప్రస్తుతం మన దేశంలో 18 ఏళ్లు నిండిన వారికి ఓటు హక్కు కల్పిస్తున్నారు. అయితే గతంలో ఓటు వేయడానికి కనీస వయస్సు 21 సంవత్సరాలుగా ఉండేది. 1988లో అమల్లోకి వచ్చిన 61వ రాజ్యాంగ సవరణ ప్రకారం 21 నుంచి 18 ఏళ్లకు తగ్గించారు. ఈ మార్పు ఎక్కువ మంది యువత ప్రజాస్వామ్య ప్రక్రియలో పాల్గొనడానికి వీలు కల్పించింది.

గణతంత్ర వేడుకల్లో ముఖ్య అతిథిగా ఉర్సులా వాన్ డెర్ లేయన్

న్యూఢిల్లీ, జనవరి 25: 77వ గణతంత్ర దినోత్సవ వేడుకలకు దేశ రాజధాని న్యూఢిల్లీలోని కర్తవ్య పథ్ ముస్తాబు అయింది. సోమవారం జరిగే ఈ వేడుకల్లో ముఖ్య అతిథి ఇప్పటికే ఢిల్లీ చేరుకున్నారు.భారత 77వ గణతంత్ర దినోత్సవ వేడుకలు సోమవారం జరగనున్నాయి. ఈ వేడుకల్లో యూరోపియన్ కమిషన్ అధ్యక్షురాలు ఉర్సులా వాన్ డెర్ లేయెన్??తోపాటు యూరోపియన్ కౌన్సిల్ అధ్యక్షుడు ఆంటోనియో లూయిస్ శాంటోస్ డా కోస్టా ముఖ్య అతిథులుగా పాల్గొనున్నారు. ఇప్పటికే వీరు భారత్ చేరుకున్నారు. న్యూఢిల్లీ ఎయిర్ పోర్టులో వీరికి కేంద్ర వాణిజ్య, పరిశ్రమల శాఖ సహాయ మంత్రి జితిన్ ప్రసాద ఘన స్వాగతం పలికారు. జనవరి 27న జరగనున్న16వ భారత్, ఈయూ శిఖరాగ్ర సదస్సులో ప్రధాని మోదీతో కలిసి వీరు పాల్గొననున్నారు. భారత పర్యటనలో భాగంగా వీరు.. రాష్ట్రపతి ద్రౌపది ముర్ముతో సమావేశం కానున్నారు. మరోవైపు ఈ గణతంత్ర వేడుకలకు ఢిల్లీలోని కర్తవ్య పథ్ ఇప్పటికే ముస్తాబు అయింది.ప్రతి ఏటా జనవరి 26వ తేదీన దేశ రాజధాని న్యూఢిల్లీలో గణతంత్ర దినోత్సవ వేడుకలను ఘనంగా నిర్వహిస్తున్నారు. ప్రతి ఏటా ఈ వేడుకలకు ముఖ్య అతిథులుగా

ఏదో ఒక దేశానికి చెందిన ప్రముఖులు హాజరవుతూ వస్తున్న విషయం విదితమే. 2015 నుంచి ఈ గణతంత్ర దినోత్సవ వేడుకలకు హాజరైన ప్రముఖులను ఒకసారి పరిశీలిస్తే..2015లో జరిగిన గణతంత్ర దినోత్సవ పరేడ్‌లో అమెరికా అధ్యక్షుడు బరాక్ ఒబామా పాల్గొన్నారు. ఆయన ఈ పర్యటనతో భారత్, అమెరికా వ్యూహాత్మక మైత్రిని మరింత బలోపేతం చేసింది. 2016లో ఫ్రెంచ్ అధ్యక్షుడు ఫ్రాంకోయిస్ హోలాండ్ విచ్చేశారు. ఈ పర్యటన సందర్భంగా రాఫెల్ యుద్ధ విమానాలకు సంబంధించిన రక్షణ ఒప్పందాలు.. ఇరు దేశాల మధ్య జరిగాయి.2017లో అబుదాబి ప్రిన్స్ మొహమ్మద్ బిన్ జాయెద్ అల్ నహ్యాన్ హాజరయ్యారు. భారత్, గల్ఫ్ దేశాల మధ్య ఆర్థిక, ఇంధన రంగాలతోపాటు పరస్పర పెట్టుబడులతో సంబంధాలు బలపడ్డాయి.2018లో ఆసియన్‌లో సభ్య దేశాల అధినేతలు ఈ గణతంత్ర దినోత్సవ వేడుకల్లో పాల్గొన్నారు. ఇండో పసిఫిక్‌పై వారంతా దృష్టి సారించారు.2019లో దక్షిణాఫ్రికా దేశాధ్యక్షుడు సిరిల్ రామఫోసా హాజరయ్యారు. 2020లో బ్రెజిల్ అధ్యక్షుడు జైర్ బోల్సోనారో ఈ గణతంత్ర వేడుకలకు విచ్చేశారు.2021, 2022లో కోవిడ్ విజృంభించింది. ఈ నేపథ్యంలో గణతంత్ర వేడుకలు నిర్వహించ లేదు. ముఖ్య అతిథిగా ఏ దేశాధినేత హాజరు కాలేదు.2023లో ఈజిప్టు దేశాధ్యక్షుడు అబ్దేల్ ఫత్తా హాజరయ్యారు. 2024లో ఫ్రాన్స్ దేశాధ్యక్షుడు ఇమ్మాన్యుయేల్ మాక్రాన్ విచ్చేశారు. ఈ సందర్భంగా ఇరుదేశాల మధ్య మరోసారి కీలక ఒప్పందాలు జరిగాయి.2025లో ఇండోనేషియా అధ్యక్షుడు ప్రబోవో సుబియాంటో వచ్చారు. దీంతో భారత్, ఇండోనేషియాలో మధ్య సంబంధాలు మరింత బలపడ్డాయి.

యూపీఎస్సీ కొత్త కేడర్ పాలసీ: జోనల్ వ్యవస్థ రద్దు, సివిల్స్‌లో మంచి ర్యాంక్ వచ్చినా దూరంగా ఉన్న రాష్ట్రాల్లో పోస్టింగ్..!

సివిల్స్ అభ్యర్థులకు కేంద్రం కొత్త రూల్ ను తీసుకొచ్చింది. ఇకపై జోన్లకు బదులు రాష్ట్రాలను అక్షర క్రమంలో నాలుగు గ్రూపులుగా విభజించింది. దీని వల్ల మంచి ర్యాంక్ వచ్చిన వారికి సొంత రాష్ట్రం కేడర్ దక్కకపోతే.. దూరంగా ఉన్న రాష్ట్రాల్లో ఉద్యోగం చేయాల్సి ఉంటుంది. దీని వల్ల సౌత్ వాళ్లు నార్త్?లో, నార్త్ వాళ్లు సౌత్?లో ఉద్యోగాలు చేయాల్సి ఉంటుంది. జాతీయ సమగ్రత, పారదర్శకత కోసం ఈ మార్పులు తీసుకొచ్చినట్లు కేంద్రం ప్రకటించింది.సివిల్స్?కు ప్రిపేరయ్యే అభ్యర్థులకు ముఖ్యమైన అలర్ట్ ఇది. కేంద్ర ప్రభుత్వం పరిపాలన సంస్కరణల్లో భాగంగా.. ఆలిండియా అధికారుల కేటాయింపు విధానాన్ని మార్చేసింది. సివిల్స్ సర్వీసెస్???కు ఎంపికైన అభ్యర్థులకు ఇప్పటి వరకూ జోనల్ వ్యవస్థలో కేడర్

కేటాయిస్తున్నారు. ఇక నుంచి అక్షర క్రమంలో ఏర్పాటు చేసిన గ్రూపింగ్ విధానంలో సివిల్స్ క్యాండిడేట్లకు పోస్టింగులు ఇవ్వనున్నారు. వ్యవస్థలో మరింత పారదర్శకత తీసుకురావడం కోసం.. అన్ని రాష్ట్రాల కేడర్లు, జాయింట్ కేడర్లను ఆల్ఫాబెటికల్ క్రమంలో నాలుగు గ్రూపులుగా విభజించినట్లు డిపార్ట్?మెంట్ ఆఫ్ పర్సనల్ అండ్ ట్రైనింగ్ ప్రకటించింది.

ఘోర రోడ్డు ప్రమాదం.. ఏడుగురు స్పాట్ డెడ్..

గాంధీనగర్, జనవరి 25: గుజరాత్ బనాస్‌కాంతా జిల్లాలో జాతీయ రహదారిపై జరిగిన ఘోర రోడ్డు ప్రమాదంలో ఏడుగురు మృతి చెందారు. మరో ముగ్గురు తీవ్రంగా గాయపడ్డారు. అమీర్?గఢ్ తాలూకా ఇక్బాల్?గఢ్ సమీపంలోని పాలన్?పూర్ – అబు జాతీయ రహదారిపై ఈ ప్రమాదం జరిగింది. వేగంగా వస్తున్న ట్రక్కు.. అదుపు తప్పి ఎదురుగా వస్తున్న ఇన్నోవా వాహనాన్ని ఢీ కొట్టింది. దాంతో కారు బోల్తా కొట్టింది. ఈ ప్రమాదంపై సమాచారం అందుకున్న పోలీసులు వెంటనే ఘటనా స్థలానికి చేరుకుని.. స్థానికుల సహాయంతో సహాయక చర్యలు చేపట్టారు.క్షతగాత్రులను పాలన్?పూర్ ఆసుపత్రికి తరలించారు. వారి పరిస్థితి విషమంగా ఉందని వైద్యులు వెల్లడించారు. ఈ ప్రమాద సమయంలో ఇన్నోవా కారులో తొమ్మిది మంది ప్రయాణిస్తున్నారు. వీరంతా రాజస్థాన్?కు చెందిన వారని పోలీసులు తెలిపారు.ఈ ప్రమాదంపై కేసు నమోదు చేసి దర్యాప్తు చేపట్టినట్లు జిల్లా ఎస్పీ ప్రశాంత్ సుంబే వెల్లడించారు. ఈ ప్రమాదానికి కారణమైన ట్రక్కు డ్రైవర్ పరారీలో ఉన్నాడని.. అతడి కోసం గాలింపు చర్యలు చేపట్టినట్లు చెప్పారు. డ్రైవర్ నిర్లక్ష్యంగా వాహనం నడపడంతోపాటు.. రాంగ్ సైడ్?లో వాహనం రావడం వల్లే ఈ ప్రమాదం జరిగిందని తమ ప్రాథమిక విచారణలో వెల్లడైందని జిల్లా ఎస్పీ వివరించారు. మృతదేహాలను పోస్ట్?మార్టం నిమిత్తం ఆసుపత్రికి తరలించామన్నారు.

పాత ఉపాధి హామీ చట్టాన్ని పునరుద్ధరించాలి

న్యూఢిల్లీ, జనవరి 24: పాత ఉపాధి హామీ చట్టాన్ని పునరుద్ధరించాలని అఖిల భారత వ్యవసాయ కార్మిక సంఘం(ఏఐఏడబ్ల్యూయూ) ప్రధాన కార్యదర్శి బి.వెంకట్? డిమాండ్? చేశారు. ఇక్కడ జరుగుతున్న ఏఐఏడబ్ల్యూయూ జాతీయ సమావేశాల్లో శనివారం ఆయన మాట్లాడుతూ.. గతేడాది తెచ్చిన కొత్త ఉపాధి చట్టం పేదలపై ప్రాణాంతక దాడిగా అభివర్ణించారు. కొత్త చట్టంలో హక్కులు, భద్రత లేదని, గ్రామీణ పేదలకు ఈ చట్టంతో తీవ్ర నష్టం జరుగుతుందని పేర్కొన్నారు. పాత ఉపాధి హామీ చట్టం ద్వారా గత 15 ఏళ్లలో రూ.9.98 లక్షల కోట్లు ఖర్చు పెట్టారని, 4700 కోట్ల పనిదినాలు కల్పించారని తెలిపారు. కొత్త చట్టాన్ని వెనక్కి తీసుకునేందుకు రాబోయే నాలుగు నెలలు దేశవ్యాప్త పోరాటాలకు సిద్ధమవుతున్నామని, ఇందులోభాగంగా వచ్చే నెల 12న దేశవ్యాప్తంగా సమ్మె చేపట్టనున్నట్లు తెలిపారు.

45 మందికి పద్మశ్రీ అవార్డులు ప్రకటించిన కేంద్రం

న్యూఢిల్లీ, జనవరి 25: కేంద్ర ప్రభుత్వం ఆదివారం నాడు పద్మశ్రీ అవార్డులను ప్రకటించింది. ఈసారి మొత్తం 45 మందికి పద్మశ్రీ అవార్డులు బహూకరించనుంది. తెలంగాణకు చెందిన మామిడి రమారెడ్డికి పద్మశ్రీ అవార్డు దక్కింది. పాడి, పశుసంవర్ధక విభాగాల్లో సేవలకు గానూ ఆమెకు పద్మశ్రీ వచ్చింది. జన్యు సంబంధ పరిశోధనలకు గానూ డాక్టర్ కుమారస్వామి తంగరాజుకు పద్మశ్రీ వచ్చింది. ఆయన హైదరాబాద్?లోని సీసీఎమ్?బీలో పని చేస్తున్నారు.

వాహనదారులకు గుడ్‌న్యూస్..

టోల్ ప్లాజాల వద్ద 70 శాతం డిస్కౌంట్.. కేవలం 30 శాతమే చెల్లించాలివాహనదారులకు భారీ గుడ్‌న్యూస్ అందించింది కేంద్ర ప్రభుత్వం. టోల్ ప్లాజాల గుండా వెళ్లే వాహనాలకు భారీ ఉపశమనం కలిగించింది. ఇప్పుడు 70 శాతం డిస్కౌంట్‌తో టోల్ ట్యాంక్స్ చెల్లించాల్సి ఉంటుంది. కేవలం 30 శాతం మాత్రమే చెల్లించాలి. ఇది..జాతీయ రహదారులపై ప్రయాణించే లక్షలాది మంది వాహనదారులకు ప్రభుత్వం పెద్ద ఉపశమనం ప్రకటించింది. ట్రాఫిక్ జామ్?లు, దుమ్ము, అసౌకర్యం కొనసాగుతున్నప్పటికీ రోడ్డు నిర్మాణ సమయంలో కూడా పూర్తి టోల్ టాక్స్?లు వసూలు చేస్తున్నారని ప్రజలు తరచుగా ఫిర్యాదు చేస్తున్నారు. దీంతో కేంద్ర ప్రభుత్వం టోల్ టాక్స్ నిబంధనలలో గణనీయమైన మార్పులు చేసింది. ప్రయాణికులపై భారాన్ని గణనీయంగా తగ్గించింది.నిర్మాణ సమయంలో ప్రత్యక్ష ప్రయోజనాలు:రోడ్డు రవాణా, రహదారుల మంత్రిత్వ శాఖ 2008 నాటి జాతీయ రహదారి రుసుము నియమాలను సవరించింది. దీని ప్రకారం, రెండు లేన్ల జాతీయ రహదారిని నాలుగు లేన్లు లేదా అంతకంటే ఎక్కువ వెడల్పు చేస్తుంటే ఆ కాలంలో వాహనదారుల నుండి పూర్తి టోల్ పన్ను వసూలు చేయరు. నిర్మాణం ప్రారంభం నుండి ప్రాజెక్ట్ పూర్తయ్యే వరకు ప్రయాణికులు నిర్దేశించిన టోల్?లో 30 శాతం మాత్రమే చెల్లించాలి. దీంతో 70 శాతం తగ్గింపు లభిస్తుంది.

ఓటర్ల జాబితాలో తప్పులుంటే బీఎల్‌వోలపై చర్యలు

న్యూఢిల్లీ, జనవరి 24: ఓటర్ల జాబితా తయారీలో క్షేత్ర స్థాయిలో పనిచేసే బూత్? లెవల్? అధికారి(బీఎల్?ఓ) కీలకం. ఈ నేపథ్యంలో ఓటర్ల జాబితాలో తప్పులు లేకుండా చూడడం, జాబితా తయారీ పార దర్శకంగా, విశ్వసనీయ తను కలిగి ఉండడంపై ఎలక్షన్? కమిషన్?(ఈసీ) మరింతగా దృష్టి పెట్టింది. బీఎల్?ఓ నిర్లక్ష్యంగా వ్యవహరించినా, ఎన్నికల చట్టాలను ఉద్దేశ్యపూర్వకంగా ఉల్లంఘించినా చర్యలు తప్పవని హెచ్చరించింది. ఈ మేరకు కఠినమైన మార్గదర్శకాలను జారీ చేసింది. బీఎల్?ఓ నేరపూరిత దుష్ప్రవర్తనకు పాల్పడ్డాడని జిల్లా ఎన్నికల అ?ధికారి భావిస్తే రాష్ట్ర ఎన్నికల ప్రధాన అధికారి(సీఈఓ) ఆమోదంతో ఎఫ్?ఐఆర్? నమోదు చేయవచ్చని తెలిపింది. ఇలాంటి కేసుల్లో క్రమశిక్షణ చర్యలను సీఈఓ ముందస్తు అనుమతి లేకుండా ముగించడానికి వీలులేదని పేర్కొంది.

TO-DAY TELANGANA Telugu News Paper టుడే తెలంగాణ తెలుగు దినపత్రిక నిజం మా నైజం

నాంపల్లి అగ్ని ప్రమాదం.. మంటల్లో చిక్కుకున్న వారి ఆచూకీ లభ్యం

హైదరాబాద్, జనవరి 25: నాంపల్లి ఫర్నిచర్ గోదాంలో జరిగిన అగ్ని ప్రమాదంలో చిక్కుకున్న వారంతా మరణించారు. అందులో ఐదుగురి మృతదేహాలను పోలీసులు గుర్తించారు. బేబీ, నిఖిల్ మృతదేహాలను పోస్ట్?మార్టం నిమిత్తం ఉస్మానియా ఆసుపత్రికి పోలీసులు తరలించారు. మిగిలిన మూడు మృతదేహాలను తరలించేందుకు పోలీసులు ఏర్పాటు చేస్తున్నారు. వీరిలో ఇద్దరిని పోలీసులు గుర్తించారు. ఇంతియాజ్ (28), హబీబ్?గా గుర్తించారు. వీరి మృతదేహాలను సైతం ఉస్మానియా ఆసుపత్రికి తరలించనున్నారు. ఈ అగ్నిప్రమాదంలో వీరంతా మరణించడంతో.. వారి కుటుంబ సభ్యులు కన్నీరుమున్నీరు అవుతున్నారు.శనివారం నాంపల్లిలోని ఫర్నిచర్ దుకాణంలో ఒక్కసారిగా మంటలు చెలరేగాయి. నాలుగు అంతస్తుల భవనంలోని గ్రౌండ్ ఫ్లోర్?లో ఈ అగ్ని ప్రమాదం సంభవించింది. ఫైరింజిన్ల సాయంతో మంటలు ఆర్పేందుకు అగ్నిమాపక సిబ్బంది నిన్నటి నుంచి ప్రయత్నించిన సంగతి తెలిసిందే. ఈ ప్రమాదంలో మొత్తం ఆరుగురు చిక్కుకున్నారు. సెల్లారులోని వాచ్?మెన్ కుటుంబంలోని ఇద్దరు పిల్లలు, మరో కుటుంబంలోని నలుగురు చిక్కుకున్నారు. వారి జాడ కోసం పోలీసులు వెతికారు. అలా ఐదు మృతదేహాలను గుర్తించారు. అయితే రెస్క్యూ ఆపరేషన్?కు పొగ, వేడి అడ్డంకిగా మారింది. మరోవైపు బిల్డింగ్ ముందు భాగాన్ని పోలీసులు తవ్వించారు. ముందు భాగంలో తవ్వడం ద్వారా సెల్లార్?లోకి వెళ్లడానికి పోలీసులు రూట్ క్లియర్ చేసిన విషయం విదితమే.

నాంపల్లి అగ్నిప్రమాద ఘటనలో ఐదు మృతదేహాలు వెలికితీత

హైదరాబాద్, జనవరి 25: నాంపల్లిలోని ఫర్నిచర్ దుకాణంలో జరిగిన అగ్నిప్రమాద ఘటనలో సహాయక చర్యలు ముగిశాయి. 22 గంటల రెస్క్యూ ఆపరేషన్ తర్వాత.. ఐదు మృతదేహాలను వెలికితీశారు. ఈ ఘటనపై కేసు నమోదు చేసుకున్న పోలీసులు.. పలు అంశాలపై దర్యాప్తు చేస్తున్నారు. ..22గంటల రెస్క్యూ ఆపరేషన్?కి ఎండ్ కార్డ్ పడింది. నాంపల్లి ఫర్నిచర్ షాపులో జరిగిన అగ్ని ప్రమాదం ఐదుగురిని బలి తీసుకుంది. ఇందులో ఇద్దరు చిన్నారులుండటం అందరినీ కలచి వేస్తుంది. బీబీ, ఇంతియాజ్, హబీబ్‌లతో పాటు చిన్నారులు ప్రణీత్, అఖిల్?ల మృతదేహాలను ఉస్మానియా ఆస్పత్రి మార్చురీకి తరలించారు.నాంపల్లి అగ్నిప్రమాదం మంటలు చల్లారాయి. భవనంలో చిక్కుకున్న ఐదుగురు మృతదేహాలు వెలికి తీశారు. శనివారం మధ్యాహ్నం ఫర్నిచర్ షాపులో అగ్నిప్రమాదం జరిగింది. 22గంటలకు పైగా సెల్లార్?లో చిక్కుకుని ఐదుగురు మృత్యువాత పడ్డారు. మృతుల్లో ఇద్దరు చిన్నారులు అఖిల్?, ప్రణీత్? ఉన్నారు. మరో ముగ్గురు హబీబ్?, ఇంతియాజ్, బేబీగా గుర్తించారు. గుర్తుపట్టలేని స్థితిలో ఐదుగురి మృతదేహాలున్నాయి. ఉస్మానియా మార్చురీకి మృతదేహాల తరలించారు. ఐఛీూ టెస్టుల తర్వాత మృతదేహాలు కుటుంబ సభ్యులకు అప్పగించనున్నారు.బిల్డింగ్ ఓనర్, ఫర్నిచర్ షాపు నిర్వాహకులపై కేసు నమోదు చేస్తామన్నారు ఫైర్ డీజీ విక్రమ్ సింగ్. నిబంధనలకు విరుద్ధంగా సెల్లార్ వినియోగిస్తున్నారని, మ్యాట్రెస్ తయారీ మెటీరియల్స్, రెగ్జిన్ సెల్లార్?లో ఉంచారని తెలిపారు. ఒక ఫ్యామిలీకి కూడా సెల్లార్?లో అకాంబిడేషన్ ఇచ్చారన్నారు. పార్కింగ్? కోసం ఉండే సెల్లార్ ఇలా వినియోగించడంపై క్రిమినల్ చర్యలు తప్పవని హెచ్చరించారు.

కుమారస్వామి తంగరాజ్, మామిడి రామరెడ్డికి పద్మశ్రీ అవార్డులు..

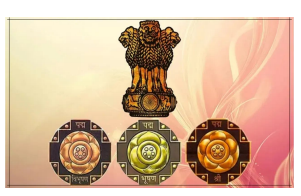

హైదరాబాద్, జనవరి 25: గణతంత్ర దినోత్సవం సందర్భంగా కేంద్ర ప్రభుత్వం 2026 ఏడాదికి సంబంధించి పద్మశ్రీ అవార్డులను ప్రకటించింది. 2026 ఏడాదికి సంబంధించి ప్రతిష్ఠాత్మక పద్మశ్రీ అవార్డులకు 45 మందిని ఎంపిక చేసింది. దీనికి సంబంధించి కేంద్ర ప్రభుత్వం 25 జనవరి ఆదివారం అధికారికంగా ప్రకటన విడుదల చేసింది.గణతంత్ర దినోత్సవం సందర్భంగా కేంద్ర ప్రభుత్వం 2026 ఏడాదికి సంబంధించి పద్మశ్రీ అవార్డులను ప్రకటించింది. 2026 ఏడాదికి సంబంధించి ప్రతిష్ఠాత్మక పద్మశ్రీ అవార్డులకు 45మందిని ఎంపిక చేసింది. దీనికి సంబంధించి 25 జనవరి ఆదివారం అధికారికంగా ప్రకటన విడుదల చేసింది. పద్మశ్రీ అవార్డులు భారతదేశంలోని అత్యున్నత పౌర పురస్కారాలలో ఒకటి.. వివిధ రంగాలైన కళలు, విద్య, పరిశ్రమలు, సాహిత్యం, శాస్త్రం, క్రీడలు, సామాజిక సేవ, మొదలగు వాటిలో విశిష్ట సేవలకు గుర్తింపుగా ఏటా గణతంత్ర దినోత్సవం (జనవరి 26) సందర్భంగా ప్రకటిస్తారు. రాష్ట్రపతి భవన్?లో జరిగే ప్రత్యేక వేడుకలో రాష్ట్రపతి చేతుల మీదుగా ఈ పురస్కారాలు ప్రదానం చేస్తారు..ఈ ఏడాది తెలుగు రాష్ట్రాలకు చెందిన ప్రముఖులకు పద్మ అవార్డులు వరించాయి. డాక్టర్? కుమారస్వామి తంగరాజ్?కు పద్మశ్రీ వరించింది. హైదరాబాద్?లోని జజవీదీలో పనిచేస్తున్న తంగరాజ్? కు.. జన్యుసంబంధ పరిశోధనలకు గాను పద్మశ్రీ అవార్డు దక్కింది.తెలంగాణకు చెందిన మామిడి రామరెడ్డికి పద్మశ్రీ అవార్డు దక్కింది. పాడి,పశుసంవర్ధక విభాగాల్లో సేవలకు గుర్తింపు లభించింది తంగరాజ్ ఎన్నో సేవలు.హైదరాబాద్‌లోని సెంటర్ ఫర్ సెల్యులార్ అండ్ మాలిక్యులర్ బయాలజీలో చీఫ్ సైంటిస్ట్‌గా పనిచేస్తున్న డాక్టర్ తంగరాజ్.. జన్యు సంబం ధిత పరిశోధనల్లో ప్రపంచస్థాయి గుర్తింపు పొందారు. భారతీయ జనాభా జన్యు వైవిధ్యంపై ఆయన చేసిన లోతైన అధ్యయనాలు వైద్య రంగంలో విప్లవాత్మక మార్పులు తెచ్చాయి. దక్షిణ ఆసియా ప్రజల పూర్వీకుల మూలాలను కనుగొనడంలో ఆయన కీలక పాత్ర పోషించారు. అలాగే, వంశపారంపర్యంగా వచ్చే వ్యాధుల నిర్ధారణలో ఆయన చేసిన కృషికి గానూ ఈ పద్మశ్రీ పురస్కారం లభించింది. ప్రస్తుతం ఆయన సి.డి.ఎఫ్.డి డైరెక్టర్?గా కూడా అదనపు బాధ్యతలు నిర్వర్తిస్తున్నారు.

భాగ్యనగరం నడిబొడ్డులో డ్రగ్స్ కలకలం.. ఐదుగురు విద్యార్థులు అరెస్ట్..!

హైదరాబాద్, జనవరి 25: తెలంగాణలో డ్రగ్స్ నెట్‌వర్క్‌పై పోలీసులు ఉక్కుపాదం మోపుతున్నారు. ఎన్ని సీరియస్? వార్నింగ్?లు ఇస్తున్నా.. ఎంత మందిని అరెస్టు చేస్తున్నా.. ఎంతగా నిఘా పెడుతున్నా డ్రగ్స్? కేసులు మాత్రం ఆగడం లేదు. ఇటీవల ముఖ్యంగా కాలేజీ స్టూడెంట్సే ఈ డ్రగ్స్ కేసుల్లో పట్టుబడడం ఆందోళన కలిగిస్తోంది. ఈగల్ టీమ్ నిర్వహించే ఆపరేషన్లలో షాకింగ్ నిజాలు బయటపడుతున్నాయి.తెలంగాణలో డ్రగ్స్ నెట్?వర్క్?పై పోలీసులు ఉక్కుపాదం మోపుతున్నారు. ఎన్ని సీరియస్? వార్నింగ్?లు ఇస్తున్నా.. ఎంత మందిని అరెస్టు చేస్తున్నా.. ఎంతగా నిఘా పెడుతున్నా డ్రగ్స్? కేసులు మాత్రం ఆగడం లేదు. ఇటీవల ముఖ్యంగా కాలేజీ స్టూడెంట్సే ఈ డ్రగ్స్ కేసుల్లో పట్టుబడడం ఆందోళన కలిగిస్తోంది. ఈగల్ టీమ్ నిర్వహించే ఆపరేషన్లలో షాకింగ్ నిజాలు బయటపడుతున్నాయి.తాజాగా హైదరాబాద్? మహానగరం నడిబొడ్డులో డ్రగ్స్ కలకలం సృష్టిస్తోంది. పంజాగుట్టలో పోలీసులు ఐదుగురిని అదుపులోకి తీసుకున్నారు. డ్రగ్స్ తీసుకుంటూ దొరికిన వీళ్లంతా విద్యార్థులే కావడం విశేషం. ఒకే కాలేజ్?లో చదువుకుంటున్న విద్యార్థులు డ్రగ్స్ తీసుకుంటున్నారన్న సమాచారం పోలీసులు దాడులు నిర్వహించారు. దీంతో విద్యార్థులు రెడ్?హ్యాండెడ్‌గా పట్టుబడ్డారు. వీళ్ల నుంచి 10 గ్రాముల వీణహీూ స్వాధీనం చేసుకున్నట్లు పోలీసులు తెలిపారు.పంజాగుట్ట పోలీస్ స్టేషన్ పరిధిలోని నాగార్జున సర్కిల్? దగ్గర ఈ డ్రగ్స్? దందాకి సంబంధించిన సమాచారం రావడంతో పోలీసులు సోదాలు చేసి వీరిని అరెస్టు చేశారు. వీళ్లకు డ్రగ్స్? ఎవరు సరఫరా చేస్తున్నారు.. ఈ నెట్?వర్క్?లో ఇంకా ఎవరెవరు ఉన్నారనే దానిపై విచారణ చేస్తున్నారు. మరోవైపు ఈ డ్రగ్ కల్చర్?పై తెలంగాణ పోలీస్ శాఖ సీరియస్ యాక్షన్?కు దిగింది. నిందితులు ఎవరైనా, ఎంతటి వారైనా వదిలే ప్రసక్తే లేదని హెచ్చరిస్తోంది. యువతను మత్తు ఊబిలోకి లాగుతున్న ఇలాంటి ముఠాల సమాచారం తెలిస్తే వెంటనే సమాచారం ఇవ్వాలని పోలీసులు కోరారు.

కీలక నిర్ణయం తీసుకున్న తెలంగాణ ప్రభుత్వం.. ఆ లిస్టులో 14 కులాలు..

హైదరాబాద్, జనవరి 25: తెలంగాణలో అత్యంత వెనుకబడిన తరగతుల (ఎంబీసీ) జాబితాలోకి మరో 14 కులాలను చేర్చాలని రాష్ట్ర ప్రభుత్వం నిర్ణయించింది. ప్రస్తుతం ఈ జాబితాలో 36 కులాలు ఉండగా.. కొత్తగా చేరే దాసరి, జంగం, పంబాల, వాల్మీకి బోయ వంటి కులాలతో కలిపి మొత్తం సంఖ్య 50కి చేరనుంది. ఈ మేరకు బీసీ కమిషన్ సిఫార్సులతో కూడిన నివేదికను ప్రభుత్వం త్వరలో కేంద్రానికి పంపనుంది. దీనివల్ల సుమారు 11 లక్షల మందికి కేంద్రం నుంచి డీఎన్టీ (DNT) సర్టిఫికెట్లు లభిస్తాయి. తద్వారా విద్య, వైద్యం, గృహ వసతి కల్పించే కేంద్ర పథకం 'సీడ్' (SEED) ప్రయోజనాలు ఈ సంచార జాతులకు నేరుగా అందుతాయి.తెలంగాణ రాష్ట్రంలో అత్యంత వెనుకబడిన తరగతుల (ఎంబీసీ) జాబితాను విస్తరించాలని ప్రభుత్వం నిర్ణయించింది. ఈ మేరకు ప్రస్తుతం ఉన్న జాబితాకు అదనంగా మరో 14 కులాలను చేర్చి.. ఆ వివరాలను కేంద్ర ప్రభుత్వానికి పంపేందుకు రంగం సిద్ధం చేసింది.దీనివల్ల రాష్ట్రంలో సంచార జాతుల సంఖ్య 50కి చేరనుంది.ఈ నిర్ణయం ద్వారా వేలాది కుటుంబాలకు కేంద్ర, రాష్ట్ర ప్రభుత్వాల సంక్షేమ ఫలాలు అందనున్నాయి.ఎంబీసీ జాబితాలో చేరనున్న కొత్త కులాలు..రాష్ట్ర బీసీ కమిషన్

సిఫార్సుల మేరకు ప్రభుత్వం ఈ 14 కులాలను గుర్తించింది. దాసరి (బెగ్గరి), జంగం, పంబాల, వాల్మీకి బోయ, తల్యారీ, చుండువాళ్లు, యాట, కునపులి, రాజానాల, బుక్క అయ్యావార్స్, సిద్దుల, సిక్లిగర్, ఫకీర్, గుడ్డి ఏలుగు వాళ్లు. ప్రస్తుతం ఎంబీసీ జాబితాలో 36 కులాలు ఉండగా.. తాజా మార్పులతో ఈ సంఖ్య 50కి పెరుగుతుంది. ఈ కులాల సామాజిక, ఆర్థిక స్థితిగతులపై వచ్చిన దరఖాస్తులను పరిశీలించిన బీసీ కమిషన్.. వీరిని ఎంబీసీ పరిధిలోకి తీసుకురావాలని ప్రభుత్వానికి నివేదించింది.కేంద్ర ప్రభుత్వ 'సీడ్' పథకం ప్రయోజనాలు..ఎంబీసీ జాబితాలో చేరిన కులాలకు కేంద్ర ప్రభుత్వం డీనోటిఫైడ్ ట్రైబల్ (DNT) సర్టిఫికెట్లను జారీ చేస్తుంది. దీనివల్ల కేంద్ర సామాజిక న్యాయ మంత్రిత్వ శాఖ అమలు చేస్తున్న 'స్కీమ్ ఫర్ ఎకనామిక్ ఎంపవర్మెంట్ ఆఫ్ డీఎన్టీస్' (SEED) పథకం కింద పలు ప్రయోజనాలు లభిస్తాయి. పోటీ పరీక్షలకు సిద్ధమయ్యే విద్యార్థులకు ఉచిత కోచింగ్.. కుటుంబ సభ్యులందరికీ మెరుగైన వైద్య సదుపాయాలు.. సొంత ఇంటి కల నెరవేర్చుకోవడానికి ఆర్థిక సాయం.. స్వయం ఉపాధి కోసం తక్కువ వడ్డీకే రుణాలు లాంటివి అందజేస్తారు.రాష్ట్ర ప్రభుత్వం ఇటీవల నిర్వహించిన సమగ్ర కుల సర్వే ప్రకారం తెలంగాణలో ఎంబీసీల జనాభా సుమారు 11 లక్షలకు పైగా ఉన్నట్లు అంచనా. ఇందులో వడ్డెర, బోయ కులాల జనాభా సగం కంటే ఎక్కువగా ఉన్నప్పటికీ.. మిగిలిన చిన్న కులాల వారు తీవ్రమైన పేదరికంలో మగ్గుతున్నారు.సంచార జీవనం గడిపే ఈ జాతులకు శాశ్వత చిరునామా లేకపోవడం వల్ల ఇప్పటివరకు ప్రభుత్వ పథకాలు అందడం లేదు. తాజాగా కేంద్రానికి పంపనున్న జాబితా ద్వారా వీరందరికీ డీడబ్ల్యూబీడీఎన్ సీ (ణఐదీణచీజ) బోర్డు ద్వారా ప్రత్యేక గుర్తింపు లభించనుంది. దీనివల్ల అట్టడుగున ఉన్న ఈ 14 కులాల ప్రజల జీవనప్రమాణాలుమెరుగుపడతాయని అధికారులు భావిస్తున్నారు

సింగరేణి స్కాంలో రేవంత్ రెడ్డినే లబ్ధిదారుడు: హరీశ్‌రావు

హైదరాబాద్, జనవరి 25 సీఎం రేవంత్‌రెడ్డిపై మాజీ మంత్రి, సిద్దిపేట ఎమ్మెల్యే తన్నీరు హరీశ్?రావు (ఝుతీఅంష్ట ఝుశీ) సంచలన వ్యాఖ్యలు చేశారు. సింగరేణి స్కాంలో రేవంత్?రెడ్డినే లబ్ధిదారుడని షాకింగ్ కామెంట్స్ చేశారు. స్కాంలు, కాంగ్రెస్ అరాచకాలతో సింగరేణి సంస్థపై భారం పెరిగిందని విమర్శించారు. కాంగ్రెస్ పాలనలో స్కీంలు లేవు.. కానీ స్కాంలు పెరిగిపోయాయని ఆరోపణలు చేశారు. జాబ్ క్యాలెండర్? కాదని.. రేవంత్?రెడ్డి స్కాంల క్యాలెండర్??ను తెచ్చారని ఆక్షేపించారు. ఆంధ్రా నేతలతో రేవంత్?రెడ్డి చేతులు కలిపి.. నదీ జలాల్లో తెలంగాణకు అన్యాయం చేస్తున్నారని తీవ్ర ఆగ్రహం వ్యక్తం చేశారు. ఆదివారం తెలంగాణ భవన్?లో హరీశ్?రావు మీడియాతో మాట్లాడారు.ఆ స్కాంపై సుప్రీంకోర్టు జడ్జితో విచారణ జరిపించాలి..కాంగ్రెస్?లో అత్యుత్తమ హోదా పొందటానికి అందరికంటే ఎక్కువ అర్హత ఉన్న నాయకుడు డిప్యూటీ సీఎం మల్లు భట్టి విక్రమార్కనేనని హరీశ్?రావు చెప్పుకొచ్చారు. అంతటి అనుభవం ఉన్న భట్టి విక్రమార్క.. రేవంత్?రెడ్డి కళ్లల్లో ఆనందం కోసం పనిచేయటం బాధాకరమని పేర్కొన్నారు. సింగరేణి స్కాంపై సీబీఐ లేదా సుప్రీంకోర్టు జడ్డితో విచారణ జరిపించాలని డిమాండ్ చేశారు. భట్టి లబ్ధిదారుడా లేదా అనేది విచారణలో తేలుతుందని తెలిపారు. అవినీతి ఆరోపణలు వచ్చినప్పుడు గతంలో మంత్రులు రాజీనామా

చేసేవారని ప్రస్తావించారు. సింగరేణి ఓబీ వర్క్స్?కు సైట్ విజిట్ సర్టిఫికెట్ విధానం తెచ్చిందే కాంగ్రెస్? అని గుర్తుచేశారు. తనకు లేఖ రాస్తే.. ముఖ్యమంత్రితో మాట్లాడుతానని భట్టి అనటం హాస్యాస్పదంగా ఉందని ఎద్దేవా చేశారు. రేపో, మాపో తమకు మరో ప్రేమ లేఖ(సిట్ నోటీసు) వస్తుందని సెటైర్లు గుప్పించారు.టెండర్లను రద్దు చేయాలి..మే 2025లో కాంగ్రెస్ ప్రభుత్వం ఓబీ వర్క్స్ కోసం సైట్ విజిట్ సర్టిఫికెట్ విధానం తీసుకొచ్చిందని హరీశ్?రావు ప్రస్తావించారు. ఓబీ వర్క్స్?లో? మొదటి లబ్ధిదారుడు ముఖ్యమంత్రి బావమరిది సృజన్ రెడ్డినేనని ఆరోపణలు చేశారు. నైనీ బ్లాక్ టెండర్లు కాదని.. సైట్ విజిట్ సర్టిఫికెట్ మీద జరిగిన అన్ని టెండర్లను రద్దు చేయాలని డిమాండ్ చేశారు. 2025 మే నుంచి ఎంతమందికి సైట్ విజిట్ సర్టిఫికెట్ ఇచ్చారో శ్వేతపత్రం విడుదల చేయాలని డిమాండ్ చేశారు. ముఖ్యమంత్రిని బొగ్గు స్కాం నుంచి బయట పడేయటానికి ప్రయత్నం చేసి భట్టివిక్రమార్క విఫలమయ్యారని విమర్శించారు. భట్టి మాటల గారడితో మసిపూడి మారేడుకాయ చేసే ప్రయత్నం చేశారని ఎద్దేవా చేశారు. సింగరేణి స్కాంలో లబ్ధిదారులు ఎవరు..? నష్టం ఎంత..? ఎవరు బాధ్యులో.. భట్టివిక్రమార్క సమాధానం చెప్పాలని డిమాండ్ చేశారు.భట్టి రక్షిస్తున్నారు..సీఎం రేవంత్?రెడ్డి బావమరిది బాగోతం బయటపడకుండా.. భట్టి రక్షిస్తున్నారని హరీశ్?రావు ఆరోపించారు. కాంగ్రెస్ నేతల స్వార్థం? కోసం వారికి అనుకూలంగా సింగరేణి విధానాలను మార్చారని ఆక్షేపించారు. 2018లోనే సైట్ విజిట్ సర్టిఫికెట్ ఉందని భట్టి తప్పుదోవ పట్టిస్తున్నారని మండిపడ్డారు. భారతదేశంలో ఓబీ వర్క్స్ సైట్ విజిట్ సర్టిఫికెట్ విధానమే లేదని స్పష్టం చేశారు. 2018 నుంచి 2024 వరకు అనేక ఓబీ వర్క్స్?కు టెండర్లు జరిగాయని... వాటికి సైట్ విజిట్ సర్టిఫికెట్ విధానం లేదని ప్రస్తావించారు. సైట్ విజిట్ సర్టిఫికెట్ కోసం కాంట్రాక్టర్లతో ఏర్పాటు చేసిన మీటింగ్ మినిట్స్ ఆఫ్ ద బుక్?ను బయట పెట్టాలని కోరారు. మైనింగ్?లో అనుభవం ఉన్న కాంట్రాక్టర్?లను పక్కన పెట్టాలని సూచించారు. కాంగ్రెస్ అధికారికంలోకి వచ్చాక? సింగరేణిలో బొగ్గు ఉత్పత్తి తగ్గిందని హరీశ్?రావు ఆరోపించారు.

బంగారు వర్ణంలో మెరిసిపోతున్న మేడారం.. వనదేవతల దర్శనం కోసం పోటెత్తున్న భక్తులు..!

మేడారానికి భక్తులు పెద్ద ఎత్తున తరలివస్తున్నారు. వనదేవతలు సమ్మక్క, సారలమ్మలను దర్శించుకొని మొక్కులు చెల్లించుకుంటున్నారు. మహా జాతర సమీపిస్తుండడంతో రోజురోజుకు భక్తుల రద్దీ పెరుగుతోంది. మహా జాతర ముందే.. ఆంధ్రప్రదేశ్, తెలంగాణతో పాటు.. వివిధ ప్రాంతాల నుంచి భక్తజనం లక్షలాదిగా తరలివస్తున్నారు. దీంతో మేడారంలో ఉదయం నుంచి రాత్రి వరకు భక్తుల రద్దీ కొనసాగుతోంది. మేడారానికి భక్తులు పెద్ద ఎత్తున తరలివస్తున్నారు. వనదేవతలు సమ్మక్క, సారలమ్మలను దర్శించుకొని మొక్కులు చెల్లించుకుంటున్నారు. మహా జాతర సమీపిస్తుండడంతో రోజురోజుకు భక్తుల రద్దీ పెరుగుతోంది.మహా జాతర ముందే.. ఆంధ్రప్రదేశ్, తెలంగాణతోపాటు..వివిధ ప్రాంతాల నుంచి భక్తజనం లక్షలాదిగా తరలివస్తున్నారు. దీంతో మేడారంలో ఉదయం నుంచి రాత్రి వరకు భక్తుల రద్దీ కొనసాగుతోంది. ప్రత్యేకించి.. మేడారంలోని పలు ప్రాంతాల్లో ఉదయం–సాయంత్రం– రాత్రి

వేళ్లలోని డ్రోన్ దృశ్యాలు స్పెషల్ అట్రాక్షన్‌గా నిలుస్తున్నాయి. సమ్మక్క–సారలమ్మ గద్దెల ప్రాంగణం రాత్రి వేళ బంగారు వర్ణంలో మెరిసిపోయింది. ఆయా దృశ్యాలను చూసేందుకు రెండు కళ్లు చాలవన్నట్లుగా ఉన్నాయి.సెలవు దినాలు కావడంతో మేడారం వైపు జనం అడుగులు పడుతున్నాయి. భక్తుల రద్దీ దృష్ట్యా అధికారులు అన్ని ఏర్పాట్లు పూర్తి చేస్తున్నారు. తెలంగాణలోని వివిధ ప్రాంతాల నుంచి వచ్చే ఆర్టీసీ బస్సులన్నీ భక్తులతో కిక్కిరిసిపోతున్నాయి. ప్రైవేటు వాహనాల్లోనూ వేలల్లో తరలివస్తున్నారు. నార్లాపూర్, ఊరట్టం, మేడారంలోని ఖాళీ స్థలాలు, జాతర పరిసరాల్లో ప్రైవేటు వాహనాల జాతర కొనసాగుతోంది. వీటికి సంబంధించిన డ్రోన్ దృశ్యాలు అలరిస్తున్నాయి. మేడారం దార్లు, సెంటర్లు, సర్కిల్స్? అన్నీ..కలర్ ఫుల్ విద్యుత్ దీపాలతో వెలుగులు విరజిమ్ముతున్నాయి.అటు.. మేడారం ప్రధాన రహదారులు, జంపన్నవాగు పరిసరాల్లో, అద్దె సత్రాల్లో ఎక్కడ చూసినా భక్తులే దర్శనమిస్తున్నారు. గద్దెల పరిసరాల్లో రద్దీ పెరగడంతో చుట్టుపక్కల ఉన్న మార్గాలన్నీ మూసివేసి క్యూలైన్ల ద్వారా మాత్రమే భక్తులను అనుమతించారు. దీంతో.. క్యూ లైన్లు కిలోమీటర్ల మేర రద్దీని తలపిస్తున్నాయి. మొత్తంగా.. మేడారంలో భక్తుల రద్దీ.. నాలుగు రోజుల ముందే మహాజాతరను కళ్లకు కడుతోంది.

తెలంగాణ మున్సిపల్ ఎన్నికలపై అప్డేట్.. జిల్లా కలెక్టర్లకు SEC కీలక ఆదేశాలు

తహైదరాబాద్, జనవరి 25:లంగాణలో మున్సిపల్ ఎన్నికల నగారా మోగేందుకు ముహూర్తం దగ్గరపడుతోంది. ఎన్నికలను అత్యంత పారదర్శకగా, నిష్పక్షపాతంగా నిర్వహించడమే లక్ష్యంగా రాష్ట్ర ఎన్నికల సంఘం (SEC) యుద్ధప్రాతిపదికన ఏర్పాట్లు చేస్తోంది. శనివారం హైదరాబాద్?లోని ఎన్నికల సంఘం కార్యాలయంలో సాధారణ, వ్యయ పరిశీలకులకు వారి విధులపై ప్రత్యేక శిక్షణా కార్యక్రమాన్ని నిర్వహించారు.రాష్ట్ర ఎన్నికల కమిషనర్ రాణి కుముదిని ఈ సందర్భంగా మాట్లాడుతూ.. ఎన్నికల ప్రక్రియలో పరిశీలకుల పాత్ర అత్యంత కీలకమని స్పష్టం చేశారు. అభ్యర్థుల ఖర్చుల నియంత్రణ, ప్రవర్తనా నియమావళి అమలు, క్షేత్రస్థాయిలో తలెత్తే సవాళ్లను సమర్థవంతంగా ఎదుర్కోవడంపై అధికారులకు అవగాహన కల్పించారు. మున్సిపల్ శాఖ కమిషనర్ డాక్టర్ టీకే శ్రీదేవి, ఎస్?ఈసీ కార్యదర్శి లింగ్యానాయక్ ఈ కార్యక్రమంలో పాల్గొని ఎన్నికల నిర్వహణలో పాటించాల్సిన సాంకేతిక అంశాలను వివరించారు.వీడియో కాన్ఫరెన్స్ సమీక్ష శిక్షణ అనంతరం రాణి కుముదిని 32 జిల్లాల కలెక్టర్లు, పోలీస్ అధికారులతో వీడియో కాన్ఫరెన్స్ నిర్వహించారు. ఈ సమీక్షలో కీలక ఆదేశాలు జారీ

చేశారు. పోలింగ్, కౌంటింగ్ సిబ్బంది ఎంపిక ప్రక్రియ పూర్తి చేయాలన్నారు. మౌలిక సదుపాయాలతో కూడిన కేంద్రాల గుర్తింపు, సున్నితమైన ప్రాంతాల మ్యాపింగ్, బ్యాలెట్ బాక్సులు, ఈవీఎంలు, ఇతర సామగ్రిని సిద్ధం చేయడంపై చర్చించారు.ఈ సందర్భంగా ఎన్నికల నిర్వహణకు యంత్రాంగం సిద్ధంగా ఉందని, శాంతిభద్రతల విషయంలో తగిన జాగ్రత్తలు తీసుకుంటున్నామని అన్ని జిల్లాల కలెక్టర్లు నివేదించారు. రాష్ట్ర ప్రభుత్వం నుంచి గ్రీన్ సిగ్నల్ రాగానే ఎన్నికల నోటిఫికేషన్ విడుదల చేసేందుకు ఎస్?ఈసీ సర్వం సిద్ధం చేసింది. రాబోయే వారం రోజుల్లోనే మున్సిపల్ ఎన్నికల షెడ్యూల్ వెలువడే అవకాశం ఉందని సమాచారం. ఓటర్ల జాబితా సవరణ, వార్డుల వారీగా ఓటర్ల విభజన ఇప్పటికే పూర్తి కావడంతో అధికారులు ఇప్పుడు క్షేత్రస్థాయి పనులపై దృష్టి సారించారు. కాగా, మున్సిపల్ ఎన్నికల కోసం ఆశావాహులు ఎదురు చూస్తున్నారు. ఈ ఎన్నికల్లో సత్తా చాటాలని అన్ని పార్టీలు ఉవ్విలూరుతున్నాయి. గ్రామ పంచాయతీ ఎన్నికల్లో మెజార్టీ స్థానాలు దక్కించుకున్న అధికార కాంగ్రెస్ అదే ఊపును ఈ ఎన్నికల్లోనూ కొనసాగించాలని భావిస్తోంది.

TO-DAY TELANGANA Telugu News Paper టుడే తెలంగాణ తెలుగు దినపత్రిక నిజం మా నైజం

ఏపీ ప్రజలకు ప్రభుత్వం అదిరే గుడ్ న్యూస్.. రాష్ట్రంలో వారందరికీ ఉచిత సేవలు.. గ్రామాల్లో కూడా..

ఆంధ్రప్రదేశ్ :ఏపీలోని కూటమి ప్రభుత్వం కొత్త నిర్ణయాలు తీసుకుంటుంది. ప్రజలకు ఉపయోగపడేలా గ్రామీణ ప్రాంతాలకు కూడా వైద్య సేవలను మరింతగా విస్తరించే ప్రయత్నం చేస్తోంది. ఉచితంగా మెరుగైన వైద్య సేవలు అందించేందుకు కృషి చేస్తోంది. అందులో భాగంగా కూటమి సర్కార్ మరో నిర్ణయం తీసుకుంది.ఏపీలోని కూటమి ప్రభుత్వం మరో కీలక నిర్ణయం తీసుకుంది. రాష్ట్రంలోని కిడ్నీ రోగులకు ప్రయోజనం చేకూర్చే నిర్ణయం తీసుకుంది. కిడ్నీ రోగులు డయాలసిస్ చేయించుకోవాల్సి ఉంటుంది. ఇందుకోసం పట్టణాలు, సిటీలోని ఆస్పత్రులకు వెళ్లాల్సి ఉంటుంది. ఇందుకోసం జర్నీ ఖర్చులతో పాటు ఆస్పత్రుల ఖర్చులు బోల్డెంత అవుతాయి. కిడ్నీ రోగులకు ఇది భారంతో కూడుకున్న పని. ఇక సామాన్య, మధ్యతరగతి ప్రజలకు ఇది పెద్ద ఆర్థిక భారమని చెప్పవచ్చు. దీంతో కిడ్నీ రోగులకు భారీ ఊరట కలిగించింది ఏపీ ప్రభుత్వం. ఈ మేరకు ఏపీ వైద్య, ఆరోగ్యశాఖ మంత్రి సత్యకుమార్ యాదవ్ కీలక ప్రకటన చేశారు. రాష్ట్రవ్యాప్తంగా గ్రామీణ, గిరిజన ప్రాంతాల్లో కొత్తగా డయాలసిస్ కేంద్రాలను ప్రవేశపెడుతున్నట్లు వెల్లడించారు.13 కొత్త డయాలసిస్ కేంద్రాలు రాష్ట్రవ్యాప్తంగా 13 డయాలసిస్ కేంద్రాలను కొత్తగా త్వరలో ఏర్పాటు చేయనున్నట్లు సత్యకుమార్ యాదవ్ తాజాగా

ప్రకటించారు. వీటిని గ్రామీణ, గిరిజన ప్రాంతాల్లో నెలకొల్పనున్నట్లు తెలిపారు. ఇప్పటికే ప్రభుత్వ అధ్వర్యంలో కొన్ని డయాలసిస్ కేంద్రాలు నడుస్తుండగా.. వీటితో కలిపి మొత్తం 25 కేంద్రాలు సేవలు అందిస్తాయని చెప్పారు. దీని వల్ల సామాన్యులు ఉచితంగా డయాలసిస్ సేవలు పొందవచ్చని, ముఖ్యంగా మారుమూల గ్రామాల్లోని కిడ్నీ రోగులకు ఉపయోగపడతాయని తెలిపారు. సెకండరీ హాస్పిటల్స్?లో వీటిని ఏర్పాటు చేయనున్నామని, ఇందుకోసం చర్యలు ప్రారంభించినట్లు స్పష్టం చేశారు. కొత్తగా ఏర్పాటు చేయనున్న వాటిల్లో రెండు కేంద్రాలను గిరిజన ప్రాంతాల్లో అందుబాటులోకి తీసుకురావాలని నిర్ణయించా మన్నారు. త్వరలోనే ఈ రెండు నెలకొల్పుతామని, మిగతా 11 కేంద్రాలు ఏప్రిల్ నాటికి ప్రారంభిస్తామన్నారు.నిధులు మంజూరు ప్రధానమంత్రి నేషనల్ డయాలసిస్ ప్రొగ్రామ్ క్రింది వీటిని ఏర్పాటు చేయనున్నట్లు సత్యకుమార్ యాదవ్ చెప్పారు. ఇప్పటికే నిధులు మంజూరు అయ్యాయన్నారు. ప్రస్తుతం ఇవి టెండర్ దశలో ఉన్నాయన్నారు. ప్రకాశం జిల్లా అద్దంకి, కొండపి, నంద్యాల జిల్లాలోని సున్నిపెంట, పశ్చిమ గోదావరి జిల్లాలోని భీమవరం, కడప జిల్లాలోని జమ్మలమడుగు, మైదుకూరు, చిత్తూరు జిల్లాలోని పీలేరు, నెల్లూరు జిల్లాలోని వెంకటగిరి, పార్వతీపురం మన్యం జిల్లాలోని సీతంపేట, విజయనగరం జిల్లాలోని ఎస్.కోట, తిరుపతి జిల్లాలోని రైల్వేకొండూరు, తూర్పుగోదావరి జిల్లాలోని కొవ్వూరు, ఎన్టీఆర్ జిల్లాలోని నందిగామ ప్రాంతాల్లో డయాలసిస్ కేంద్రాలు ఏర్పాటు కానున్నట్లు పేర్కొన్నారు. స్థానిక ఎమ్మెల్యేల నుంచి వచ్చిన వినతులతో స్పందించి ఈ కేంద్రాలను మంజూరు చేసినట్లు చెప్పారు. రూ.11.03 కోట్లు ఖర్చు పెట్టి వీటిని అందుబాటులోకి తెస్తున్నట్లు తెలిపారు. ప్రతీ కేంద్రంలో రూ.85 లక్షల విలువ చేసే పరికరాలు ఉంటాయన్నారు. కూటమి ప్రభుత్వం అందుబాటులోకి వచ్చాక కొత్తగా ఇప్పటికే 12 డయాలసిస్ కేంద్రాలు ఏర్పాటు చేశామన్నారు.

మన్‌కీ బాత్‌లో అనంత ప్రజల కృషిని అభినందించిన ప్రధానమంత్రి మోదీ

అనంతపురం జిల్లాలో జలసంరక్షణపై ప్రధాని మోదీ ప్రశంసలు కురిపించారు. అనంతపురంలో జలసంరక్షణతో పచ్చదనం పెరిగిందన్నారు. ప్రజల భాగస్వామ్యంతో జలాశయాలను శుద్ధిచేశారని చెప్పారు. 10 జలాశయాలను పునరుద్ధరించారని, ఏడు వేలకుపైగా మొక్కలను నాటారని ప్రధాని అభినందించారు. జలసంరక్షణకు కృషి చేయడాన్ని ప్రజలు కర్తవ్యంగా భావించారని మోదీ దేశ ప్రజలకు వివరించారు.అనంతపురం జిల్లాలో జలసంరక్షణపై ప్రధాని మోదీ ప్రశంసలు కురిపించారు. అనంతపురంలో జలసంరక్షణతో పచ్చదనం పెరిగిందన్నారు. ప్రజల భాగస్వామ్యంతో జలాశయాలను శుద్ధిచేశారని చెప్పారు. 10 జలాశయాలను పునరుద్ధరించారని, ఏడు వేలకుపైగా మొక్కలను నాటారని ప్రధాని అభినందించారు. జలసంరక్షణకు కృషి చేయడాన్ని ప్రజలు కర్తవ్యంగా భావించారని మోదీ దేశ ప్రజలకు వివరించారు.ప్రధానమంత్రి నరేంద్ర మోదీ అదివారం (జనవరి 25) 2026 తొలి "మన్ కీ బాత్"లో జాతిని ఉద్దేశించి ప్రసంగించారు. ఇది 2026 తొలి "మన్ కీ బాత్" అని ప్రధాని మోదీ పేర్కొన్నారు. అనంతపురం తీవ్ర కరువుతో సతమతమవుతోందని, దాని నేల ఎర్రగా, ఇసుకతో నిండి ఉంది, ఫలితంగా నీటి కొరత ఏర్పడిందని ప్రధాని మోదీ అన్నారు. ఈ సమస్యను పరిష్కరించడానికి, స్థానికులు నీటి వనరులను శుభ్రం చేయాలని నిర్ణయించుకున్నారు. అధికారుల మద్దతుతో, అనంతపురం నీటి రక్షణ ప్రాజెక్టు ప్రారంభించారు. ఈ ప్రయత్నం 10 కి పైగా నీటి వనరులను పునరుద్ధరించారు.

ఇప్పుడు నీరు.. నీటి వనరులను నింపుతోందని ప్రధాని అన్నారు. ఇక జనవరి 26న, మనం 77వ గణతంత్ర దినోత్సవాన్ని జరుపుకుంటామని ప్రధాని మోదీ తెలిపారు. మన రాజ్యాంగం ఈ రోజున అమల్లోకి వచ్చింది. జనవరి 26 మన రాజ్యాంగ వ్యవస్థాపకులకు నివాళులర్పించే అవకాశాన్ని అందిస్తుందని ప్రధాని మోదీ పేర్కొన్నారు. అలాగే, జనవరి 25వ తేదీ జాతీయ ఓటర్ల దినోత్సవాన్ని ముఖ్యమైన పండుగలా జరుపుకోవాలని ప్రధాని మోదీ పిలుపునిచ్చారు. ఓటర్లు ప్రజాస్వామ్యానికి ఆత్మ అని, ఒక యువకుడు మొదటిసారి ఓటరుగా మారినప్పుడల్లా, మొత్తం పొరుగు ప్రాంతం, గ్రామం, నగరం వారిని అభినందించడానికి స్వీట్లు పంచి అభినందించాలన్నారు. ఇది ఓటు వేయడం గురించి అవగాహన పెంచుతుంది. మీకు 18 ఏళ్లు నిండితే, వెంటనే మీరు ఓటరుగా నమోదు చేసుకోండి అని ప్రధాని మోదీ పిలుపునిచ్చారు.నదుల గురించి ప్రస్తావించిన ప్రధాని, ఉత్తరప్రదేశ్?లోని అజంగఢ్ గుండా ప్రవహించే తంసా నదికి ప్రజలు కొత్త జీవం పోయారని ప్రధాని మోదీ అన్నారు. అయోధ్యలో ఉద్భవించి గంగానదిలో కలిసిన ఈ నది ఒకప్పుడు ఈ ప్రాంత ప్రజల జీవితాలకు కేంద్రంగా ఉండేదన్నారు. కానీ కాలుష్యం దాని నిరంతర ప్రవాహానికి అంతరాయం కలిగించింది.దీని తరువాత, స్థానికులు దానిని పునరుద్ధరించడానికి ఒక ప్రచారాన్ని ప్రారంభించారని గుర్తు చేశారు. నదిని శుభ్రపరిచారు. నీడనిచ్చే, ఫలాలను ఇచ్చే చెట్లను దాని ఒడ్డున నాటారు. స్థానిక ప్రజలు విధి నిర్వహణలో నిమగ్నమయ్యారు. అందరి ప్రయత్నాల ఫలంచి, నదిని పునరుద్ధరించారని ప్రధాని ప్రశంసించారు.'భారతదేశం ప్రపంచంలోనే మూడవ అతిపెద్ద స్టార్టప్ పర్యావరణ వ్యవస్థను కలిగి ఉంది' అని ప్రధాని మోదీ అన్నారు. నేడు భారతదేశం ప్రపంచంలోనే మూడవ అతిపెద్ద స్టార్టప్ పర్యావరణ వ్యవస్థగా అవతరించిందని తెలిపారు. స్టార్టప్ ఇండియా ఈ అద్భుతమైన ప్రయాణంలో హీరోలు మన యువ స్నేహితులు. వారి కంఫర్ట్ జోన్ నుండి బయటపడటం ద్వారా వారు చేసిన ఆవిష్కరణలు చరిత్రలో నమోదు అవుతున్నాయి. ూ×, స్పేస్, న్యూక్లియర్ ఎనర్జీ, సెమీకండక్టర్స్, మొబిలిటీ, గ్రీన్ హైడ్రోజన్, బయోటెక్నాలజీ, మీరు ఏమి పేరు పెట్టారో, కొన్ని భారతీయ స్టార్టప్?లు ఆ రంగంలో పనిచేస్తున్నట్లు కనిపిస్తాయని ప్రధాని మోదీ అన్నారు.

ఏపీ ప్రభుత్వ సలహాదారుగా మంతెన.. కేబినెట్ హోదా.. జీతం ఎంత..?

ఆంధ్రప్రదేశ్ ముఖ్యమంత్రి నారా చంద్రబాబు నాయుడు ఆహ్వానం మేరకు డాక్టర్ మంతెన సత్యనారాయణ రాజు యోగా, ప్రకృతి వైద్య ప్రభుత్వ సలహాదారుగా నియమితులయ్యారు. అయితే, ఆయన క్యాబినెట్ హోదాకు సంబంధించిన ఎలాంటి జీతం, భత్యాలు,ప్రభుత్వ సదుపాయాలు స్వీకరించకూడదని నిర్ణయించుకున్నారు. తన 35 ఏళ్ల సిద్ధాంతాలకు కట్టుబడి, ప్రజల సొమ్ము తీసుకోవడం సరికాదని ఆయన పేర్కొన్నారు.గత ఏడాది డిసెంబరు నెలలో ఆంధ్రప్రదేశ్ ముఖ్యమంత్రి నారా చంద్రబాబు నాయుడు.. ప్రముఖ యోగా, ప్రకృతి వైద్య నిపుణులు డాక్టర్ మంతెన సత్యనారాయణ రాజును ఆహ్వానించి పావుగంట సేపు మాట్లాడారు. ఈ సమావేశంలో ముఖ్యమంత్రి డాక్టర్ మంతెన 35 సంవత్సరాల సేవలను ప్రశంసించారు. తెలుగు ప్రజలకు ప్రివెంటివ్ హెల్త్, యోగా, నాచురోపతి రంగాలలో ఆయన అందించిన అపారమైన సేవలను, అనుభవాన్ని ముఖ్యమంత్రి గుర్తించారు. ప్రజలకు ఆరోగ్యాన్ని మరింతగా అందించాలంటే ఈ విధానాల ఆవశ్యకత ఎక్కువగా ఉందని పేర్కొన్నారు. ఆంధ్రప్రదేశ్ ప్రభుత్వం బిల్ గేట్స్ ఫౌండేషన్?తో కలిసి సంజీవని ప్రాజెక్టు వంటి అనేక ఆరోగ్య కార్యక్రమాలను ప్రజల్లోకి తీసుకువెళ్లడానికి ప్రయత్నిస్తోందని, ఈ ప్రయత్నంలో డాక్టర్ మంతెన సత్యనారాయణ రాజు లాంటి నిపుణుల సలహాలు, సూచనలు ప్రజలకు ఎంతో మేలు చేస్తాయని ముఖ్యమంత్రి అభిప్రాయపడ్డారు. అందువల్ల, యోగా, నాచురోపతి విభాగం నుంచి ప్రభుత్వ సలహాదారుగా బాధ్యతలు స్వీకరించాలని ఆయన డాక్టర్ రాజును ఆహ్వానించారు. ముఖ్యమంత్రి ప్రతిపాదనకు డాక్టర్ రాజు కృతజ్ఞతలు తెలుపుతూ, మొదట తాను ఎప్పుడూ ఏ హోదాలు, పోస్టులు తీసుకోకూడదనే నియమాన్ని పెట్టుకున్నానని వివరించారు. తాను వెనుక ఉండి ప్రభుత్వానికి సలహాలు, సూచనలు అందిస్తానని, ప్రభుత్వ సహకారం ఉంటే తాను చేస్తున్న పనికి రెట్టింపు ఉత్సాహంతో, ఎక్కువ సమయాన్ని కేటాయించి సేవ చేస్తానని పేర్కొన్నారు. అయితే,హోదా లేకపోతే

మాటలకు గౌరవం ఉండదని, ఆచరణలోకి వెళ్లదని, పదవిలో ఉండి చెబితే అమలుకు అవకాశాలు ఎక్కువగా ఉంటాయని ముఖ్యమంత్రి వివరించారు. దీనివల్ల ప్రయోజనం ఎక్కువగా ఉంటుందని ముఖ్యమంత్రి నచ్చజెప్పారు.ముఖ్యమంత్రి వాదనతో డాక్టర్ రాజు ఒక శరతు విధించారు. తాను సలహాదారుగా ఉండాలంటే, క్యాబినెట్ హోదాతో వచ్చే ఏ సదుపాయాలనూ తాను తీసుకోనని స్పష్టం చేశారు. ఇందులో నెల జీతం, ప్రభుత్వ కారు, ఇతర ఖర్చులు, ఇంట్లో సహాయకుల జీతాలు, విమాన, రైలు టిక్కెట్లు,కార్యాలయ సదుపాయాలు వంటివి ఏవీ స్వీకరించనని వివరించారు. తన 35 ఏళ్ల జీవితంలో ఎవరి నుంచీ ఒక రూపాయి గానీ, వస్తువు గానీ, బహుమతి గానీ, ప్రయాణ టిక్కెట్లు గానీ తీసుకోలేదని, చివరికి తన తల్లిదండ్రుల ఆస్తిలో ఒక్క సెంటు భూమిని కూడా తీసుకోలేదని ఆయన ముఖ్యమంత్రికి తెలియజేశారు.కష్టపడకుండా సంపాదించిన ఆస్తిని తీసుకోవడం దోషం అనే నియమం తనకు ఉందని,ఈ రోజుకీ తనకు బ్యాంకు అకౌంట్,ఏటీఎం కార్డు, పాన్ కార్డు లేవని స్పష్టం చేశారు.ప్రశాంతంగా, ఆనందంగా జీవించడానికి కొన్ని ప్రిన్సిపల్స్ ను నమ్ముకున్నానని, ప్రభుత్వ సలహాదారుగా ఉండి ప్రజల సొమ్మును తీసుకోవడం అంటే తాను పాపం చేసినట్లేనని, ఎందుకంటే ప్రభుత్వం ఇచ్చే డబ్బు ప్రజలదేనని డాక్టర్ రాజు వాదించారు. తాను తన సంస్థ నుంచి కూడా జీతం తీసుకోనని, సొంత డబ్బుతోనే ఖర్చులు భరిస్తానని తెలిపారు. తన మనోభావాలను గౌరవిస్తూ తాను చెప్పిన షరతులకు ముఖ్యమంత్రి అంగీకరించారు. ఈ నిర్ణయంతో డాక్టర్ రాజు తన 35 ఏళ్ల కృషికి ప్రభుత్వం తోడవడంతో ఎంతో సంతోషాన్ని వ్యక్తం చేశారు.యోగా, ప్రకృతి వైద్య విధానాలు అనేవి జబ్బులు రాకుండా కాపాడుకోవడానికి, మంచి అలవాట్లు నేర్పడానికి గొప్ప విద్య అని తాను 35 సంవత్సరాల క్రితమే గ్రహించానని, భవిష్యత్తు అంతా దీనిపైనే ఉంటుందని నమ్మినట్లు తెలిపారు. గతంలో ఫార్మసీ చదువుకున్నా, మందుల కంటే ఈ విధానాలే మేలైనవని గ్రహించి ఒంటరిగా కృషి చేశానని, ఇప్పుడు ప్రభుత్వ సహకారంతో మరింత మందికి చేరవేయగలనని ఆయన ఆశాభావం వ్యక్తం చేశారు. ఈ భాగస్వామ్యంతో ఆంధ్రప్రదేశ్ లోని ప్రజలందరికీ పిల్లల నుంచి పెద్దల వరకు, పేదల నుండి ధనికుల వరకు-జబ్బులు తగ్గించుకోవడానికి,మందుల వినియోగాన్ని తగ్గించుకోవడానికి, హాస్పిటల్ బిల్లులు తగ్గించు కోవడానికి,ఆరోగ్యకరమైన జీవన విధానాన్ని నేర్చుకోవ డానికి, మంచి అలవాట్లు పెంచుకోవడానికి సహాయపడనున్నారు.అంతే కాకుండా, రాష్ట్రంలో నాచురోపతి కాలేజీలు, హాస్పిటల్స్ మరింత పెరగడానికి కృషి చేస్తామని డాక్టర్ మంతెన సత్యనారాయణ రాజు తెలిపారు.తన ఈ ప్రయాణంలో తనకు మద్దతుగా నిలిచిన ప్రజలందరికీ ఆయన హృదయపూర్వక ధన్యవాదాలు తెలియజేశారు.కాగా మంతెన ఈ పదవిలో రెండేళ్లు కొనసాగనున్నారు.కేబినెట్‌హోదా కలిగిన వ్యక్తులకు రూ.2 లక్షల వరకూ జీతం ప్రభుత్వం చెల్లిస్తుంది. ఇవి కాకుండా పీఏ, పీఎస్, ఓఎస్, డ్రైవర్ జీతాల కింద రూ.70 వేలు, వెహికల్ అలవెన్సుల కింద రూ.60 వేలు, మొబైల్ ఫోన్ డేటా కనెక్షన్ నిమిత్తం రూ.500, ప్రయాణాల నిమిత్తం ఇంటర్నేషనల్ అయితే బిజినెస్ క్లాస్, దేశీయంగా విమానాలు, రైలులో తిరిగేందుకు అలవెన్సులతో కలిపి రూ.4.50 లక్షల వరకూ ప్రభుత్వం వారికి చెల్లిస్తుంది.

25 వేల అడుగుల జాతీయ జెండా

రాజమహేంద్రవరంలోని ఆదికవి నన్నయ విశ్వవిద్యాలయంలో శనివారం వందేమాతరం 150 ఏళ్ల వేడుకలను ఘనంగా నిర్వహించారు. ముఖ్య అతిథిగా పర్యాటక మంత్రి దుర్గేశ్? హాజరయ్యారు.వందేమాతరం స్ఫూర్తిని కొనసాగించాల్సిన బాధ్యత మనందరిపై ఉందన్నారు. ఈ సందర్భంగా స్టూడెంట్? యునైటెడ్? నెట్?వర్క్? సంస్థ అధ్యక్షుడు బసవ కృష్ణమూర్తి ఆధ్వర్యంలో రూపుదిద్దుకున్న 25 వేల చదరపు అడుగుల త్రివర్ణ పతాకాన్ని వర్సిటీ ప్రాంగణంలో ప్రదర్శించారు. ఈ ర్యాలీ విశేషంగా ఆకట్టుకుంది.

ఇంటర్మీడియట్ హాల్ టికెట్లు విడుదల.. డౌన్‌లోడ్ లింక్ ఇదే

రాష్ట్ర వ్యాప్తంగా 2025-26 విద్యా సంవత్సరానికిసంబంధించి ఇంటర్మీడియట్ ఫస్ట్, సెకండ్ ఇయర్ పబ్లిక్ పరీక్షలు ఫిబ్రవరి 23వ తేదీ నుంచి మొదలుకానున్న సంగతి తెలిసిందే. ఇక ప్రాక్టికల్ పరీక్షలు ఇంటర్ ప్రాక్టికల్స్ ఫిబ్రవరి 1 నుంచి 10 వరకు, వృత్తివిద్యా కోర్సులకు జనవరి 27 నుంచి ఫిబ్రవరి 10 వరకు..అమరావతి, జనవరి 25: ఆంధ్రప్రదేశ్? రాష్ట్ర వ్యాప్తంగా 2025-26 విద్యా సంవత్సరానికి సంబంధించి ఇంటర్మీడియట్ ఫస్ట్, సెకండ్? ఇయర్? పబ్లిక్? పరీక్షలు ఫిబ్రవరి 23వ తేదీ నుంచి మొదలుకానున్న సంగతి తెలిసిందే. ఇక ప్రాక్టికల్ పరీక్షలు ఇంటర్ ప్రాక్టికల్స్ ఫిబ్రవరి 1 నుంచి 10 వరకు, వృత్తివిద్యా కోర్సులకు జనవరి 27 నుంచి ఫిబ్రవరి 10 వరకు జరగనున్నాయి. ఉదయం 9 నుంచి 12 గంటల వరకు, మధ్యాహ్నం 2 నుంచి సాయంత్రం 5 గంటల వరకు రెండు విడతలుగా ఇంటర్? ప్రాక్టికల్స్ నిర్వహిస్తారు.ఫిబ్రవరి 1 నుంచి మొదలయ్యే ఇంటర్ ప్రాక్టికల్ పరీక్షలకు సంబంధించిన హాల్ టికెట్లను ఇంటర్ బోర్డు విడుదల చేసింది. ఈ మేరకు బోర్డ్? ఆఫ్? ఇంటర్మీడియట్ ఎడ్యుకేషన్ ఆంధ్రప్రదేశ్ (BIEAP) హాల్ టికెట్లను శనివారం జనవరి 24 నుంచి అందుబాటులోకి తీసుకువచ్చింది. ప్రాక్టికల్ పరీక్షలకు హాజరయ్యే ఇంటర్ సెకండ్ ఇయర్ విద్యార్థులు (సీనియర్ ఇంటర్) బోర్డు అధికారిక వెబ్?సైట్ bie.ap.gov.in నుంచి తమ హాల్ టికెట్లను డౌన్‌లోడ్ చేసుకోవచ్చు. 2026 ఫిబ్రవరి 1వ తేదీ నుంచి 10 వరకు ప్రాక్టికల్ పరీక్షలు జరగనున్నాయి.

ఓడినా నిస్పృహకు గురికాని నాయకుడు వాజ్‌పేయి..: వెంకయ్యనాయుడు

విజయవాడ, జనవరి 25: క్యారెక్టర్, క్యాలిబర్, కండక్ట్, కెపాసిటీ ఉన్న ఏకైక నాయకుడు.. మాజీ ప్రధాని అటల్ బిహారీ వాజ్?పేయి అని భారత మాజీ ఉప రాష్ట్రపతి ఎం. వెంకయ్య నాయుడు అభివర్ణించారు. ఎన్నికల్లో పార్టీ ఓటమి పాలైనా.. నిస్పృహకు గురికాని నాయకుడు వాజ్?పేయి అని గుర్తు చేశారు. ఆదివారం

విజయవాడ పశ్చిమ నియోజకవర్గంలో అటల్ బిహారీ వాజ్?పేయి విగ్రహాన్ని ఏపీ బీజేపీ అధ్యక్షుడు పీవీఎన్ మాధవ్, స్థానిక ఎమ్మెల్యే సుజనా చౌదరితో కలిసి వెంకయ్య నాయుడు ఆవిష్కరించారు. అనంతరం వెంకయ్యనాయుడు మాట్లాడుతూ.. నేషన్ ఫస్ట్, పార్టీ నెక్స్ట్, సెల్ఫ్ లాస్ట్ అనే సిద్ధాంతాన్ని వాజ్?పేయి నమ్మారని వివరించారు. మూడు సార్లు ఎన్డీయే కూటమి అధికారంలోకి రావడానికి వాజ్?పేయి, అద్వానీ కారణమని చెప్పారు.వాజ్?పేయిని ఆదర్శంగా తీసుకొని అడుగులు వేయాలంటూ మాజీ ఉప రాష్ట్రపతి ఎం. వెంకయ్యనాయుడు పిలుపునిచ్చారు. అట్టడుగున ప్రతి ఒక్కరికీ న్యాయం చేయడమే లక్ష్యంగా పని చేశారంటూ వాజ్?పేయి సేవలను ఈ సందర్భంగా కొనియాడారు. బడి, గుడి, అమ్మ ఒడిలో మాతృభాషలో మాట్లాడాలని సూచించారు. ఇంగ్లీషు రాకపోతే చదువు రాదనే మాట అబద్ధమన్నారు. వీధి బడిలో చదువుకున్న తాను ఉప రాష్ట్రపతి అయ్యానని.. మాతృభాషలో చదువుకున్న వాళ్లు రాష్ట్రపతి అయ్యారని వివరించారు. ప్రభుత్వంలో పని చేసే వాళ్లు అవినీతికి దూరంగా ఉండాలని హితవు పలికారు. పేదరికాన్ని దేశంలో నిర్మూలించాలని..అప్పుడే దేశాభివృద్ధి చెందుతోం దన్నారు. అమెరికా అధ్యక్షుడు మాట్లాడిన మాటలకు మనం సమాధానం చెప్పాల్సిన అవసరం లేదని స్పష్టం చేశారు. బలంగా, ధైర్యంగా ఉన్నప్పుడు సమాధానం అందరికీ చెప్పాల్సిన అవసరం ఏముందని అభిప్రాయపడ్డారు. పార్లమెంట్, అసెంబ్లీలో అర్థవంతమైన చర్చలు జరగాలన్నారు. శాసన సభ్యులంతా సుజనా చౌదరిని ఆదర్శంగా తీసుకోవాలని పిలుపునిచ్చారు. చాలా మంది ఎమ్మెల్యేలకు భిన్నంగా సుజనా చౌదరి ఉంటారని పేర్కొన్నారు. ప్రస్తుతం ఎన్నికైన ఎమ్మెల్యేలు ఎలా ఉంటున్నారో.. చూస్తూనే ఉన్నామన్నారు. పార్టీలు బాగుండాలంటే వారి ప్రతినిధులు బాగుండాలని చెప్పారు.చట్టసభల్లో గౌరవంగా మాట్లాడితే బాగుంటుందని తెలిపారు.గత ప్రభుత్వంలో చట్టసభల పట్ల గౌరవం తగ్గిందని గుర్తు చేశారు. ప్రజా ప్రతినిధులు గౌరవంగా మెలుగుతూ.. పని చేయాలన్నారు. నాయకులకు సరైన మార్గదర్శనం చేయాలంటూ రాజకీయ పార్టీలకు ఈ సందర్భంగా ఆయన సూచించారు.SIR పై అనవసర వివాదం సృష్టిస్తున్నారని వెంకయ్యనాయుడు ఆవేదన వ్యక్తం చేశారు. ఓటర్ల సవరణ, మార్పులు, చేర్పులు రాజకీయ పార్టీల కార్యకర్తలు చేయడం లేదని పెదవి విరిచారు. అది మన పని కాదని కార్యకర్తలు వదిలేయడంతో ఆ నిర్ణయాన్ని ఇప్పుడు ఎన్నికల కమిషన్ తీసుకుందన్నారు. మనం ఎంత కాలం బతికామన్నది కాదని.. ఏమి చేశామన్నదే ముఖ్యమన్నారు.తాను రిటైర్ అయ్యానని.. కానీ ఇంకా టైర్డ్ కాలేదంటూ చమత్కరించారు. ఉప రాష్ట్రపతిగా మాత్రమే తాను పదవీ విరమణ చేశాను కానీ పెదవి విరమణ చేయలేదంటూ వెంకయ్య నాయుడు తనదైన శైలిలో వ్యాఖ్యానించారు.

నీట్ పీజీ 2026 పరీక్ష తేదీ విడుదల.. పూర్తి షెడ్యూల్ ఇదే

హైదరాబాద్, జనవరి 25: దేశ వ్యాప్తంగా ఉన్న మెడికల్? కాలేజీల్లో 2026-27 విద్యా సంవత్సరానికి సంబంధించి పీజీ మెడికల్ కోర్సుల్లో ప్రవేశాలకు నిర్వహించే నీట్? పీజీ, ఎండీఎస్?-2026 ఎగ్జామినేషన్? షెడ్యూల్ విడుదల చేసింది. ఈ మేరకు నేషనల్ బోర్డ్ ఆఫ్ ఎగ్జామినేషన్స్ ఇన్ మెడికల్ సైన్సెస్ పరీక్షలకు సంబంధించిన తాత్కాలిక షెడ్యూల్?ను అధికారికంగా విడుదల చేసింది. ఈ షెడ్యూల్ ప్రకారం నీట్ ఎమ్‌డీఎస్ పరీక్ష మే 2, 2026వ తేదీన జరగనుంది. ఇక ఆగస్టు 30వ తేదీన నీట్? పీజీ 2026 పరీక్ష దేశ వ్యాప్తంగా పలు పరీక్ష కేంద్రాల్లో నిర్వహించనున్నట్లు ఎన్?బీఈఎంఎస్? వెల్లడించింది.ఇక నీట్ పీజీ పరీక్షలకు హాజరయ్యే విద్యార్థులకు ఇంటర్న్‌షిప్ పూర్తి చేయవల్సిన కటాఫ్ తేదీలను కూడా ఎన్‌బీఈఎంఎస్ వెల్లడించింది. నీట్ ఎమ్?డీఎస్?కు హాజరయ్యే అభ్యర్థులు ఇంటర్న్‌షిప్ మే 31, 2026వ తేదీలోపు పూర్తి చేయవల్సి ఉంటుంది. ఇక నీట్ పీజీ పరీక్షకు హాజరయ్యే అభ్యర్థులు సెప్టెంబర్ 30, 2026వ తేదీలోపు తమ ఇంటర్న్?షిప్?లను పూర్తి చేయవల్సి ఉంటుంది.

కిడ్నీ బాధిత కుటుంబాలకు రాష్ట్ర సర్కార్ గుడ్‌న్యూస్.. విస్తరిస్తున్న డయాలసిస్ నెట్ వర్క్..!

కిడ్నీ వ్యాధి అనేది ఒక వ్యక్తి ఎదుర్కొనే ఆరోగ్య సమస్య కాదు.. ఆ కుటుంబం మొత్తాన్ని కుదిపేసే ఆర్థిక సంక్షోభం. డయాలసిస్ కోసం వందల కిలోమీటర్ల ప్రయాణం చేస్తూ.. ప్రైవేట్ ఆసుపత్రులలో వేల రూపాయలు ఖర్చు చేస్తున్న మధ్యతరగతి, పేద కుటుంబాలకు అది ఒక పెద్ద శిక్షలా మారేది. కానీ ఇప్పుడు పరిస్థితి మారుతోంది. మారుమూల ప్రాంతంలో నివసించే కిడ్నీ బాధితులకు ఏపీ ప్రభుత్వం కలిగిస్తుంది.కిడ్నీ వ్యాధి అనేది ఒక వ్యక్తి ఎదుర్కొనే ఆరోగ్య సమస్య కాదు.. ఆ కుటుంబం మొత్తాన్ని కుదిపేసే ఆర్థిక సంక్షోభం. డయాలసిస్ కోసం వందల కిలోమీటర్ల ప్రయాణం చేస్తూ.. ప్రైవేట్ ఆసుపత్రులలో వేల రూపాయలు ఖర్చు చేస్తున్న మధ్యతరగతి, పేద కుటుంబాలకు అది ఒక పెద్ద శిక్షలా మారేది. కానీ ఇప్పుడు పరిస్థితి మారుతోంది. మారుమూల ప్రాంతంలో నివసించే కిడ్నీ బాధితులకు ఏపీ ప్రభుత్వం కలిగిస్తుంది. రోగి దగ్గరకే రక్త శుద్ధి సేవలు చేరాలన్న లక్ష్యంతో రాష్ట్ర ప్రభుత్వం వేగంగా ముందుకెళుతుంది..ఆంధ్రప్రదేశ్ రాష్ట్రంలోని సెకండరీ ప్రభుత్వ ఆసుపత్రులలో కొత్తగా పదమూడు డయాలసిస్ కేంద్రాల ఏర్పాటు కు ప్రభుత్వం చర్యలు చేపట్టింది. ఇంతకు ముందు ప్రకటించిన కేంద్రాలకు అదనంగా మరో ఐదు కేంద్రాలకు తాజాగా అనుమతి ఇవ్వడం విశేషం.. ఇందులో రెండు కేంద్రాలు గిరిజన ప్రాంతాల్లో ఏర్పాటు చేయనున్నట్లు వైద్య ఆరోగ్యశాఖ మంత్రి సత్య కుమార్ యాదవ్ ప్రకటించారు. దీంతో మారుమూల ప్రాంతాల్లోని నిరుపేదలకు ప్రాణాధారం లభించనుంది..ప్రజా ప్రతినిధుల సూచనల మేరకు క్షేత్రస్థాయి ప్రధానమంత్రి డయాలసిస్ ప్రోగ్రామ్ కార్యక్రమంలో భాగంగా ఐదు కొత్త కేంద్రాలను ఏర్పాటు చేయనున్నట్లు మంత్రి తెలిపారు. తిరుపతి జిల్లా రైల్వేకోడూరు, ప్రకాశం జిల్లా కొండేపి, తూర్పుగోదావరి జిల్లా కొవ్వూరు, కడప జిల్లా మైదుకూరు, ఎన్టీఆర్ జిల్లా నందిగామ ప్రాంతాలలో త్వరలోనే ఈ సేవలు అందుబాటులోకి రానున్నాయని మంత్రి సత్య కుమార్ వెల్లడించారు.

TO-DAY TELANGANA Telugu News Paper టుడే తెలంగాణ తెలుగు దినపత్రిక నిజం మా నైజం

వీణవంక మినీ మేడారం జాతర స్వర్ణోత్సవ సంబరాలు

- మంత్రి శ్రీధర్ బాబుకు ఆహ్వానం

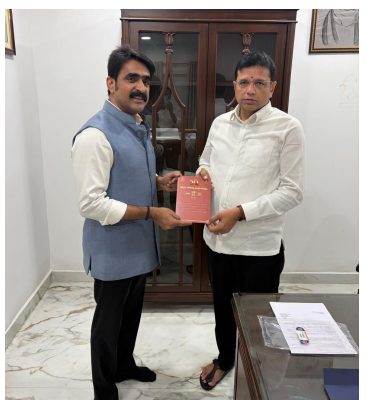

వీణవంక, జనవరి 25 : కరీంనగర్ జిల్లా, వీణవంక గ్రామంలో అత్యంత వైభవంగా జరిగే మినీ మేడారం శ్రీ సమ్మక్క-సారలమ్మ మహాజాతర ఈ ఏడాది చారిత్రాత్మక ఘట్టానికి చేరుకుంది. గత 50 ఏళ్లుగా నిరంతరాయంగా కొనసాగుతున్న ఈ జాతర, 2026వ సంవత్సరంతో స్వర్ణోత్సవ (50 ఏళ్లు) వసంతంలోకి అడుగుపెడుతోంది. పాడి రామకృష్ణా రెడ్డి మరియు పాడి ఉదయ్ నందన్ రెడ్డి ఆధ్వర్యంలో ప్రతి రెండేళ్లకోసారి అత్యంత భక్తిశ్రద్ధలతో నిర్వహించే ఈ వేడుకలు ఈ నెల 28వ తేదీ నుండి ప్రారంభం కానున్నాయి. ఈ నేపథ్యంలో, జాతర స్వర్ణోత్సవ వేడుకలకు రావాల్సిందిగా కోరుతూ తెలంగాణ రాష్ట్ర ఐటీ శాఖ మంత్రి దుద్దిళ్ల శ్రీధర్ బాబు ని, నిర్వాహకులు మర్యాదపూర్వకంగా కలిశారు. యుప్ టివి మరియు టురిటో వ్యవస్థాపకులు మరియు సీఈఓ పాడి ఉదయ్ నందన్ రెడ్డి మంత్రిని కలిసి, జాతర విశిష్టతను వివరించి 50వ ఏట అడుగుపెడుతున్న సందర్భంగా ప్రత్యేకంగా రూపొందించిన ఆహ్వాన పత్రికను అందజేశారు. రాష్ట్రవ్యాప్తంగా భక్తులు తరలివచ్చే ఈ ఆధ్యాత్మిక వేడుకలో పాల్గొని అమ్మవార్ల కృపకు పాత్రులు కావాలని వారు ఈ సందర్భంగా మంత్రిని కోరారు.

కులం నుండి బహిష్కరించినందుకు ఎనిమిది మందిపై కేసు నమోదు

జమ్మికుంట, జనవరి 25 : కుటుంబ కలహాల నేపథ్యంలో ఓ వ్యక్తిని కులం నుండి బహిష్కరించిన ఎనిమిది మందిపై పోలీసులు కేసు నమోదు చేశారు. వివరాల్లోకి వెళ్తే, కేశవాపూర్ గ్రామానికి చెందిన బాణాల వెంకటేష్ (50) తల్లి కమలమ్మ ఏడాది క్రితం అనారోగ్యంతో మృతి చెందింది. అప్పట్లో ఆమె పదవ రోజు కార్యక్రమ ఖర్చుల విషయంలో వెంకటేష్?కు, అతని అక్క మనమ్మ భర్త కర్నే రాములు మరియు వారి నలుగురు కుమారులు (వెంకటేష్, రమేష్, భాస్కర్, శ్రీకాంత్) మధ్య గొడవ జరిగింది. అప్పటి నుండి ఇరు వర్గాల మధ్య మాటలు లేవు. కాగా, ఈ నెల 23న తన తల్లి ప్రథమ వర్ధంతి సందర్భంగా, బాణాల వెంకటేష్ తన మేనల్లుళ్లను పిలవలేదు. దీనిని మనసులో పెట్టుకున్న రాములు మరియు అతని కుమారులు వెంకటేష్ ఇంటికి వెళ్లి బూతులు తిడుతూ గొడవకు దిగారు. ఈ వివాదంపై కుల పంచాయతీకి రావాలని పెద్దమనుషులు కర్నే గోపాల్, కర్నే నరేందర్, బాణాల లక్ష్మణ్ ఒత్తిడి తెచ్చారు. అయితే తన తప్పు లేదని భావించిన బాణాల వెంకటేష్ పంచాయతీకి వెళ్లడానికి నిరాకరించారు. దీంతో ఆగ్రహించిన రాములు,అతని కుమారులు మరియు కుల పెద్దమనుషులు కలిసి వెంకటేష్‌ను కులం నుండి బహిష్కరిస్తున్నట్లు ప్రకటించారు. అంతేకాకుండా, దీనికి సంబంధించిన వీడియోను తీసి సోషల్ మీడియా గ్రూపుల్లో ప్రచారం చేసి తన పరువుకు భంగం కలిగించారని బాధితుడు పోలీస్ స్టేషన్?లో ఫిర్యాదు చేశారు. బాధితుడి ఫిర్యాదు మేరకు మొత్తం ఎనిమిది మందిపై పోలీసులు కేసు నమోదు చేసి దర్యాప్తు చేస్తున్నారు.

హుజురాబాద్ లో 'జనతా ఆర్తో అండ్ జనరల్ హాస్పిటల్' ప్రారంభం

హుజురాబాద్, జనవరి 25 : హుజురాబాద్ పట్టణ కేంద్రంలోని, సూపర్ బజార్ ఆవరణలో నూతనంగా ఏర్పాటు చేసిన 'జనతా ఆర్తో అండ్ జనరల్ హాస్పిటల్' ఆదివారం రోజున ఘనంగా ప్రారంభమైంది. ముక్కెర నవీన్ ఆధ్వర్యంలో ఏర్పాటు చేసిన ఈ వైద్యశాలను ప్రముఖ వైద్యులు డాక్టర్ జక్కం శివకుమార్ ప్రారంభించారు. ఈ కార్యక్రమానికి ముఖ్య అతిథిగా హాజరైన బీసీ జేఏసీ అధ్యక్షులు చందుపట్ల జనార్ధన్ మాట్లాడుతూ, హుజురాబాద్ ప్రజలకు అత్యాధునిక ఎముకల వైద్య సేవలను అందుబాటులోకి తీసుకురావడం అభినందనీయమన్నారు. వైద్య వృత్తిని దైవ కార్యంగా భావించి, డాక్టర్ శివకుమార్ రోగులకు నాణ్యమైన సేవలు అందించాలని ఆయన కోరారు. ముఖ్యంగా ప్రమాదాలకు గురైన వారికి, ఎముకల వ్యాధులతో బాధపడే సామాన్య ప్రజలకు తక్కువ ఖర్చుతో మెరుగైన చికిత్స అందిస్తూ, పట్టణంలోనే ఉత్తమ వైద్యశాలగా జనతా హాస్పిటల్ పేరు గడించాలని ఆకాంక్షించారు. ఈ కార్యక్రమంలో, బీసీ జేఏసీ అధ్యక్షులు సందేల వెంకన్న, ప్రధాన కార్యదర్శి ఇప్పకాయల సాగర్, పల్లె ప్రశాంత్, నడిగొట్టి రమేష్, మామునూరి ప్రవీణ్, శ్రీకాంత్, తిరుపతి, నరేష్?తో పాటు పలువురు ప్రముఖులు, స్థానికులు పాల్గొన్నారు.

సమ్మక్క-సారలమ్మ జాతర ఏర్పాట్లను వేగవంతం చేయాలి

- జమ్మికుంట మున్సిపల్ కమిషనర్ అయాజ్

జమ్మికుంట, జనవరి 25 : జమ్మికుంట మున్సిపాలిటీ పరిధిలో అత్యంత వైభవంగా జరిగే శ్రీ సమ్మక్క-సారలమ్మ జాతర ఏర్పాట్లను మున్సిపల్ కమిషనర్ మహమ్మద్ అయాజ్ శనివారం రోజున క్షేత్రస్థాయిలో పరిశీలించారు. జాతర ప్రదేశాన్ని సందర్శించిన ఆయన, భక్తులకు ఎటువంటి ఇబ్బందులు కలగకుండా చూడాలని అధికారులను ఆదేశించారు. ఈ సందర్భంగా కమిషనర్ మాట్లాడుతూ, జాతర ప్రాంగణంలో జేసీబీలు, బ్లేడ్ వాహనాల సహాయంతో పిచ్చిమొక్కలను తొలగించి, స్థలాన్ని శుభ్రం చేయించామని తెలిపారు. మిగిలి ఉన్న అన్ని పనులను మరో రెండు రోజుల్లోగా పూర్తి చేసి, జాతరకు సర్వం సిద్ధం చేయాలని సిబ్బందికి స్పష్టమైన ఆదేశాలు జారీ చేశారు. పారిశుధ్యం విషయంలో ఎక్కడా రాజీ పడకూడదని, వచ్చే భక్తులకు అవసరమైన కనీస సౌకర్యాలు కల్పించడమే తమ ప్రాధాన్యతని ఆయన పేర్కొన్నారు. ఈ కార్యక్రమంలో, మున్సిపల్ ఏఈ వికాస్, టీపీఓ శ్రీధర్, రాజ్?కుమార్, శానిటరీ ఇన్?స్పెక్టర్ మహేష్, సదానందం తదితరులు పాల్గొన్నారు.

జై భీం మహాసేవ మానవ హక్కుల పరిరక్షణ సంఘం అంజన్న ఆధ్వర్యంలో మీడియా సమావేశం

కుత్బుల్లాపూర్, జనవరి 25 జై భీం మహాసేవ మానవ హక్కుల పరిరక్షణ సంఘం (జే ఎన్ పి ఎస్) జాతీయ వ్యవ స్థాపకులు. రాజ్యాంగం అంజన్న ఆధ్యార్యంలో జై భీం అంబేద్కర్ కమ్యూనిటి హాల్ బహదూర్ పల్లి లో జరిగిన విలేకరుల సమావేశములో సంఘ సభ్యులు అందరూ పాల్లోన్నారుఈ కార్యక్రమములో రాజ్యాంగం అంజన్న వారు మాట్లాడుతూ 26-01-2026 నాడున తల పెట్టిన భారత రాజ్యాంగ పాత్యంశ రథయాత్ర కార్యక్రమము కొన్ని అనివార్య కారణాల వల్ల వాయిదా వేయడం జరుగతున్నదని ఈ విషయాన్ని తెలంగాణ రాష్ట్ర ప్రభుత్వానికి, ప్రజలకు తెలియ జేస్తన్నాను. అదే విధంగా అతిత్వరలో రాజ్యాంగ రథమాత్రా కార్యక్రమము తెలియజేస్తామని తెలుపుతున్నము.అలగే మేము ప్రభుత్వాని ఒకటే అడుగుతున్నాము 6 వ తరగతి నుండి 10వ తరగతి ఆ పైన ఉన్న చదువులలో కూడా భారత రాజ్యాంగం పాత్యాంశంగా చేర్చాలి అని గత ప్రభుత్వానికి ఇపుడున్న ప్రభుత్వానికి అనేక రకాలుగా తెలియ చేశాము కానీ భారత రాజ్యాంగాన్ని ఎందుకు అందించలేకపోతు న్నారు.మేము గత 6 సంవత్సరాల నుండి పోరాటం చేస్తున్నాం. భారత రాజ్యాంగం పాత్యాంశంగా చేర్చనీ పక్షాన ఇకముందు జరిగే పోరాటాలకు ప్రభుత్వమే బాధ్యత వహించాలి అని ముక్తా కంఠంగా తెలియజేస్తున్నాము.ఈ కార్యక్రమములో ఎ.ఏస్తేరు రాన్ని , వై ప్రభు ,అంబేద్కర్ సంఘం అధ్యక్షులు దుడ్డు కిషన్రావు, దుడ్డు చందు బాలస్వామి యాదక్క బండ్ శ్రీనివాసులు పాల్గోని ప్రెస్ మీన్ జయప్రదం చేసారు.ఇట్లు జై భీం మహాసేవ మానవహక్కుల పరిరక్షణ సంఘం

అవకాశం ఇవ్వండి.. అభివృద్ధి చేస్తా..

- కొత్తయశ్వడా స్వాగత తోరణం ఏర్పాటు చేస్తా..
- చల్ల హరిశంకర్

కరీంనగర్, జనవరి 25, : కరీంనగర్ లోని 21 డివిజన్లో గల కొత్తయశ్వదలోని హనుమాన్, పోచమ్మ దేవాలయంలో బిఆర్ఎస్ పార్టీ మున్సిపల్ కార్పొరేటర్ అభ్యర్థి చల్ల హరిశంకర్ కు ఆలయ కమిటీ సభ్యులు స్వాగతం పలికి, తీర్తప్రసాదాలు అందచేశారు. అనంతరం చల్ల హరిశంకర్ మాట్లాడుతూ..ఈ వార్డును అభివృద్ధి చేయడం లో స్థానిక ఎమ్మెల్యే, మాజీ మంత్రి గంగుల కమలాకర్ గారి కృషి ఎంతో ఉందని ఇప్పుడు నా వంతుగా 21డివిజన్ కార్పొరేటర్ గా గెలిస్తే మరింతఅభివృద్ధి చేస్తానని ఆలయఅభివృద్ధికి,కొత్త యశ్వదా స్వాగత తోరణం ఏర్పాటు చేస్తానని చల్ల హరిశంకర్ అన్నారు. 21 డివిజన్ ప్రజలు ఆశీర్వదించి కార్పొరేటర్ గా అధిక మెజార్టీతో గెలిపిస్తే మేయర్ పీఠాన్ని కైవసం చేసుకుంటా మని అప్పుడు మరింత అభివృద్ధి చేసుకుందామని ఆయన అన్నారు. అనంతరం కొత్తయశ్వదలోని పలు కాలనీల్లో ఇంటింటికి తిరిగి ప్రచారం చేశారు. ఈ కార్యక్రమంలో ఆలయ కమిటీ సభ్యులు, డివిజన్ వాసులు పలువురు నాయకులు తదితరులు పాల్గొన్నారు.

ఇంచార్జి కలెక్టర్ కు బెస్ట్ ఎలక్టోరల్ ప్రాక్టీసెస్ అవార్డు

- జాతీయ ఓటర్ దినోత్సవం సందర్భంగా రాష్ట్ర గవర్నర్ నుంచి స్వీకరణ
పలువురి శుభాకాంక్షలు

రాజన్న సిరిసిల్ల, జనవరి25,: ఓటర్ల నమోదు ఓటరు అవగాహన కార్యక్రమాలు పారదర్శకమైన ఎన్నికల నిర్వహణలో విశేష కృషి చేసినందుకు ఇంచార్జి కలెక్టర్ గరిమ అగ్రవాల్ కు బెస్ట్ ఎలక్టోరల్ ప్రాక్టీసెస్ అవార్డు అందజేశారు.గరిమ అగ్రవాల్ గతంలో సిద్దిపేట జిల్లా దుబ్బాక శాసనసభ నియోజకవర్గానికి ఎలక్టోరల్ రిజిస్ట్రేషన్ ఆఫీసర్ ఈ ఆర్ ఓ గా పనిచేసిన సమయంలో ఓటర్ల నమోదు ఓటరు అవగాహన కార్యక్రమాలు పారదర్శకమైన ఎన్నికల నిర్వహణలో విశేష కృషి చేసినందుకు ఈ అవార్డుకు ఎంపికయ్యారు.16వ జాతీయ ఓటర్ దినోత్సవం సందర్భంగా మై ఇండియా మై ఓట్ అనే థీమ్ తో రాష్ట్ర రాజధాని హైదరాబాద్ లోని రవీంద్ర భారతిలో ఆదివారం వేడుకలు నిర్వహించి ఉత్తమ సేవలు అందించిన జిల్లా కలెక్టర్లు ఎలక్టోరల్ రిజిస్ట్రేషన్ ఆఫీసర్ ఈఆర్ఓ లకు అవార్డులు అందజేశారు.ఈ సందర్భంగా రాష్ట్ర గవర్నర్ జిష్ణుదేవ్ వర్మ సీఈఓ సుదర్శన్ రెడ్డి నుంచి ఇంచార్జి కలెక్టర్ గరిమ అగ్రవాల్ బెస్ట్ ఎలక్టోరల్ ప్రాక్టీసెస్ అవార్డు అందుకున్నారు. ఉత్తమ సేవలు అందించి అవార్డు పొందిన ఇంచార్జి కలెక్టర్ గరిమ అగ్రవాల్ కు జిల్లా అధికారులు యంత్రాంగం శుభాకాంక్షలు తెలియజేశారు.

మున్సిపల్ కార్పొరేషన్ ఎన్నికల్లో బిజెపి సత్తా చాటాలి

- అన్ని వార్డుల్లో అభ్యర్థుల ను నిలబెట్టండి
- గెలుపే లక్ష్యంగా పనిచేయాలి
- కేంద్ర ప్రభుత్వ పథకాలు ప్రజలకు వివరించాలి
- కేంద్ర బొగ్గు గనుల శాఖ మంత్రి కిషన్ రెడ్డి

భద్రాద్రి కొత్తగూడెం, జనవరి 25, : త్వరలో జరగనున్న మున్సిపల్ కార్పొరేషన్ ఎన్నికల్లో కొత్తగూడెం కార్పొరేషన్ పై బిజెపి జెండా ఎగరాలని కేంద్ర బొగ్గు గనుల శాఖ మంత్రి కిషన్ రెడ్డి అన్నారు. ఆదివారం కొత్తగూడెం క్లబ్లో మున్సిపల్ ఎన్నికల విజయ సంకల్ప సభ బిజెపి భద్రాద్రి కొత్తగూడెం జిల్లా అధ్యక్షులు బైరెడ్డి ప్రభాకర్ రెడ్డి అధ్యక్షతన జరిగింది. ఈ సభకు కిషన్ రెడ్డి ముఖ్యఅతిథిగా పాల్గొని ప్రసంగించారు. కొత్తగూడెం కార్పొరేషన్ మేయర్ పీఠం దక్కించుకోవడంతోపాటు ఇల్లెందు, అశ్వరావుపేటలో సైతం వార్డ్ మెంబర్లను మున్సిపల్ చైర్పర్సన్ లను గెల్చుకోవాల్సిన అవసరం ఉందన్నారు. కొత్తగూడెంకు తొలిసారిగా జరుగుతున్న మున్సిపాలిటీ కార్పొరేషన్ ఎన్నికల్లో బిజెపి సత్తా చాటాలన్నారు. ప్రతి కార్యకర్త ఇంటింటికి వెళ్లి కేంద్ర ప్రభుత్వం నరేంద్ర మోడీ అందిస్తున్న ప్రభుత్వ సంక్షేమ పథకాలను వివరించాలని కోరారు. లబ్ధిదారులకు ఏ పథకాలు కేంద్ర నుంచి వచ్చాయి అనేది నిశితంగా పరిశీలించాలని అన్నారు. తెలంగాణ సాధించుకున్న తర్వాత పదేళ్ల కాలం టిఆర్ఎస్ ప్రభుత్వం రాష్ట్రాన్ని దోచుకుందన్నారు. కొత్తగా ఏర్పాటైన కాంగ్రెస్ ప్రభుత్వం రెండేళ్ల కాలంలో తన వంతు దోపిడీ చేస్తుందన్నారు. గడచిన 12 సంవత్సరాల కాలంలో టిఆర్ఎస్ కాంగ్రెస్ రెండు ప్రభుత్వాలు ప్రజల సంపదను లూటీ చేయడమే లక్ష్యంగా పనిచేస్తున్నాయని విమర్శించారు. కాంగ్రెస్ ప్రభుత్వం విధానాల వల్ల తెలంగాణ ఆగమవుతుందని ఆవేదన వ్యక్తం చేశారు. ప్రజలు మార్పు కోరుకుంటు న్నారని వచ్చే మున్సిపల్ కార్పొరేషన్ ఎన్నికల్లో కాంగ్రెస్ ప్రభుత్వానికి బుద్ధి చెప్పి బిజెపి అభ్యర్థులను గెలిపించాలని కిషన్ రెడ్డి విజ్ఞప్తి చేశారు.సంక్షోభంలో సింగరేణి.. సింగరేణి కాలరీస్ కంపెనీ సంక్షోభంలో పూర్తిగా కూరుకుపోయిందని దీనికి కారణం ప్రధానంగా బీఆర్ఎస్ కాంగ్రెస్ ప్రభుత్వాలేనని కేంద్ర బొగ్గు గనుల శాఖ మంత్రి కిషన్ రెడ్డి స్పష్టం చేశారు.సింగరేణికి రావాల్సిన దాదాపుగా 51 వేల కోట్ల బకాయిలు గత ప్రభుత్వం ఈ ప్రభుత్వం ఒక పైసా కూడా చెల్లించలేదన్నారు బకాయిలు చెల్లించనందున సింగరేణి నష్టాల్లో నడుస్తుందన్నారు. సింగరేణికి వచ్చిన సొమ్మును ఆ రెండు పార్టీలు ఏటీఎం లాగా వాడుకుంటున్నాయని అసహనం వ్యక్తం చేశారు. గత బి ఆర్ ఎస్ ప్రభుత్వం 35 వేల కోట్ల రూపాయల అప్పు చేసి పోయిందన్నారు.సింగరేణిలో కొత్త మిషనరీ రక్షణకు సంబంధించిన ఎలాంటి చర్యలు చేపట్టలేదని కాంగ్రెస్ బీఆర్ఎస్ లను విమర్శించారు. సింగరేణి అభివృద్ధి కొరకు తన వంతు సహాయ సహకారాలు అందిస్తానని కిషన్ రెడ్డి స్పష్టం చేశారు.ఈ కార్యక్రమంలో బిజెపి నాయకులు కార్యకర్తలు తదితరులు పాల్గొన్నారు.

ప్రధాన రహదారిపై మీటింగ్ లా...!

- అనుమతులేలా ఇస్తారు..?

కరీంనగర్, జనవరి 25, : అల్గునూర్ రాజీవ్ రహదారి పై ఆదివారం కాంగ్రెస్ పార్టీ మీటింగ్ ఏర్పాటు చేయడం పై తిమ్మాపూర్ మండల బీజేపీ అధ్యక్షులు సుగుర్తి జగదీశ్వరా చారి అభ్యంతరం వ్యక్తం చేసారు. అల్గునూర్ చౌరస్తా లో ప్రజలకు సంక్షేమ కోసం గానీ,రాజకీయ పార్టీ ల అవసరాలకోసం గానీ రాస్తా రోఖో లేదా ధర్నా చేసినట్లయి తే సుమారు కిలో మీటర్ వరకు ట్రాఫిక్ జాం జరుగు తుంది. ఈ ట్రాఫిక్ ను సరి చేయడానికి అరకొరగా ఉన్న పోలీసులకు చాలా ఇబ్బంది జరుగుతుంది. అందుకే పోలీసులు ఇటువంటి కార్యక్రమాలకు అనుమతి ఇవ్వకుండా ఇబ్బందులు చేస్తారు. ఒకవేళ అనుమతి లేకుండా కార్యక్రమాలు చేస్తే కేసులు భాద్యలపై నమోదు చేయడం జరుగుతుంది.ఇదే నిబంధన కాంగ్రెస్ పార్టీ నాయకులకు వర్తించదా..? ఈనాటి సమావేశం నిర్వహించిన భాద్యులపై కేసులు నమోదు చేస్తారా అని ప్రశ్నించారు.కాంగ్రెస్ సమావేశానికి ఏమైనా అనుమతులున్నాయా అని పోలీస్ వారిని అడిగితే తెలియదని సమాధానం చెప్పినట్లు బీజేపీ అధ్యక్షులు తెలిపారు. త్వరలో జరగబోయే ఎన్నికల కోసం ట్రాఫిక్ జాం వల్ల ప్రజలకు ఇబ్బంది జరిగే ప్రాంతాలలో ఎటువంటి సభలకు, సమావేశాలకు అనుమతులు ఇవ్వరాదని మీడియా ద్వారా అధికార యంత్రాంగాన్ని కోరినట్లు తెలిపారు.ప్రజలకు ఇబ్బంది జరిగేలా నడిరోడ్లపై సభలుఏర్పాటు చేసే కాంగ్రెస్ నాయకుల వ్యవహార శైలిని ఖండిస్తున్నట్లు ప్రకటన లో పేర్కొన్నారు.

TO-DAY TELANGANA Telugu News Paper టుడే తెలంగాణ తెలుగు దినపత్రిక నిజం మా నైజం

యూట్యూబ్ స్టార్ శ్రీలతకు ఉత్తమ కళాకారిణి అవార్డు

-యూట్యూబ్ నుంచి అవార్డు వేదిక వరకు...
-జక్కిని శ్రీలత నేతకు ఘన సత్కారం

(గోదావరిఖని) జనవరి 25 :కరీంనగర్ ఫిలిం భవన్ వేదికగా నిర్వహించిన నిర్మాతల మండలి ప్రథమ వార్షికోత్సవ కార్యక్రమంలో గోదావరిఖనికి చెందిన యూట్యూబ్ నటి జక్కిని శ్రీలత నేత ప్రతిభకు అరుదైన గుర్తింపు లభించింది. ఆమెకు ఉత్తమ కళాకారిణి అవార్డు అందజేస్తూ నిర్వాహకులు ఘనంగా సత్కరించారు. నవ్వల రారాజు ఆర్ఎస్ నంద సమక్షంలో, ప్రముఖ నటి రాధిక చేతుల మీదుగా శ్రీలత ఈ అవార్డును అందుకున్నారు. ప్రేక్షకులను నవ్విస్తూ, ఆకట్టుకుంటూ తనదైన నటనతో ప్రత్యేక గుర్తింపు తెచ్చుకున్న శ్రీలతకు ఈ పురస్కారం మరింత ఉత్సాహాన్ని నింపింది. ఈ సందర్భంగా పలువురు సినీ, సామాజిక రంగ ప్రముఖులు శ్రీలతను అభినందిస్తూ శుభాకాంక్షలు తెలిపారు. ఉత్తమ కళాకారిణి అవార్డు రావడం తన జీవితంలో మరపురాని క్షణమని, ఈ గౌరవం తనను ఇంకా మంచి పాత్రలు చేయడానికి ప్రేరణ ఇస్తుందని శ్రీలత భావోద్వేగంగా తెలిపారు.

పెద్దంపేట గ్రామంలో ఘనంగా 16వ జాతీయ ఓటరు దినోత్సవం

(గోదావరిఖని) జనవరి 25 :ప్రజాస్వామ్య వ్యవస్థ లో ఓటు హక్కు ప్రాముఖ్యతను ప్రజలకు చాటి చెప్పే ఉద్దేశంతో 16వ జాతీయ ఓటరు దినోత్సవాన్ని పురస్కరించుకుని పెద్దంపేట గ్రామంలో ఘనంగా కార్యక్రమం నిర్వహించారు. ఈ కార్యక్రమంలో బిఎల్ఓ సూపర్వైజర్ మర్రి శంకర స్వామి ముఖ్య అతిథిగా పాల్గొని మాట్లాడుతూ, ప్రతి అర్హత కలిగిన పౌరుడు తన ఓటు హక్కును వినియోగించుకోవాలని సూచించారు. కార్యక్రమంలో బిఎల్వోలు కోమల, మిన్ని, హేమలత, కవిత, వనజ, పద్మావతి, లక్ష్మీ, కేత, ఫీల్డ్ అసిస్టెంట్ రాజయ్య, గ్రామపంచాయతీ సిబ్బంది, గ్రామ ప్రజలు పెద్ద సంఖ్యలో పాల్గొన్నారు. ఈ సందర్భంగా ఓటు ప్రాముఖ్యతపై అవగాహన కార్యక్రమాలు నిర్వహించి, కార్యక్రమంలో చురుకుగా పాల్గొన్న వారికి సర్టిఫికెట్లు అందజేశారు. కార్యక్రమం విజయవంతంగా ముగియడంతో గ్రామ ప్రజలు సంతృప్తి వ్యక్తం చేశారు.

సామాజిక సేవలో ఆదర్శ దంపతులు

-దేవి స్రవంతి- లక్ష్మీ నరసయ్యలకు మధర్ థెరిస్సా స్ఫూర్తి సేవా పురస్కారం

(గోదావరిఖని) జనవరి 25 :సమాజ హితమే లక్ష్యంగా నిరంతరం సేవా కార్యక్రమాలు నిర్వహిస్తూ, రాజకీయ--సామాజిక రంగాల్లో ప్రత్యేక గుర్తింపు సాధించిన కన్నాల మాజీ ఎంపీటీసీ దేవి స్రవంతి లక్ష్మీ--నరసయ్య దంపతులకు ప్రతిష్మాత్మక "మధర్ థెరిస్సా స్ఫూర్తి సేవా పురస్కారం" ప్రకటించారు వసుంధర విజ్ఞాన వికాస మండలి అనుబంధ సంస్థ అయిన వైద్యుల గ్లోబల్ ఫౌండేషన్ ఈ పురస్కారాన్ని ప్రకటిస్తూ, వారి సేవా దృక్పథం, నిస్వార్థ త్యాగం, ప్రజల పట్ల ఉన్న అంకిత భావం అందరికీ ఆదర్శమని ప్రశంసించింది. ఈ పురస్కారాన్ని త్వరలో హైదరాబాద్‌లోని రవీంద్రభారతిలో నిర్వహించనున్న ఘన కార్యక్రమంలో అందజేయనున్నట్లు నిర్వాహకులు తెలిపారు. ఈ సందర్భంగా వివిధ రంగాల ప్రముఖులు, ప్రజాప్రతినిధులు, అభిమానులు దేవి స్రవంతి లక్ష్మీ--నరసయ్య దంపతులకు హృదయపూర్వక అభినందనలు తెలియజేశారు.

అతివేగం ప్రాణాంతకం

- హుజురాబాద్ మోటర్ వెహికల్ ఇన్స్పెక్టర్ కంచి వేణు
- హుజురాబాద్ లో డ్రైవర్లకు రహదారి భద్రతపై అవగాహన

హుజురాబాద్, జనవరి 25 : జాతీయ రోడ్డు భద్రతా మాసోత్సవాల సందర్భంగా, హుజురాబాద్ పట్టణంలో క్యాబ్, ఆటో డ్రైవర్లకు రోడ్డు భద్రతపై ప్రత్యేక అవగాహన సదస్సు నిర్వహించారు. ఈ కార్యక్రమానికి ముఖ్య అతిథిగా విచ్చేసిన మోటార్ వెహికల్ ఇన్స్పెక్టర్ కంచి వేణు మాట్లాడుతూ, రహదారి నిబంధనలు పాటించడమే క్షేమంగా గమ్యస్థానానికి చేరుకోవడానికి ఏకైక మార్గమని స్పష్టం చేశారు. అతివేగం వల్లనే అత్యధిక శాతం ప్రమాదాలు జరుగుతున్నాయని, ప్రయాణికుల భద్రతను దృష్టిలో ఉంచుకుని డ్రైవర్లు సంయమనంతో వ్యవహరించాలని ఆయన సూచించారు. డ్రైవింగ్ లైసెన్స్ లేకుండా వాహనాలు నడపడం నేరమని, వాహనం నడిపేటప్పుడు పక్కవారితో మాట్లాడటం లేదా సెల్?ఫోన్ ఉపయోగించడం వంటి పనులు ప్రాణాపాయానికి దారితీస్తాయని హెచ్చరించారు. మద్యం సేవించి వాహనాలు నడపడం వల్ల డ్రైవర్లే కాకుండా ఎదుటివారు కూడా బలి అవుతున్నారని అధికారి ఆవేదన వ్యక్తం చేశారు. వాహనదారులు రాత్రి సమయాల్లో ప్రయాణించేటప్పుడు తప్పనిసరిగా డిప్పర్ వాడాలని, మలుపుల వద్ద సరైన హ్యాండ్ సిగ్నల్స్ ఇవ్వాలని సూచించారు. అలాగే, ఆటోలు మరియు క్యాబ్?లలో పరిమితికి మించి ప్రయాణికులను ఎక్కించుకోకూడదని, వాహనానికి సంబంధించిన ఇన్సూరెన్స్, టాక్స్, పొల్యూషన్ సర్టిఫికేట్లు సక్రమంగా ఉండాలని ఆదేశించారు. "మీరు క్షేమంగా ఇంటికి వస్తారని మీ కుటుంబ సభ్యులు వెయ్యి కళ్లతో ఎదురుచూస్తుంటారని, ప్రమాదం జరిగితే ఆ కుటుంబం మొత్తం రోడ్డున పడుతుందని" డ్రైవర్లను ఉద్దేశించి ఆయన భావోద్వేగంగా మాట్లాడారు. ద్విచక్ర వాహనదారులు తప్పనిసరిగా హెల్మెట్ ధరించాలని, ట్రాఫిక్ నిబంధనలను ఉల్లంఘిస్తే కఠిన చర్యలు తీసుకుంటామని తెలిపారు. ఈ కార్యక్రమంలో, ట్రాన్స్?పోర్ట్ కానిస్టేబుల్ నాగరాజు, హోంగార్డ్ బుర్ర సురేష్?తో పాటు పలువురు డ్రైవర్లు పాల్గొన్నారు.

సింగరేణి ఆర్జీ--3 ఏరియాలో అక్రమ ఓబి రవాణా

-ప్రజా భద్రతకు తీవ్ర ముప్పు

(గోదావరిఖని) జనవరి 25 :సింగరేణి కోలియరీస్ కంపెనీ లిమిటెడ్ (ఎస్ సి సి ఎల్) పరిధిలోని ఆర్జీ--3 ఏరియాలో ఓసిపి--1 నుంచి ఏఎల్పి రోడ్డు మీదుగా పన్నూరు సెంటర్ వరకు ఓబి (ఓవర్ బుర్డెనోవర్) మట్టిని అక్రమంగా, అధిక లోడుతో భారీ వాహనాల్లో రవాణా చేస్తున్నారని సింగరేణి కార్మికులు మరియు స్థానిక ప్రజలు తీవ్ర ఆందోళన వ్యక్తం చేస్తున్నారు. ఈ రహదారిపై 24 గంటల పాటు నియంత్రణ లేకుండా భారీ వాహనాలు తిరుగుతుండటంతో రోడ్డు పూర్తిగా ధ్వంసమవుతోంది. ప్రజాధనానికి లక్షల రూపాయల నష్టం జరుగుతున్నా సంబంధిత అధికారులు పట్టించుకోవడం లేదన్న ఆరోపణలు వెల్లువెత్తుతున్నాయి. ప్రధాన సమస్యలు: అధిక లోడుతో వాహనాల రాకపోకల వల్ల ప్రమాదాల ముప్పు తీవ్రంగా పెరగడం రహదారిపై వాటర్ స్ప్రింక్లింగ్ చేయకపోవడం వల్ల తీవ్రమైన దుమ్ము దుమ్ము షాపులు, నివాస గృహాల్లోకి చేరి ప్రజల ఆరోగ్యానికి ముప్పు డ్యూటీ సమయాల్లో కార్మికులు రహదారి దాటడానికే భయపడాల్సిన పరిస్థితి ప్రమాదం జరిగితే ప్రాణనష్టం తప్పదన్న పరిస్థితి కనిపిస్తున్నా నిర్లక్ష్యం కొనసాగడం ఈ పరిస్థితి వల్ల సింగరేణి కార్మికులతో పాటు జిఎం కార్యాలయ సిబ్బంది కూడా తీవ్ర భయాందోళనకు గురవుతున్నారు. ప్రజా భద్రత బాధ్యత ఉన్నా ఆర్జీ--3 ఏరియా జనరల్ మేనేజర్, ఏఎల్పి జనరల్ మేనేజర్, అలాగే అధిక లోడుతో వాహనాలు తిరుగుతున్నా చర్యలు తీసుకోని ఆర్టీవో అధికారులు నిర్లక్ష్యం వహిస్తున్నారని ప్రజలు ఆరోపిస్తున్నారు. డిమాండ్లు: ఓబి రవాణాను చట్టప్రకారం మాత్రమే నిర్వహించాలి అధిక లోడుతో వాహనాల రవాణాను వెంటనే నిలిపివేయాలి రహదారిపై నిత్యం వాటర్ స్ప్రింక్లింగ్ చేయాలి డ్యూటీ సమయాల్లో భారీ వాహనాల రాకపోకలను నియంత్రించాలి ప్రమాదాలు జరగకుండా తక్షణ భద్రతా చర్యలు తీసుకోవాలి ఈ అంశంపై స్పందన లేకపోతే సింగరేణి సీ ఎండీ, డైరెక్టర్ (పర్సనల్), విజిలెన్స్ విభాగానికి అధికారిక ఫిర్యాదు చేస్తామని కార్మికులు, స్థానిక ప్రజలు హెచ్చరిస్తున్నారు. ఇది వ్యక్తిగత ఆరోపణలు కాదు. ప్రజల ప్రాణాలు, ఆరోగ్యం, ప్రజాధనం రక్షణ కోసమే ఈ ఉద్యమం. సమస్య పరిష్కారం కాకపోతే ఈ విషయాన్ని కేంద్ర బొగ్గు గని శాఖ మంత్రి గౌరవనీయులు శ్రీ జి. కిషన్ రెడ్డి గారి దృష్టికి తీసుకెళ్లడంతో పాటు, భారతీయ జనతా పార్టీ ఆధ్వర్యంలో పెద్ద ఎత్తున ఆందోళన కార్యక్రమాలు చేపడతామని ప్రకటించారు. ఈ కార్యక్రమంలో జిల్లా ఎంపీటీసీలు, పురం బీజేపీ అధ్యక్షుడు మొలుమూరి శ్రీనివాస్, దొంతుల సురేష్, గుండ శంకరయ్య, బీఎంఎస్ నాయకుడు ఎండి జానీ తదితరులు పాల్గొన్నారు.

ఆల్ ఇండియా అంబేద్కర్ యువజన సంఘం ఆధ్వర్యంలో..

- ఎస్సీ ఎస్టీ విజిలెన్స్ కమిటీ మెంబర్లకు ఘన సన్మానం

గోదావరిఖని, జనవరి 25, :తెలంగాణ రాష్ట్ర ప్రభుత్వం జిల్లా స్థాయిలో నియమించే ఎస్సీ ఎస్టీ అట్రాసిటీ విజిలెన్స్ అండ్ మానిటరింగ్ కమిటీ సభ్యులకు ఘన సన్మానం జరిగింది. ఆల్ ఇండియా అంబేద్కర్ యువజన సంఘం, తెలంగాణ అంబేద్కర్ భవన నిర్వాణ కమిటీ చారిటబుల్ ట్రస్ట్ ఆధ్వర్యంలో.. ఆదివారం గోదావరిఖని పట్టణంలోని తెలంగాణ అంబేద్కర్ ట్రస్ట్ భవన్లో, ఆలిండియా అంబేద్కర్ యువజన సంఘం రాష్ట్ర ఉపాధ్యక్షులు మైసా రాజేష్ అధ్యక్షతన సన్మాన కార్యక్రమం జరిగింది, పెద్దపెల్లి జిల్లా కు నూతనంగా ఎన్నికైన ఎస్సీ ఎస్టీ అట్రాసిటీ విజిలెన్స్ అండ్ మోనిటరింగ్ కమిటీ సభ్యులు కవ్వంపల్లి సతీష్, దావు రమేష్ ఇరుగురాల భాగ్యలక్ష్మి, జాడి ప్రభాకర్,, లకు ఆల్ ఇండియా అంబేద్కర్ యువజన సంఘం జాతీయ ఉపాధ్యక్షులు కురుమ పల్లి మాజీ సర్పంచ్, మామిడిపల్లి బాపయ్య, రాష్ట్ర వర్కింగ్ ప్రెసిడెంట్, బొంకూరి మధు, జాతీయ కార్యదర్శి కొంకటి లక్ష్మణ్, పూలమాల వేసి శాలువాతో ఘనంగా సన్మానించారు, స్వీట్ తినిపించి శుభాకాంక్షలు తెలిపారు, ఈ సందర్భంగా ఆలిండియా అంబేద్కర్ యువజన సంఘం జాతీయ ఉపాధ్యక్షులు,మామిడిపల్లి బాపయ్య, రాష్ట్ర ఉపాధ్యక్షులు మైసరాజేష్ మాట్లాడారు, పెద్దపల్లి జిల్లాలో ఎస్సీ ఎస్టీ అనగారిన వర్గాల దళిత వర్గాల వారు అనేక సమస్యలతో సతమతమవు తున్నారని అన్నారు. దళితు లపై దాడులు జరిగిన పోలీసు అధికారులు ప్రభుత్వ యంత్రాంగం పట్టించుకునే పరిస్థితిలో లేదన్నారు, జిల్లాలో దళిత ఆదివాసి వర్గాలపై జరుగుతున్న దాడులు, కుల వివక్ష అణచివేతపై ఎస్సీ ఎస్టీ అట్రాసిటీ విజిలెన్స్ అండ్ మోనిరింగ్ కమిటీ సభ్యులుగా ఎన్నికైన వారు ప్రత్యేక చెరువు చూపి దళిత వర్గాలకు బాధితు లకు అండగా ఉండాలన్నారు. విజిలెన్స్ అండ్ మానిటరింగ్ కమిటీ సభ్యులుగా ఎన్నికైన వారికి ఆల్ ఇండియా అంబేద్కర్ యువజన సంఘం ఎల్లవేళలా అండగా ఉంటుందన్నారు. దళిత అన్నగారిన ఆదివాసి వర్గాలకు డివిఎంసి మెంబర్లు అండగా ఉండాలన్నారు. దళితులకు ఎల్లవేళలా అండగా ఉంటామని కవ్వంపల్లి సతీష్ అన్నారు. ఆల్ ఇండియా అంబేద్కర్ యువజన సంఘం తెలంగాణ అంబేద్కర్ భవన నిర్మాణ కమిటీ చారిటబుల్ ట్రస్ట్ ఆధ్వర్యంలో నిర్వహించిన సన్మాన కార్యక్రమంలో పాల్గొన్న డివిఎంసి సభ్యులు కవ్వంపల్లి సతీష్ మాట్లాడారు, దళిత అనగారిన వర్గాల సమస్యలను బాధలను అనుదినం దగ్గరుండి చూసిన వాళ్లుగా వారి సమస్యల పరిష్కారం కోసం నిరంతరం అండగా ఉంటామన్నారు, దళితులు అనగారిన ఆదివాసీలు ఎదుర్కొంటున్న పలు కుల వివక్ష, ఎస్సీ ఎస్టీ అట్రాసిటీ కేసులు, తదితర సమస్యల విషయంలో జిల్లా కలెక్టర్ దృష్టికి తీసుకువెళ్లి సమస్యల పరిష్కారానికి కృషిషి చేస్తామన్నారు, తన నియామకం కోసం కృషిచేసిన వారికి కృతజ్ఞతలు తెలిపారు ఆల్ ఇండియా అంబేద్కర్ యువ జన సంఘం రాష్ట్ర ఉపాధ్యక్షులు మైస రాజేష్ అధ్యక్షతన జరిగిన, ఈ సన్మాన కార్యక్రమంలో ఆల్ ఇండియా అంబేద్కర్ యువజన సంఘం జాతీయ ఉపాధ్యక్షులు మామిడి పల్లిబాపయ్య,రాష్ట్ర వర్కింగ్ ప్రెసిడెంట్ బొంకూరి మధు, జాతీయ కార్యదర్శి కొంకటి లక్ష్మణ్, రాష్ట్ర కార్యవర్గ సభ్యులు ఇరుగురాల కిష్టయ్య జిల్లా కో కన్వీనర్లు, ఆకునూరి బాల అంకుష్, ఎస్సీ ఎస్టీ అట్రాసిటీ విజిలెన్స్ అండ్ మానిటరింగ్ కమిటీ మాజీ సభ్యులు కొంకటి లింగమూర్తి, ఆల్ ఇండియా అంబేద్కర్ యువజన సంఘం జిల్లా కోకన్వీనర్లు, పెగడపల్లి నారాయణ, పోగుల రంగయ్య, అంబేద్కర్ భవన నిర్మాణ కమిటీ చారిటబుల్ ట్రస్ట్ వైస్ చైర్మన్ శనిగరపు రామస్వామి మాజీ కార్పొరేటర్ కలవల సంజీవ్,ఆల్ ఇండియా అంబేద్కర్ యువజన సంఘం జిల్లా నాయకులు జనగామ రాజనర్సు, బూడిద సమ్మయ్య,మేకల సురేష్, యాసర్ల చిరంజీవి, సింగరేణి ఎస్సీ ఎస్టీ ఉద్యోగుల సంక్షేమ సంఘం, సింగరేణి ఎస్సీ ఎస్టీ ఎంప్లాయిస్ వెల్ఫేర్ అసోసియేషన్ నాయకులు, బత్తుల శంకర్ పానుగంటి రాజలింగం, ఉదయ్, మహంకాళి శంకర్ దయాల్ శర్మ,కల్వల మహేందర్,శనిగరం పోచం గాలి పెల్లి రాజేష్, జిలకం రామస్వామి బోసెల్లి నారాయణ, తదితరులు పాల్గొన్నారు.

జమ్మికుంటలో ప్రధాని 'మన్ కీ బాత్' ప్రసంగం

- ఆసక్తిగా వీక్షించిన స్థానిక యువత

జమ్మికుంట, జనవరి 25 :జమ్మికుంట పట్టణంలోని, 24వ వార్డులో భారత ప్రధాని నరేంద్ర మోదీ ప్రసంగించిన 130వ 'మన్? కీ బాత్' కార్యక్రమాన్ని స్థానిక ప్రజలు, యువతతో కలిసి వీక్షించారు. బిజెపి ఎస్సీ మోర్చా జిల్లా కార్యదర్శి రాజేష్ ఠాకూర్ నివాసంలో ఏర్పాటు చేసిన ఈ కార్యక్రమంలో, వార్డు ప్రజలు పెద్ద సంఖ్యలో పాల్గొన్నారు. ఈ సందర్భంగా ప్రధాని మోదీ దేశాభివృద్ధిలో యువత పాత్రను కొనియాడుతూ, వారికి పెద్దపీట వేయడమే ప్రభుత్వ లక్ష్యమని పేర్కొన్న అంశాలను వారు ఆసక్తిగా విన్నారు. దేశ పురోగతికి యువత నూతన ఆలోచనలతో ముందుకు రావాలని ప్రధాని ఇచ్చిన పిలుపును రాజేష్ ఠాకూర్ ఈ సందర్భంగా గుర్తు చేశారు. ఈ కార్యక్రమంలో బిజెపి నాయకులు సుధా వేణుమాధవ్, చంద్రగిరి శ్రీనివాస్, రాకేష్ ఠాకూర్, తాళ్లపల్లి ప్రభాకర్, కైలాష్ కోటి రాహుల్, టి. సంపత్, ఎండి షబ్బీర్, కార్తికేయ సామ్రాట్, యశ్వంత్, తాళ్లపల్లి హరీష్ మరియు వార్డుకు చెందిన పలువురు యువకులు, పార్టీ కార్యకర్తలు ఉత్సాహంగా పాల్గొన్నారు.

ఓటు హక్కు దేశ భవిష్యత్తుకు మార్గదర్శకం

- టేకుర్తి సర్పంచ్ శ్రీనివాస్ గౌడ్

ఇల్లందకుంట, జనవరి 25 :ప్రజాస్వామ్య వ్యవస్థలో ఓటు హక్కు అత్యంత శక్తివంతమైన ఆయుధమని, ప్రతి ఒక్కరూ బాధ్యతగా ఓటు హక్కును వినియోగించుకోవాలని, టేకుర్తి గ్రామ సర్పంచ్ శ్రీనివాస్ గౌడ్ పిలుపునిచ్చారు. ఆదివారం రోజున స్థానిక అంగన్వాడీ కేంద్రంలో నిర్వహించిన "మై ఇండియా -- మై ఓటే" అవగాహన కార్యక్రమంలో ఆయన ముఖ్య అతిథిగా పాల్గొన్నారు. ఈ సందర్భంగా సర్పంచ్ మాట్లాడుతూ, దేశాభివృద్ధిలో పౌరుల పాత్ర కీలకమని, ప్రతి ఓటరు తన ఓటు హక్కును నమోదు చేసుకోవడంతో పాటు ఎన్నికల సమయంలో తప్పనిసరిగా ఓటు వేయడం ప్రాథమిక ధర్మమని పేర్కొన్నారు. ముఖ్యంగా యువత ఓటు ప్రాముఖ్యతను గుర్తించి చైతన్యవంతులు కావాలని ఆయన ఆకాంక్షించారు. "నా ఓటు - నా దేశ భవిష్యత్తు" అనే నినాదంతో ప్రతి కుటుంబం ఓటు విలువను తెలుసుకోవాలని,తద్వారా బలమైన భారతదేశాన్ని నిర్మించవచ్చని అభిప్రాయపడ్డారు. అంగన్వాడీ కేంద్రాల ద్వారా గ్రామస్థాయిలో ఇటువంటి అవగాహన కార్యక్రమాలు నిర్వహించడం శుభపరిణామమని ఆయన కొనియాడారు. ఓటు అవగాహనలో టేకుర్తి గ్రామాన్ని జిల్లాలోనే ఆదర్శంగా నిలుపుతామని ఈ సందర్భంగా సర్పంచ్ స్పష్టం చేశారు. ఈ కార్యక్రమంలో అంగన్వాడీ టీచర్లు, సహాయ సిబ్బంది, మహిళా సంఘాల సభ్యులు, గ్రామ పెద్దలు మరియు యువత పెద్ద సంఖ్యలో పాల్గొన్నారు.

ఇల్లందకుంట మండల డీటీఎఫ్ నూతన కమిటీ ఎన్నిక

ఇల్లందకుంట, జనవరి 25 :ఇల్లందకుంట జిల్లా పరిషత్ ఉన్నత పాఠశాలలో, ఆదివారం రోజున డెమోక్రటిక్ టీచర్స్ ఫెడరేషన్ (డీటీఎఫ్) ఇల్లందకుంట మండల కార్యవర్గ ఎన్నికలు ఉత్సాహభరిత వాతావరణంలో జరిగాయి. ఈ ఎన్నికల్లో మండల కమిటీని ఏకగ్రీవంగా ఎన్నుకున్నారు. ఎన్నికల అధికారిగా ఏబూసి శ్రీనివాస్ వ్యవహరించగా, రాష్ట్ర కార్యవర్గ సభ్యులు ఎం. సదానందం, జిల్లా అధ్యక్షులు ఆవాల నరహరి పరిశీలకులుగా వ్యవహరించి నూతన కార్యవర్గాన్ని ప్రకటించారు. నూతన అధ్యక్షులుగా ఎస్. సంపత్, ప్రధాన కార్యదర్శిగా సిహెచ్. వేణు ఏకగ్రీవంగా ఎన్నికయ్యారు. ఉపాధ్యక్షులుగా జి. ప్రకాష్, టి. సంతోష్, డి. ఉమాదేవి, ఆర్. రాజిరెడ్డి; కార్యదర్శులుగా కె. అనిల్, సిహెచ్. రామకృష్ణ, టి. రమాదేవి, వి. శ్రీనివాస్ బాధ్యతలు చేపట్టారు. జిల్లా కౌన్సిలర్లుగా ఏ. శ్రీనివాస్, ఎం సమ్మిరెడ్డి, టి. శ్రీధర్, వి. శాంతమ్మ, బి. రమాదేవి ఎన్నికవగా, ఆడిట్ కమిటీ కన్వీనర్?గా డి. ఆనందం, సభ్యులుగా ఎస్. నికిత, ఏ. అపర్ణలు ఎంపికయ్యారు. ఈ సందర్భంగా జిల్లా అధ్యక్షులు ఆవాల నరహరి మాట్లాడుతూ, రాష్ట్ర ప్రభుత్వం తక్షణమే పీఆర్సీ నివేదికను తెప్పించుకుని అమలు చేయాలని డిమాండ్ చేశారు. ఎన్నికల హామీ మేరకు సీపీఎస్ విధానాన్ని రద్దు చేసి, పాత పెన్షన్ విధానాన్ని పునరుద్ధరించాలని కోరారు. అనంతరం మండల అధ్యక్ష, ప్రధాన కార్యదర్శులు సంపత్, వేణు మాట్లాడుతూ, ఉపాధ్యాయులకు పెండింగ్?లో ఉన్న ఐదు డీఏలు, పీఆర్సీ, జీపీఎఫ్ బకాయిలతో పాటు పెన్షనర్లకు రావాల్సిన బెనిఫిట్స్ వెంటనే విడుదల చేయాలని ప్రభుత్వాన్ని డిమాండ్ చేశారు. ఈ కార్యక్రమంలో, జిల్లా కార్యదర్శి ఏ. శ్రీనివాస్, సీనియర్ నాయకులు మందారపు సదానందం తదితరులు పాల్గొన్నారు.

TO-DAY TELANGANA Telugu News Paper టుడే తెలంగాణ తెలుగు దినపత్రిక నిజం మా నైజం

క్రికెట్ అభిమానులకు క్రేజీ అప్‌డేట్.. నేడు టీ20 మ్యాచ్ టికెట్ల విక్రయం

భారత్, న్యూజిలాండ్(India vs New Zealand) మధ్య ఐదు మ్యాచుల టీ20 సిరీస్ జరుగుతున్న సంగతి తెలిసిందే. ఇప్పటి వరకు జరిగిన రెండు మ్యాచుల్లో టీమిండియానే విజయం సాధించింది. రెండో మ్యాచ్?లో ఇషాన్ కిషన్, కెప్టెన్ సూర్యకుమార్ యాదవ్ అద్భుత ఇన్నింగ్స్ ఆడారు. దీంతో 208 పరుగుల భారీ టార్గెట్?ను నాలుగు ఓవర్లు మిగిలి ఉండగానే భారత జట్టు ఛేదించింది. ఇవాళ(ఆదివారం) గువాహటి వేదికగా మూడో టీ20 మ్యాచ్ జరగనుంది. ఈ మ్యాచులో గెలిచి.. సిరీస్?ను కైవసం చేసుకోవాలని భారత్ పట్టుదలగా ఉంది. ఇది ఇలా ఉంటే.. క్రికెట్ అభిమానులకు ఓ క్రేజీ అప్ డేట్ వచ్చింది. వైజాగ్ వేదికగా జరిగే మ్యాచుకు సంబంధించిన టికెట్ల విక్రయం(×అ±ఱ్ఱ చీవష ్గ్ఱ్ఱశ్రీఖఅ ౩్ష్ట ౨౦౨౬ అఎఎవ్ ఖ్రీవ) ప్రారంభం కానుంది.విశాఖ పట్నం వేదికగా భారత్?, న్యూజిలాండ్ మధ్య నాలుగో టీ20 మ్యాచ్? జరగనుంది. దీనికి సంబంధించి రెండో దశ టికెట్లను ఇవాళ(ఆదివారం) సాయంత్రం 5 గంటలకు విక్రయించనున్నారు. డిస్ట్రిక్ట్ యాప్? ద్వారా ఆన్?లైన్?లో టికెట్లు కొనుగోలు చేయవచ్చు. కనిష్టం ధర రూ.1,200 నుంచి గరిష్టంగా రూ.15,000 వరకు వివిధ డినామినేషన్లలో టికెట్లు అందుబాటులో ఉంటాయి. స్టేడియంలోని మొత్తం 18 స్టాండ్?లతో పాటు కార్పొరేట్? బాక్స్? టికెట్లను కూడా ఈ విడతలో విక్రయించనున్నారు. వైజాగ్ స్టేడియం మొత్తం సామర్థ్యం 27,251. ఇప్పటికే ఈ నెల 23న జరిగిన తొలి దశ విక్రయాల్లో చాలా వరకు టికెట్లు హాట్ కేకుల్లా అమ్ముడయ్యాయి. జనవరి 28న జరిగే నాలుగో మ్యాచ్? ఆడేందుకు భారత్, న్యూజిలాండ్? జట్లు ఈ నెల 26న విశాఖ చేరుకోనున్నాయి. 27న ఇరు జట్లు ఏసీఏ వీడీసీఏ స్టేడియంలో(Vizag 2026 cricket match) ప్రాక్టీస్? చేయనున్నాయి. 28వ తేదీ రాత్రి 7 గంటలకు మ్యాచ్? ప్రారంభం కానుంది.

ఓటమి దిశగా హైదరాబాద్

హైదరాబాద్: ముంబైతో రంజీ మ్యాచ్?లో హైదరాబాద్? ఓటమి దిశగా పయనిస్తోంది. ముంబై తొలి ఇన్నింగ్స్? స్కోరు 560 పరుగులకు జవాబుగా..ఓవర్?నైట్? స్కోరు 138/2తో శనివారం తొలి ఇన్నింగ్స్? కొనసాగించిన హైదరాబాద్ 267 రన్స్?కు ఆలౌటైంది. దాంతో ఫాలోఆన్?లో పడిన హైదరాబాద్ రెండో ఇన్నింగ్స్?లో మూడోరోజు ఆఖరికి 166/7 స్కోరుతో కష్టాల్లో పడింది. ముంబై తొలి ఇన్నింగ్స్ స్కోరుకు 127 రన్స్? దూరంలో ఉన్న హైదరాబాద్‌కు చేతిలో 3 వికెట్లే ఉన్నాయి.

వామ్మో.. పసిడి ధరలు.. మరీ ఇంతలా పెరిగాయేంటి!

బంగారం, వెండి ధరలు రోజుకో కొత్త రికార్డును సృష్టిస్తున్నాయి. భౌగోళిక రాజకీయ అనిశ్చితులు, బలహీనపడుతున్న రూపాయి విలువ, కేంద్ర బ్యాంకుల బంగారం కొనుగోళు ్లవెరసి ధరలు అంతకంతకూ పెరుగుతూనే ఉన్నాయి. హైదరాబాద్ బులియన్ మార్కెట్?లో శనివారం పసిడి, వెండి ధరలు మరోసారి భగ్గుమన్నాయి. మేలిమి బంగారం ధర రూ.3 వేల మేర, కిలో వెండి ధర రూ.5 వేల మేర పెరిగాయి. గుడ్ రిటర్న్స్ వెబ్?సైట్ ప్రకారం, హైదరాబాద్?లో ఆదివారం ఉదయం 6.00 గంటల సమయంలో 24 క్యారెట్ 10 గ్రాముల బంగారం రూ.1,60,260గా ఉంది. 22 క్యారెట్ 10 గ్రాముల బంగారం ధర కూడా రూ.1,46,900కు ఎగబాకింది. విజయవాడ, వైజాగ్ నగరాల్లో కూడా ఇదే రేటు ఉంది ఇక కిలో వెండి ధర ప్రస్తుతం రూ.3,65,000 వద్ద తచ్చాడుతోంది. వైజాగ్, విజయవాడల్లో దాదాపు ఇదే రేటు కొనసాగుతోంది. ఇక ముంబై, ఢిల్లీల్లో కిలో వెండి ధర అత్యల్పంగా రూ.3,35,000 వద్ద కొనసాగుతోంది. అంతర్జాతీయ మార్కెట్?లో ప్రస్తుతం ఔన్స్ 24 క్యారెట్ బంగారం ధర రూ.4982 డాలర్ల వద్ద, ఔన్స్ వెండి ధర 103 డాలర్ల వద్ద ట్రేడవుతోంది. రాబోయే రోజుల్లో ధరలు మరింత పెరుగుతాయని కూడా మార్కెట్ నిపుణులు అంచనా వేస్తున్నారు.

రూ.18 వేల ఇన్వెస్ట్‌మెంట్‌తో రూ.2.5 కోట్ల లాభం..!

స్టాక్ మార్కెట్లో నేరుగా పెట్టుబడి పెట్టడానికి ఇష్టపడని వారికి మరో ఫీచర్ మ్యూచువల్ ఫండ్. మ్యూచువల్ ఫండ్లలో పెట్టుబడి పెట్టడం ద్వారా అధిక లాభాలు పొందవచ్చని ప్రస్తుతం చాలా మంది మ్యూచువల్ ఫండ్లలో పెట్టుబడి పెట్టడానికి ఆసక్తి చూపుతున్నారు. ఈ పరిస్థితిలో మ్యూచువల్ ఫండ్లలో పెట్టుబడి పెట్టడం ద్వారా నెలకు రూ.లక్ష ఆదాయం ఎలా పొందాలో వివరంగా చూద్దాం.మ్యూచువల్ ఫండ్ పథకాలు ఎలా పని చేస్తాయి ఒక వ్యక్తి మ్యూచువల్ ఫండ్?లో పెట్టుబడి పెడితే ఆ కంపెనీలు అతను పెట్టుబడి పెట్టిన డబ్బును మరికొన్ని కంపెనీలలో పెట్టుబడి పెడతాయి. అలా పెట్టుబడి పెట్టడం ద్వారా వచ్చే లాభం మ్యూచువల్ ఫండ్ సంపాదించే లాభం. SIP ద్వారా మ్యూచువల్ ఫండ్ పథకాలలో ప్రతి నెలా కొంత మొత్తాన్ని పెట్టుబడి పెట్టడం చాలా మందికి మంచి పెట్టుబడి అవకాశాన్ని అందిస్తుంది. దీని ప్రకారం.. ఒక వ్యక్తి మ్యూచువల్ ఫండ్ పథకంలో పెట్టుబడి పెడితే, నిర్దిష్ట సంవత్సరాల తర్వాత అతనికి మంచి మొత్తంలో లాభం లభిస్తుంది.మ్యూచువల్ ఫండ్ పెట్టుబడులు అద్భుతమైన రాబడిని ఇస్తాయని చాలా మందికి తెలిసినప్పటికీ, వాటిలో ఎలా పెట్టుబడి పెట్టాలో చాలామందికి తెలియదు. ఈ పరిస్థితిలో మీరు సరళమైన పద్ధతిని ఉపయోగించి పెట్టుబడి పెడితే, మీరు నెలకు రూ. లక్ష ఆదాయం సంపాదించవచ్చని CA నితిన్ కౌశిక్ తన శ పేజీలో పోస్ట్ చేశారు.అంటే మీరు నెలకు రూ. 18,000 ూ్రా పద్ధతిలో పెట్టుబడి పెట్టాలి. దీనిని ప్రతి సంవత్సరం 6 శాతం చొప్పున పెంచాలి. అంటే మీరు పెట్టుబడి పెట్టే మొత్తాన్ని ప్రతి సంవత్సరం 6 శాతం పెంచాలి. ఈ విధంగా మీరు వరుసగా 20 సంవత్సరాలు ఈ పద్ధతిని అనుసరించాలి. అప్పుడు, 20 సంవత్సరాల చివరి నాటికి, మీరు 2.5 కోట్ల వరకు నిధిని సృష్టించుకుంటారు. ఇందులో మీరు రూ.80 లక్షలు మాత్రమే పెట్టుబడి పెడతారు. ఈ విధంగా 20 సంవత్సరాలు క్రమపద్ధతిలో పెట్టుబడి పెట్టినందుకు ప్రతిఫలం లభిస్తుంది. మీరు ఆ కార్పస్ నుండి సంవత్సరానికి 5% ఉపసంహరించుకుంటే మీరు చాలా సంవత్సరాల పాటు రూ. 80,000- రూ. 1 లక్ష వరకు సులభంగా సంపాదించవచ్చని కౌశిక్ పేర్కొన్నాడు.

పన్నుల తగ్గింపుపైనే ఆశలు..!

కేంద్ర బడ్జెట్ దగ్గర పడుతోంది. ఇందుకు మరికొద్ది రోజులే సమయం ఉంది. ఆదివారమైనా సరే..ఫిబ్రవరి 1నే బడ్జెట్ ప్రవేశపెట్టేందుకు ఆర్థిక మంత్రి నిర్మలా సీతారామన్? సిద్ధమయ్యారు. దీంతో ఎప్పటిలానే వచ్చే కేంద్ర బడ్జెట్?పైనా మదుపరులు చాలా ఆశలు పెట్టుకున్నారు. ఆ ఆశలు ఏంటో తెలుసుకుందాం.కేంద్ర బడ్జెట్ అంటే అందరికీ కోటి ఆశలు. అందులోనూ క్యాపిటల్ మార్కెట్ మదుపరుల ఆశల గురించైతే ఇక చెప్పాల్సిన పనే లేదు. అమెరికా అధ్యక్షుడు డొనాల్డ్ ట్రంప్ సుంకాలు, పెరుగుతున్న అంతర్జాతీయ ఉద్రిక్తలతో సెన్సెక్స్?, నిఫ్టీ ఇప్పటికే 'బేర్?' పట్టులోకి జారుకున్నాయి. డిఫెన్సివ్? షేర్లుగా ముద్ర పడిన కంపెనీల షేర్లూ ఇప్పుడు నేలచూపులు చూస్తున్నాయి. ఈ నేపథ్యంలో వచ్చే కేంద్ర బడ్జెట్? (2026-27)పై మదుపరుల అంచనాలు ఎలా ఉన్నాయో తెలుసుకుందాం.ద్రవ్య స్థిరీకరణ ద్రవ్య స్థిరీకరణ ఎంత బలంగా ఉంటే దేశ ఆర్థిక వ్యవస్థ, క్యాపిటల్ మార్కెట్లకు అంత మంచిది.

ఐసీసీ చురకలు.. టీ20 ప్రపంచ కప్‌నకు జట్టును ప్రకటించిన పాకిస్తాన్

ఫిబ్రవరి 7 నుంచి టీ20 ప్రపంచ కప్ 2026 సమరం ప్రారంభం కానుంది.దీనికి భారత్-శ్రీలంక సంయుక్తంగా ఆతిథ్యమిస్తున్నాయి. ఈ మెగా టోర్నీ(T20 World Cup) కోసం పాకిస్తాన్ తమ జట్టును ప్రకటించింది. అయితే బంగ్లాదేశ్‌ను ప్రపంచ కప్ నుంచి తప్పించిన నేపథ్యంలో.. పాక్ కూడా అదే బాటలో నడుస్తుందని వార్తలు వచ్చాయి. బంగ్లాదేశ్?కు మద్దతు ఇచ్చిన పాక్?పై ఐసీసీ(ICC) తీవ్ర స్థాయిలో హెచ్చరికలు జారీ చేయడంతో పీసీబీ వెనక్కి తగ్గినట్లు తెలుస్తోంది. తాజాగా ఈ టోర్నీ కోసం 15 మందితో కూడిన జట్టును ప్రకటించింది. సల్మాన్ అలీ అఘా సారథ్యంలో పీసీబీ(PCB) జట్టును ప్రకటించింది. బాబర్ ఆజం, షాహిన్ అఫ్రిదీలు తిరిగి జట్టులో చోటు దక్కించుకోగా.. హారిస్ రౌఫ్?పై వేటు పడింది.బంగ్లాను టీ20

ప్రపంచ కప్ నుంచి తప్పించిన నేపథ్యంలో ఆ దేశానికి బాసటగా పాక్ కూడా టోర్నీ నుంచి వైదొలుగుతుందా అన్న చర్చ మొదలైంది. దీనిపై పీసీబీ చీఫ్ మోసిన్ నఖ్వీ స్పందించాడు. 'ప్రభుత్వ నిర్ణయం ప్రకారమే పీసీబీ నడుచుకుంటుంది. మా ప్రభుత్వం వద్దంటే వాళ్లు ఇంకో జట్టును ఆహ్వానించవచ్చు' అని నఖ్వీ అన్నాడు. అయితే ఈ వ్యాఖ్యలను ఐసీసీ సీరియస్?గా తీసుకుంది. ఒకవేళ పాకిస్తాన్ కూడా టీ20 ప్రపంచకప్? నుంచి వైదొలిగితే ఆ దేశ క్రికెట్‌పై తీవ్ర ఆంక్షలు విధించేందుకు రంగం సిద్ధం చేసింది. ఈ నేపథ్యంలోనే పాకిస్తాన్ మెగా టోర్నీ కోసం తమ జట్టును ప్రకటించింది.పాక్ జట్టు ఇదే..సల్మాన్ అలీ అఘా, అబ్రార్ అహ్మద్, బాబర్ ఆజం, ఫహీం అష్రఫ్, ఫఖర్ జమాన్, ఖవాజా మహ్మద్, మహ్మద్ నవాజ్, మహ్మద్ సల్మాన్ మిర్జా, నసీం షా, ఫర్హాన్, సయం ఆయుబ్, షాదాబ్ ఖాన్, షాహీన్ షా అఫ్రిది, ఉస్మాన్ ఖాన్, ఉస్మాన్ తారిక్

నో ఎన్‌ఓసీ -- నో సిరీస్.. పాకిస్థాన్‌ను ఏకాకిని చేసేందుకు ఐసీసీ మాస్టర్ ప్లాన్

నఖ్వీ చేసిన ఈ వ్యాఖ్యలపై ఐసీసీ తీవ్ర ఆగ్రహం వ్యక్తం చేసినట్లు సమాచారం. కేవలం హెచ్చరికలతో సరిపెట్టకుండా, ఒకవేళ పాకిస్థాన్ గనుక వరల్డ్ కప్?ను బహిష్కరిస్తే ఆ దేశంపై ఎన్నడూ లేని విధంగా కఠిన ఆంక్షలు విధించేందుకు ఐసీసీ సిద్ధమైంది. అవే గనుక అమలులోకి వస్తే పాకిస్థాన్ క్రికెట్ మనుగడకే ముప్పు వాటిల్లే ప్రమాదం ఉంది. ఐసీసీ విధించాలనుకుంటున్న ప్రధాన ఆంక్షలు ఇవేద్వైపాక్షిక సిరీస్?ల రద్దు: ఇతర దేశాలతో పాకిస్థాన్ ఆడే సిరీస్?లను పూర్తిగా నిలిపివేయడం.ఆసియా కప్ నుంచి బహిష్కరణ: ఆసియా క్రికెట్ కౌన్సిల్ నుంచి పాక్?ను తొలగించడం.పీఎస్?ఎల్?కు చెక్: పాకిస్థాన్ సూపర్ లీగ్?లో ఆడే విదేశీ ఆటగాళ్లకు వారి వారి క్రికెట్ బోర్డుల నుంచి నో అబ్జెక్షన్ సర్టిఫికెట్ రాకుండా చూడటం. దీనివల్ల పీఎస్?ఎల్ క్రేజ్ పూర్తిగా తగ్గిపోతుంది.ఆర్థిక ఆంక్షలు: ఐసీసీ నుంచి పాకిస్థాన్?కు అందే నిధులను నిలిపివేయడం.మొహ్సిన్ నఖ్వీ ఈ

విషయంలో తన పట్టు వీడటం లేదు. బంగ్లాదేశ్ ఒక పూర్తి స్థాయి ఐసీసీ సభ్య దేశమని, పాకిస్థాన్, భారత్ జట్లకు గతంలో హైబ్రిడ్ మోడల్ వర్తింపజేసినప్పుడు, బంగ్లాదేశ్?కు ఎందుకు అవకాశం ఇవ్వలేదని ఆయన ప్రశ్నిస్తున్నారు. అయితే ఐసీసీ మాత్రం భద్రతా కారణాలపై స్వతంత్ర సంస్థలు ఇచ్చిన నివేదికల ప్రకారం భారత్?లో ఎటువంటి ముప్పు లేదని స్పష్టం చేస్తోంది. ప్రస్తుతం పాకిస్థాన్ ప్రధాని షెహబాజ్ షరీఫ్ విదేశీ పర్యటనలో ఉన్నారు. ఆయన తిరిగి వచ్చాక పాకిస్థాన్ ప్రభుత్వం తీసుకునే నిర్ణయంపైనే ఆ దేశ క్రికెట్ భవిష్యత్తు ఆధారపడి ఉంది. ఒకవేళ మొండిగా ముందుకెళ్తే మాత్రం పాకిస్థాన్ క్రికెట్ కోలుకోలేని దెబ్బ తినడం ఖాయమని క్రీడా విశ్లేషకులు అభిప్రాయపడుతున్నారు. టీ20 వరల్డ్ కప్ 2026 వేదిక వివాదం ఇప్పుడు పాకిస్థాన్ క్రికెట్ బోర్డు మెడకు చుట్టుకునేలా కనిపిస్తోంది. భారత్?లో ఆడటానికి నిరాకరించి టోర్నీ నుంచి తప్పుకున్న బంగ్లాదేశ్?కు మద్దతుగా నిలిచిన పాకిస్థాన్?కు.. అంతర్జాతీయ క్రికెట్ కౌన్సిల్ గట్టి వార్నింగ్ ఇచ్చింది. ఒకవేళ పాకిస్థాన్ కూడా వరల్డ్ కప్?ను బహిష్కరిస్తే, ఆ దేశాన్ని క్రికెట్ ప్రపంచం నుంచి పూర్తిగా ఏకాకిని చేస్తామని ఐసీసీ హెచ్చరించినట్లు తెలుస్తోంది

ఒకే కార్డులోనే డెబిట్, క్రెడిట్ కార్డు సేవలు.. బ్యాంక్ కస్టమర్లకు రిలీఫ్.. ఇండియాలో లాంచ్..!

ప్రస్తుతం డెబిట్, క్రెడిట్ కార్డుకు రెండు వేర్వురు కార్డులు ఉన్నాయి. డెబిట్ కార్డు సేవలు వినియోగించుకోవాలంటే ఏటీఎం కార్డు సవరేటుగా ఉంటుంది. ఇక క్రెడిట్ కార్డు కోసం మరో ప్రత్యేక కార్డు ఉంటుంది. అయితే త్వరలో రెండింటికి ఒకే కార్డు రానుంది.ఇప్పటివరకు క్రెడిట్ కార్డ్ అంటే ప్రత్యేక కార్డు ఉండేది. ఇక డెబిట్ కార్డ్?కు ప్రత్యేక కార్డ్ ఉండేది. కానీ త్వరలో రెండింటికి ఒకే కార్డు రానుంది. ఈ మేరకు క్రెడిట్, డెబిట్ కార్డులు జారీ చేసే సంస్థల్లో ఒక్కటైన వీసా ఈ మేరకు నిర్ణయం తీసుకుంది. త్వరలోనే ఈ విధానాన్ని అందుబాటులోకి తీసుకురానుంది. ఇప్పటివరకు ప్రతీ దానికి ప్రత్యేక కార్డులు ఉండటం వల్ల బ్యాంక్ కస్టమర్లకు మెయింటైన్ చేయడం కష్టమవుతుంది. పర్సు మొత్తం కార్డులతో నిండిపోతుంది. రాబోయే రోజుల్లో ఈ సమస్య తప్పనుంది. క్రెడిట్, డెబిట్ కార్డు ఉపయోగానికి క్రెడిట్ కమ్ డెబిట్ కార్డులను తీసుకురానున్నట్లు కార్డుల జారీ నెట్?వర్క్ సంస్థ వీసా వెల్లడించింది. ఇప్పటికే జపాన్?లో తీసుకురాగా.. త్వరలో భారత్?లోనూ ఈ కార్డులను జారీ చేసేందుకు సన్నాహాలు చేస్తోంది.ఒకే కార్డు రెండింటికి.. కొంతమంది నాలుగైదు బ్యాంక్ అకౌంట్లు కలిగి ఉంటున్నారు.

దీని వల్ల నాలుగైదు డెబిట్ కార్డులు ఉంటున్నాయి. అలాగే నాలుగైదు క్రెడిట్ కార్డులను కూడా వినియోగిస్తున్నారు. దీని వల్ల అన్ని కార్డులను పర్సులో క్యారీ చేయడం కష్టమవుతుంది. దీనిని చెక్ పెట్టేందుకు వీసా ఫ్లెక్సిబుల్ క్రెడిన్షియల్ పేరుతో ఒకే కార్డులో రెండు సేవలు ఉపయోగించుకేలా కొత్త పద్ధతిని తీసుకొస్తుంది. ఈ కార్డు ద్వారా చిన్న లావాదేవీలకు డెబిట్ కార్డు, పెద్ద మొత్తాలకు క్రెడిట్ కార్డు ఉపయోగించుకునే బ్యాంకుల యాప్స్?లో సెట్టింగ్స్ పెట్టుకోవచ్చు. అలాగే ఈ కార్డును ఫారెక్స్, ప్రీపెయిడ్ కార్డు గానూ వినియోగించుకోవచ్చు. వేర్వేరు అవసరాలకు ప్రత్యేక కార్డులు వాడాల్సిన అసవరం లేకుండా ఒకే కార్డు విధానాన్ని తీసుకొచ్చినట్లు వీసా సంస్థ పేర్కొంది.త్వరలో ఇండియాలో లాంచ్ ఇప్పటికే జపాన్?లో 50 లక్షల మంది ఈ కార్డులను వాడుతుండగా.. వియాత్నంలోనూ ఇలాంటి కార్డులను వీసా ప్రవేశపెట్టింది. త్వరలో భారత్?లో కూడా ఈ కార్డులను మనం చూడవచ్చన్నమాట. ఇప్పటికే ఆర్బీఐ అనుమతి కోసం వీసా సంస్థ దరఖాస్తు చేసుకుంది. ఆర్బీఐ, ఇతర నియంత్రణ సంస్థల నుంచి అనుమతి వచ్చాక వీటిని ఇండియాలో అధికారికంగా లాంచ్ చేయనుందని తెలుస్తోంది. ఇండియాలోని బ్యాంకులతో భాగ్యస్వామ్యంతో ఈ కార్డులను తీసుకురానుంది. ఇప్పటికే దేశంలోని ప్రైవేట్ బ్యాంక్ అయిన ఇండస్ ఇండ్ ఇలాంటి కార్డులను తీసుకొచ్చింది. ఒకే కార్డుపై ముందువైపు ఒక చిప్, వెనుకవైపు మరో చిప్ ఉంటుంది. ఇరువైపులా రెండు వేర్వేరు నెంబర్లు ఉంటాయి. ఇది ఒకవైపు డెబిట్.. మరోవైపు క్రెడిట్ కార్డులా పనిచేస్తుంది వీసా కొత్తగా తీసుకొస్తున్న కార్డుల తో త్వరలో అన్ని బ్యాంకుల్లో మనం ఇలాంటి కార్డులను చూడవచ్చు.

ఇస్రోలో ఉద్యోగాలకు నోటిఫికేషన్ విడుదల.. నెలకు రూ.2 లక్షల జీతం

అహ్మదాబాద్‌లోని స్పేస్ అప్లికేషన్ సెంటర్ (ISRO SAC)లోని వివిధ విభాగాల్లో ఖాళీగా ఉన్న సైంటిస్ట్? ఇంజినీర్? ఉద్యోగాల భర్తీకి అర్హులై అభ్యర్థుల నుంచి దరఖాస్తులు కోరుతూ నోటిఫికేషన్? విడుదల చేసింది. ఈ నోటిఫికేషన్? కింద మొత్తం 49 పోస్టులను భర్తీ చేయనుంది..బెంగుళూరు కేంద్రంగా పని చేస్తున్న భారతీయ అంతరిక్ష పరిశోధనా సంస్థ (ఇస్రో).. అహ్మదాబాద్?లోని స్పేస్ అప్లికేషన్ సెంటర్ (ISRO SAC)లోని వివిధ విభాగాల్లో ఖాళీగా ఉన్న సైంటిస్ట్? ఇంజినీర్ ఉద్యోగాల భర్తీకి అర్హులై అభ్యర్థుల నుంచి దరఖాస్తులు కోరుతూ నోటిఫికేషన్? విడుదల చేసింది. ఈ నోటిఫికేషన్? కింద మొత్తం 49 పోస్టులను భర్తీ చేయనుంది. అర్హత కలిగిన అభ్యర్థులు జనవరి 23వ తేదీ నుంచి ఆన్?లైన్? విధానంలో దరఖాస్తు చేసుకోవచ్చు.ఇతర వివరాలు ఈ కింద చెక్? చేసుకోవచ్చు.

.ఇస్రోలో సైంటిస్ట్?/ఇంజినీర్? (ఎస్?డీ/ఎస్?సీ) పోస్టులకు దరఖాస్తు చేసుకునే అభ్యర్థులు పోస్టులను అనుసరించి సంబంధిత విభాగంలో పీహెచ్?డీ లేదా ఎంఈ లేదా ఎంటెక్? లేదా ఎంఎస్సీ లేదా బీఈ/బీటెక్? లేదా బీఎస్సీలో ఉత్తీర్ణత పొంది ఉండాలి. అలాగే నోటిఫికేషన్?లో సూచించిన విధంగా సంబంధిత పని అనుభవం కూడా ఉండాలి. అభ్యర్థుల వయోపరిమితి 2026 ఫిబ్రవరి 12వ తేదీ నాటికి 18 నుంచి 35 ఏళ్ల మధ్య ఉండాలి. ఓబీసీలకు మూడేళ్లు, ఎస్సీ, ఎస్టీ అభ్యర్థులకు ఐదేళ్లు, దివ్యాంగులకు పదేళ్ల వరకు వయోపరిమితిలో సడలింపు ఉంటుంది.ఈ అర్హతలు ఉన్న వారు ఎవరైనా ఆన్?లైన్? విధానంలో ఫిబ్రవరి 12, 2026వ తేదీలోపు దరఖాస్తు చేసుకోవచ్చు. దరఖాస్తు ఫీజు కింద రూ.750 చొప్పున చెల్లించవల్సి ఉంటుంది. రాత పరీక్ష లేదా స్కిల్? టెస్ట్?, ఇంటర్వ్యూ ఆధారంగా తుది ఎంపిక ఉంటుంది. ఎంపికైన వారికి నెలకు రూ.56,100 నుంచి రూ.2,08,700 వరకు జీతంగా చెల్లిస్తారు. ఇతర వివరాలు ఈ కింది నోటిఫికేషన్?లో చెక్? చేసుకోండి.

వివాహం తర్వాత ఆధార్ కార్డులో భర్త పేరును ఎలా జోడించాలి?

ఆధార్ కార్డు అనేది ఏ భారతీయ పౌరుడికైనా అత్యంత ముఖ్యమైన పత్రాలలో ఒకటి. అయితే మహిళకు పెళ్లి అయిన తర్వాత అత్తారింటికి వెళ్లాక ఆధార్?లో తండ్రి పేరు స్థానంలో భర్త పేరు చేర్చడం చాలా ముఖ్యం. మరి ఈ పేరులో ఎలా యాడ్? చేయాలో తెలుసుకుందాం..ఆధార్ కార్డు అనేది ఏ భారతీయ పౌరుడికైనా అత్యంత ముఖ్యమైన పత్రాలలో ఒకటి. ఇది కొన్ని ప్రభుత్వ సంబంధిత ప్రయోజనాల కోసం అవసరం. మీరు ఇటీవల వివాహం చేసుకుని మీ భర్త పేరును మీ ఆధార్ కార్డులో చేర్చాలనుకుంటే సులభంగానే ఉంటుంది. ఇది బ్యాంక్ ఖాతా అప్?డేట్?లు, పాస్?పోర్ట్, రేషన్ కార్డ్, బీమా లేదా ఉమ్మడి ఖాతాల వంటి ప్రయోజనాల కోసం ధృవీకరణను సులభతరం చేస్తుంది.మీ ఆధార్ కార్డులో మీ భర్త పేరును జోడించడానికి వివాహ ధృవీకరణ పత్రం అత్యంత ముఖ్యమైన పత్రం. అదనంగా భార్య, మీ భర్త ఇద్దరి ఆధార్ కార్డులు అవసరం. ఎంచుకున్న ID కార్డులు కూడా అవసరం కావచ్చు. మీ ఆధార్ కార్డుకు లింక్ చేసిన మొబైల్ నంబర్ యాక్టివ్?గా ఉండాలి. మీరు UIDAI వెబ్‌సైట్‌లో చెల్లుబాటు అయ్యే, ప్రభుత్వం ఆమోదించిన పత్రాల జాబితాను చూడవచ్చు.మీ దగ్గర అవసరమైన అన్ని పత్రాలు ఉంటే మీరు UIDAI వెబ్‌సైట్‌లో అపాయింట్?మెంట్ బుక్ చేసుకోవచ్చు. దీని కోసం ముందుగా అధికారిక UIDAI వెబ్?సైట్?ను సందర్శించండి. ఇక్కడ మీరు బుక్ యాన్ అపాయింట్?మెంట్ ఆప్షన్?ను ఎంచుకుని, సమీపంలోని సపోర్ట్ సెంటర్, టైమ్ స్లాట్?ను ఎంచుకోండి. ఇప్పుడు ఇక్కడ మీరు అవసరమైన సమాచారాన్ని పూరించడం, అపాయింట్?మెంట్?ను నిర్ధారించడం వంటి కొన్ని సమాచారాన్ని పూరించమని అడుగుతారు. ఆ తర్వాత నిర్ణీత సమయంలో ఆధార్ సేవా కేంద్రానికి చేరుకుని మిగిలిన ప్రక్రియను పూర్తి చేయండి.మీరు ఆన్?లైన్ అపాయింట్?మెంట్ తీసుకోకూడదనుకుంటే, మీరు నేరుగా ఆధార్ అప్?డేట్ లేదా కరెక్షన్ ఫారమ్?ను పూరించవచ్చు. కేర్ ఆఫ్ (C/O) విభాగంలో మీ భర్త పేరును జోడించే ఎంపికను ఎంచుకోండి. అవసరమైన పత్రాలను జత చేసి బయోమెట్రిక్ ధృవీకరణ తర్వాత ఆధార్ సేవా కేంద్రానికి సమర్పించండి. మీరు ఇక్కడి నుండి అప్?డేట్ స్లిప్?ను పొందుతారు.మీ ఆధార్ కార్డులో ఈ మార్పు చేయడానికి రూ.50 రుసుము చెల్లించాలి. దానిని మీరు ఆధార్ సేవా కేంద్రంలో చెల్లించాలి. మీ భర్త పేరును మీ ఆధార్ కార్డులో చేర్చడం తప్పనిసరి కాదు. కానీ చాలా సందర్భాలలో ఇది సౌకర్యవంతంగా ఉంటుంది. ఆధార్ కార్డు అప్?డేట్? చేయడానికి 7 నుండి 15 రోజులు పట్టవచ్చు. మీరు UIDAI వెబ్?సైట్?లోని అప్?డేట్? స్టేటస్?తో తనిఖీ చేయవచ్చు.

TO-DAY TELANGANA Telugu News Paper
నేడే తెలంగాణ
తెలుగు దినపత్రిక
నిజం మా నైజం

ప్రియాంక 'ద బ్లఫ్' ట్రైలర్ చూశారా మహేష్ బాబు

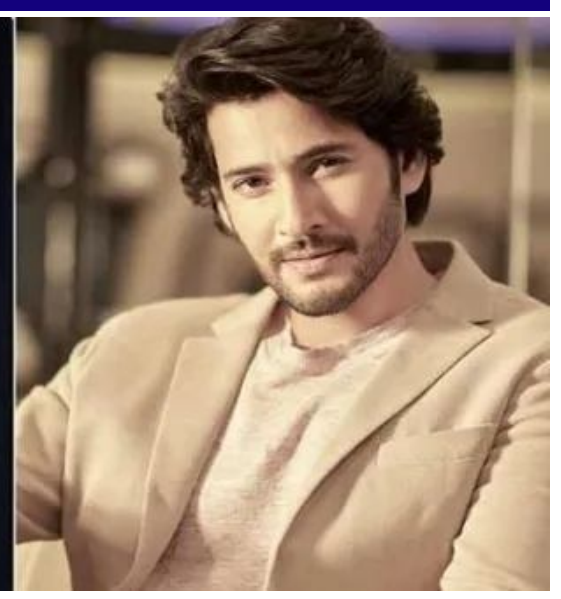

గ్లోబల్ స్టార్ ప్రియాంక చోప్రా నటిస్తున్న హాలివుడ్ యాక్షన్ థ్రిల్లర్ 'ద బ్లఫ్' ట్రైలర్ ప్రస్తుతం సోషల్ మీడియాలో సెన్సేషన్ క్రియేట్ చేస్తోంది. ఈ ట్రైలర్‌పై టాలీవుడ్ సూపర్ స్టార్ మహేష్ బాబు స్పందించిన తీరు ఇప్పుడు నెటిజన్ల మనసు గెలుచుకుంటోంది.మహేష్ బాబు ప్రశంసలు.. మురిసిపోయిన ప్రియాంక చోప్రాఎస్ఎస్ రాజమౌళి ప్రతిష్టాత్మక చిత్రం 'వారణాసి' మహేష్ బాబు, ప్రియాంక చోప్రా కలిసి నటించబోతున్న సంగతి తెలిసిందే. ఈ క్రమంలో వీరిద్దరి మధ్య సాన్నిహిత్యం పెరుగుతోంది. తాజాగా ప్రియాంక నటిస్తున్న హాలీవుడ్ సినిమా 'ద బ్లఫ్' ట్రైలర్‌ను చూసిన మహేష్ బాబు, తన ఇన్‌స్టాగ్రామ్ స్టోరీలో ప్రత్యేకంగా పోస్ట్ చేశారు.మహేష్ బాబు తన పోస్ట్‌లో ఇలా రాసుకొచ్చారు. "ట్రైలర్ చాలా బాగుంది. ప్రియాంక చోప్రా మరోసారి చాలా పవర్‌ఫుల్, స్ట్రాంగ్ రోల్‌లో కనిపిస్తోంది. ఫిబ్రవరి 25న విడుదల కాబోతున్న 'ద బ్లఫ్' టీమ్ మొత్తానికి నా హృదయపూర్వక శుభాకాంక్షలు." అంటూ మహేష్ బాబు ప్రశంలు కురిపించారు. మహేష్ బాబు తనను అచంచలమైన, అద్భుతమైన నటిగా అభివర్ణించడంపై ప్రియాంక చోప్రా ఫిదా అయిపోయింది. వెంటనే ఆయన పోస్ట్‌కు రిప్లై ఇస్తూ.. "థాంక్యూ దోస్త్" అంటూ రెడ్ హార్ట్, నమస్కారం చేస్తున్న ఎమోజీలను జత చేసింది.'ద బ్లఫ్' విశేషాలుఈ సినిమాలో ప్రియాంక చోప్రా 'బ్లడీ మేరీ' అనే మాజీ సముద్రపు దొంగ పాత్రలో కనిపిస్తోంది. తన గతాన్ని వదిలేసి ప్రశాంతంగా బ్రతకాలనుకునే ఆమెకు ఎదురైన సవాళ్లే ఈ సినిమా కథ. ఈ చిత్రం ఫిబ్రవరి 25న అమెజాన్ ప్రైమ్ వీడియోలో నేరుగా విడుదల కానుంది.'వారణాసి'లో మహేష్–ప్రియాంక జోడీ రాజమౌళి దర్శకత్వంలో రాబోతున్న అడ్వెంచర్ డ్రామా 'వారణాసి' పై భారీ అంచనాలు ఉన్నాయి. ఈ సినిమా 2027 సంక్రాంతి కానుకగా ప్రేక్షకుల ముందుకు రానుంది. ఇందులో మహేష్, ప్రియాంకలతో పాటు పృథ్వీరాజ్ సుకుమారన్, ప్రకాష్ రాజ్ కీలక పాత్రలు పోషిస్తున్నారు. ఇప్పటికే విడుదలైన ప్రియాంక చోప్రా ఫస్ట్ లుక్ (పసుపు రంగు చీరలో తుపాకీ పట్టుకున్న స్టిల్) వైరల్ అయ్యింది. కొన్నేళ్ల తర్వాత ప్రియాంక చోప్రా నేరుగా ఓ భారతీయ చిత్రంలో, అది కూడా మహేష్ బాబు సరసన నటిస్తుండటంతో ఎదురుచూస్తున్నారు.

బన్నీ, సందీప్ రెడ్డి వంగా మూవీ ఫిక్స్..

ఐకాన్ స్టార్ అల్లు అర్జున్ పుష్ప 2 మూవీతో పాన్ ఇండియా రేంజ్ లో క్రేజ్ సంపాదించారు. ప్రస్తుతం కోలీవుడ్ డైరెక్టర్ అట్లీతో ఓ మూవీ చేస్తున్నారు బన్నీ. ఇటీవల కోలీవుడ్ కు చెందిన మరో స్టార్ డైరెక్టర్ లోకేశ్ కనగరాజ్ తోనూ ఓ మూవీ చేయనున్నారు అల్లు అర్జున్. ఇందుకు సంబంధించిన గ్లింప్స్ ఇటీవల విడుదలైంది. అయితే ఇప్పుడు మరో వార్త కూడా నెట్టింట వైరల్ అవుతోంది. సెన్సేషనల్ డైరెక్టర్ సందీప్ రెడ్డి వంగాతో బన్నీ ఓ మూవీ చేయనున్నట్లు సమాచారం అందుతోంది. తాజాగా ఈ క్రేజీ కాంబో కన్ఫామ్ అయినట్టు సమాచారం.ఐకాన్ స్టార్ అల్లు అర్జున వరుసగా భారీ మూవీస్ తో దూసుకెళ్తున్నారు. ఇటీవల అల్లు అర్జున్– తమిళ స్టార్ డైరెక్టర్ లోకేశ్ కనగరాజ్ కాంబోలో ఓ సినిమా ఫిక్స్ అయిన విషయం తెలిసిందే. ఈ కాంబోలో సినిమాను కన్ఫార్మ్ చేస్తూ ప్రముఖ నిర్మాణ సంస్థ మైత్రి మూవీస్ ఇటీవల అధికారికంగా ప్రకటించింది. ఈ మేరకు ఓ స్పెషల్ వీడియో గ్లింప్స్‌ను మేకర్స్‌సోషల్ మీడియాలో ఓ పోస్ట్ చేశారు. ఈ ఏడాదే ఈ ప్రాజెక్ట్‌పట్టాలెక్కనుంది. ఈ చిత్రానికి అనిరుధ్ రవిచంద్రన్‌సంగీతం అందించనున్నారు.అయితే ప్రస్తుతం మరో క్రేజీ న్యూస్ వైరల్ అవుతోంది. అల్లు అర్జున్– సందీప్ రెడ్డి వంగా కాంబో ఓకే అయినట్లు సమాచారం. ఈ విషయాన్ని ప్రొడ్యూసర్ భూషణ్ కుమార్ కన్ఫామ్ చేసినట్లు తెలుస్తోంది. త్వరలోనే ఈ ప్రాజెక్ట్ కు సంబంధించిన పూర్తి వివరాలు బయటకు రానున్నాయి. ప్రస్తుతం సందీప్ రెడ్డి వంగా పాన్ ఇండియా స్టార్ ప్రభాస్ తో స్పిరిట్ మూవీ చేస్తున్నాడు. ఈ మూవీ వచ్చే ఏడాది మార్చి 5 న విడుదలకు సిద్ధం అవుతోంది. ప్రస్తుతం ఈ మూవీ షూటింగ్ శరవేగంగా సాగుతోంది. ఈ మూవీలో పవర్ ఫుల్ పోలీస్ ఆఫీసర్ గా ప్రభాస్ కనిపించనున్నట్లు సమాచారం.
ఇక సందీప్ రెడ్డి వంగా సినిమాలు చూస్తే.. అని చెప్పొచ్చు.

హృతిక్‌కు ఏమైంది అభిమానుల్లో మొదలైన టెన్షన్

బాలీవుడ్ సూపర్ స్టార్, అద్భుతమైన డాన్స్ 'గ్రీక్ గాడ్'గా పేరొందిన హృతిక్ రోషన్ ఆరోగ్య పరిస్థితి ఇప్పుడు ఆయన అభిమానులను తీవ్ర ఆందోళనకు గురి చేస్తోంది. తాజాగా ముంబయిలో జరిగిన దర్శకుడు గోల్డీ బెహల్ పుట్టినరోజు వేడుకలకు హృతిక్ హాజరయ్యారు. అయితే అందరినీ ఆశ్చర్యానికి గురిచేస్తూ ఆయన 'ఎల్బో క్రచస్' (ముంజేతి సపోర్ట్ స్టిక్స్) సాయంతో నడుస్తూ కనిపించారు. ఇందుకు సంబంధించిన ఫోటోలు, వీడియోలు సోషల్ మీడియాలో వైరల్ కావడంతో, 'హృతిక్‌కు ఏమైంది మళ్లీ పాత గాయం తిరగబెట్టిందా' అంటూ నెటిజన్లు ఆరా తీస్తున్నారు. వేడుకలో చిరునవ్వుతోనే ఉన్నప్పటికీ, ఆయన నడవడానికి ఇబ్బంది పడటం అభిమానుల మనసును కలచివేస్తోంది.వాస్తవానికి హృతిక్ రోషన్ ఇలా కర్ర సాయంతో కనిపించడం ఇది మొదటిసారి కాదు. గత ఏడాది ఫిబ్రవరిలోనూ ఆయన క్రచస్ వాడుతూ కనిపించినప్పుడు స్వయంగా సోషల్ మీడియా వేదికగా వివరణ ఇచ్చారు. కాలి కండరాలకు తీవ్రమైన గాయం కావడం వల్లే తాను సపోర్ట్ తీసుకుంటున్నానని అప్పట్లో వెల్లడించారు. తాజా విజువల్స్ చూస్తుంటే, ఆయన మళ్లీ అదే తరహా కండరాల సమస్యతోనో లేదా ఏదైనా కొత్త స్పెయిన్‌తోనో బాధపడుతున్నట్లు స్పష్టమవుతోంది. అయితే ఈసారి ఆయన నుంచి ఎలాంటి అధికారిక ప్రకటన రాకపోవడంతో ఆందోళన మరింత ముదిరింది. కొందరు అభిమానులు ఆయన త్వరగా కోలుకోవాలంటూ 'గెట్ వెల్ సూన్' సందేశాలతో సోషల్ మీడియాను నింపేస్తున్నారు.వృత్తిపరంగా స్టేజ్‌లో ఉన్నారు.

నిర్మాతకు అండగా నిలిచిన రాజాసాబ్..

పాన్ ఇండియా స్టార్ ప్రభాస్ నటించిన రాజాసాబ్ నిరాశపరిచిన విషయం తెలిసిందే. ఈ సినిమాని ప్రముఖ నిర్మాణ సంస్థ పీపుల్ మీడియా ఫ్యాక్టరీ సంస్థ నిర్మించింది. ఈ సంస్థ ఇటీవల కాలంలో రిలీజ్ చేసిన సినిమాలు ప్లాప్ అవ్వడంతో భారీగా నష్టాలు వచ్చాయి. దీంతో రాజాసాబ్ హిట్ అయితే.. భారీగా లాభాలు వస్తే.. నష్టాల నంచి బయటపడచ్చు అనుకున్నారు. పీపుల్ మీడియా ఫ్యాక్టరీ అధినేత విశ్వప్రసాద్. కానీ.. రాజాసాబ్ ప్లాప్ అయ్యింది. నిర్మాతకు నష్టాలను మిగిల్చింది. దీంతో నిర్మాతకు అండగా.. ఆపద్భాంధవుడుగా నిలిచాడట ప్రభాస్. ఇంతకీ.. నిర్మాత కోసం రాజాసాబ్ ఏం చేయనున్నాడు..ప్రభాస్ నటించిన ఆదిపురుష్ మూవీ రైట్స్ ను విశ్వప్రసాద్ తీసుకున్నారు. ఆ సినిమా నష్టాలు మిగల్చడంతో.. సినిమా చేస్తానని మాట ఇచ్చారు. ఆ మాట ప్రకారమే.. రాజాసాబ్ చేశారు. అయితే.. రాజాసాబ్ మూవీ కూడా ఇప్పుడు నిర్మాతకు నష్టాలు తీసుకువచ్చింది. ఇప్పుడు కూడా నిర్మాతకు అండగా నిలిచాడట ప్రభాస్. రాజాసాబ్ ప్లాప్ అవ్వడంతో.. పీపుల్ మీడియా ఫ్యాక్టరీకి మరో సినిమా చేస్తానని మాట ఇచ్చాడట ప్రభాస్. అంతే కాకుండా.. స్పిరిట్ మూవీ రైట్స్ ను పీపుల్ మీడియా ఫ్యాక్టరీకి ఇచ్చేలా చూస్తానని మాట ఇచ్చారట. నిజంగా ఇంతలా ప్రభాస్ నిర్మాతకు అండగా నిలవడం గొప్ప విషయం.అయితే.. ప్రభాస్ పీపుల్ మీడియా ఫ్యాక్టరీ బ్యానర్ లో మరో సినిమా చేస్తానని వార్త బయటకు వచ్చినప్పటి నుంచి ఎప్పుడు చేస్తాడు అనేది ఆసక్తిగా మారింది. మేటర్ ఏంటంటే.. ప్రస్తుతం ప్రభాస్ స్పిరిట్, ఫౌజీ సినిమాల్లో బిజీగా ఉన్నాడు. ఈ సినిమాల తర్వాత కల్కి 2, సలార్ 2 చేయాలి. ప్రస్తుతం సెట్స్ పై ఉన్న స్పిరిట్, ఫౌజీ ఎప్పుడు కంప్లీట్ అవుతాయో క్లారిటీ లేదు. కల్కి 2, సలార్ 2 ఎప్పుడు పట్టాలెక్కుతాయో తెలియాల్సివుంది. అలాగే ప్రశాంత్ వర్మతో కూడా సినిమా చేస్తానని మాట ఇచ్చాడు. ఇన్ని ప్రాజెక్టులు కంప్లీట్ అయిన తర్వాత అంటే.. పీపుల్ మీడియా ఫ్యాక్టరీ విశ్వప్రసాద్ చాలా కాలం వెయిట్ చేయకతప్పదు.

అతన్ని ప్రేమించా కానీ అమ్మాయిల పిచ్చోడని వదిలేశా స్టార్ బ్యూటీ

ప్రియా భవాని శంకర్ తమిళ సినీ పరిశ్రమలో వరుస సినిమాల్లో నటిస్తూ బిజీగా ఉంది. తనదైన అందం, అభినయంతో ప్రేక్షకులను ఆకట్టుకుంటోంది. మొదట న్యూస్ రీడర్‌గా కెరీర్ ప్రారంభించి.. ఆ తర్వాత 2014లో సీరియల్స్ ద్వారా టెలివిజన్ రంగంలోకి అడుగుపెట్టింది. 2017లో "మేయా దమాన్" అనే తమిళ సినిమా ద్వారా నటిగా కోలీవుడ్ లోకి ఎంట్రీ ఇచ్చింది. మొదటి మూవీతోనే ప్రేక్షకుల్లో గుర్తింపు తెచ్చుకుంది.అలానే తెలుగులోనూ "కళ్యాణం కమనీయం" మూవీతో ప్రేక్షకులను పలకరించింది. ఆ తర్వాత గోపీచంద్ తో 'భీమా', సత్యదేవ్ సరసన 'జీబ్రా' సినిమాల్లో మెప్పించింది. అలానే డబ్బింగ్ సినిమాలు ఇండియన్ 2, డిమోంటీ కాలనీ 2, బ్లాక్ తో కూడా మంచి గుర్తింపు సంపాదించింది. వీటితో పాటు నాగ చైతన్య సరసన "ధూత" వెబ్ సిరీస్‌లో నటించింది. అయితే తాజాగా ఓ ఇంటర్వ్యూలో పాల్గొన్న ఈ ముద్దుగుమ్మ.. తన టాక్సిక్ రిలేషన్ షిప్ గురించి బయటపెట్టింది. తన మాజీ ప్రియుడి గురించి చేసిన కామెంట్స్ ఇప్పుడు సోషల్ మీడియాలో ఫుల్ వైరల్ అవుతున్నాయి.ప్రియా భవానీ శంకర్ మాట్లాడుతూ..కాలేజీలో ఒక వ్యక్తితో ప్రేమలో ఉన్నానని తెలిపింది.
కానీ అతడు చాలా మంది అమ్మాయిలతో డేటింగ్ చేశాడని.. విధేయత లేని రిలేషన్ షిప్ లో ఎక్కువకాలం ఉండాల్సిన అవసరం లేదని తెలిపింది.

విజయ్ దేవరకొండ కొత్త సినిమా టైటిల్ ఇదే.. గూస్ బంప్స్ గ్యారంటీ..

టాలీవుడ్ యంగ్ హీరో విజయ్ దేవరకొండ వరుస సినిమాలతో దూసుకెళ్తున్నాడు. హిట్– ప్లాఫ్ టాక్ తో సంబంధం లేకుండా సినిమాలు చేసుకుంటూ వెళ్తున్నాడు. గతేడాది కింగ్డమ్ మూవీతో వచ్చినా ఆ మూవీ బాక్సాఫీస్ వద్ద ఆశించిన విజ యం సాధించలేకపోయింది. ఇక ప్రస్తుతం విజయ్ దేవరకొండ దర్శకుడు రాహుల్ సాంకృత్యాయన్ తో ఓ సినిమా చేస్తున్న విషయం తెలిసిందే. ఈ మూవీ రాయలసీమ బ్యాక్ డ్రాప్ లో తెరకెక్కుతోంది.అయితే తాజాగా ఈ మూవీకి సంబంధించిన టైటిల్ నెట్టింట వైరల్ అవుతోంది. ఈ సినిమాకు 'రణబలి' అనే శక్తివంతమైన టైటిల్ ను పెట్టినట్లు సమాచారం. దీనిపై జనవరి 26 న క్లారిటీ రానుంది. ఎందుకంటే జనవరి 26 రిపబ్లిక్ డే సందర్భంగా ఈ మూవీ టైటిల్ గ్లింప్స్ ను విడుదల చేయనున్నట్లు చిత్ర యూనిట్ ఇదివరకే ప్రకటించింది. యథార్థ సంఘటనల ఆధారంగా రూపొందుతున్న ఈ చిత్రం ఒక పీరియడ్ యాక్షన్ డ్రామాగా ప్రేక్షకుల ముందుకు రానున్నట్లు సమాచారం. మూవీ టైటిల్ 'రణబలి' అని వస్తున్న వార్తల నేపథ్యంలో చిత్రంపై అంచనాలు ఒక్కసారిగా పెరిగిపోయాయి.భారత్ కు స్వాతంత్ర్యం రాకముందు రాయలసీమ ప్రాంతంలో పరిస్థితులు, కరవు, వలసలు, జానపద కథలు, తిరుగుబాటు భావాలు లాంటి పలు అంశాల మేళవింపుతో ఈ కథను దర్శకుడు రాహుల్ సాంకృత్యాయన్ సిద్ధం చేసుకున్నట్లు సమాచారం. ఇక ఈ సినిమాలో విజయ్ దేవరకొండ ఒక వీరయోధుడి పాత్రలో కనిపించబోతున్నట్టు తెలుస్తోంది. దీనిపై మరికొన్ని గంటల్లో స్పష్టత రానుంది.
కరూరు తొక్కిసలాటలో మృతి చెందిన వారికి మీ నివాళులు అర్పించండిఇక ఈ మూవీతో పాటు రవికిరణ్ కోలా దర్శకత్వంలో ఓ సినిమా చేస్తున్నాడు విజయ్ దేవరకొండ. అదే 'రౌడీ జనార్దన'.. ఇటీవల ఈ మూవీకి సంబంధించి టైటిల్ గ్లింప్స్‌రిలీజ్ అయింది. గ్లింప్స్ చూస్తే విజయ్ ఇప్పటివరకు టచ్ చేయని జానర్ లో ఇది తెరకెక్కుతుందని అర్థమవుతోంది. 'కొమ్ములు తిరిగిన రాక్షసులు, రక్తానికి మరిగిన రౌడీలు' అనే డైలాగులు గూస్‌బంప్స్ తెప్పిస్తున్నాయి.
రాయలసీమలోని కలింగపట్నం అనే విలేజ్ బ్యాక్?డ్రాప్ లో ఈ సినిమా సాగనున్నట్లు స్పష్టం అవుతోంది.

టాలీవుడ్ టాప్ రీజినల్ గ్రాసర్స్ లో 'మన శంకరవరప్రసాద్ గారు'

టాలీవుడ్ బాక్సాఫీస్ దగ్గర ఇప్పుడు ఒక కొత్త రికార్డు నమోదైనట్లు తెలుస్తోంది. పాన్ ఇండియా ట్రెండ్ నడుస్తున్న ఈ రోజుల్లో.. కేవలం రీజినల్ మార్కెట్ (హిందీలో రిలీజ్ కాకుండా) మీదనే ఫోకస్ పెట్టి భారీ వసూళ్లు రాబట్టడం ఒక సవాల్. అలాంటి ఛాలెంజ్ లో మెగాస్టార్ చిరంజీవి తన లేటెస్ట్ మూవీ 'మన శంకరవరప్రసాద్ గారు' తో సరికొత్త హిస్టరీ క్రియేట్ చేశారు. కేవలం తెలుగు వెర్షన్ తోనే ఈ స్థాయి వసూళ్లు రాబట్టడం అంటే మెగాస్టార్ క్రేజ్ ఏ రేంజ్ లో ఉందో అర్థం చేసుకోవచ్చు.గత కొన్నేళ్లుగా రీజినల్ పరంగా అత్యధిక వసూళ్లు రాబట్టిన సినిమాగా అల్లు అర్జున్ 'అల వైకుంఠపురములో' నిలిచింది. కానీ ఇప్పుడు ఆ రికార్డును చిరంజీవి అధిగమిం నట్లు ట్రేడ్ పండితులు చెబుతున్నారు. సంక్రాంతి సీజన్ లో వింటేజ్ బాక్సాఫీస్ రికార్డులను బ్రేక్ చేసే హీరోగా క్రేజ్ తెచ్చుకున్న మెగాస్టార్.. ఈసారి కూడా పండుగను తన ఖాతాలో వేసుకున్నారు. కేవలం 12 రోజుల్లోనే బన్నీ రికార్డును బ్రేక్ చేయడం టాలీవుడ్ లో హాట్ టాపిక్ గా మారింది.ట్రేడ్ వర్గాల అంచనాల ప్రకారం ఈ సినిమా బాక్సాఫీస్ వద్ద అద్భుతాలు సృష్టిస్తోంది. నిన్న 13వ రోజు నాడు బుక్‌మైషో ప్లాట్‌ఫామ్‌లో ఏకంగా 101.79కే టికెట్లు అమ్ముడవ్వడం మెగాస్టార్ స్టామినాకు నిదర్శనం. ట్రేడ్ లెక్కల ప్రకారం.. ఈ సినిమా ఇప్పటివరకు రూ. 255 కోట్లకు పైగా వసూళ్లు రాబట్టి టాప్ ప్లేస్‌కు చేరుకుంది. ఈ వసూళ్లతో అల్లు అర్జున్ 'అల వైకుంఠపురములో' సాధించిన రూ. 250 కోట్ల రికార్డును ఈ సినిమా దాటేసింది.ఈ రేసులో విక్టరీ వెంకటేష్ కూడా గట్టి పోటీ ఇచ్చారు. అనిల్ రావిపూడి దర్శకత్వంలో వచ్చిన 'సంక్రాంతికి వస్తున్నాం' సినిమా కూడా సుమారు రూ. 245 కోట్ల మార్కును అందుకుని మూడో స్థానంలో నిలిచింది. మూడు కూడా పండగ సీజన్ లో వచ్చినవే, టాప్ 3 లిస్టులోకి చేరడం విశేషం.

ఆ బ్యూటీతో మెగాస్టార్ మూవీ చేస్తే బ్లాక్ బస్టర్ పక్కా.. ఎవరా లక్కీ లేడీ

మెగాస్టార్ చిరంజీవి ప్రస్తుతం ఫుల్ సంతోషంలో ఉన్నారు. సంక్రాంతి పండుగను సందర్భంగా ఆయన నటించిన " మన శంకర వరప్రసాద్ గారు" ప్రేక్షకుల ముందుకు వచ్చింది. టాలెంటెడ్ డైరెక్టర్ అనిల్ రావిపూడి తెరకెక్కించిన ఈ చిత్రం ఫస్ట్ షో నుంచే బ్లాక్‌బస్టర్ టాక్‌తో దూసు కుపోతోంది. ఈ చిత్రంతో అటు మాస్, ఇటు ఫ్యామిలీ అలరించారు. అంతే కాకుండా చిరు కెరీర్‌లోనే తొలిసారి రూ.300 కోట్ల క్లబ్‌లోకి ప్రవేశించారు. మొత్తానికి వింటేజ్ బాస్ ఈజ్ బ్యాక్ అంటూ అభిమానులు పండగ చేసుకుంటున్నారు. ఈ విజయంతో చిరు నెక్స్ట్ ప్రాజెక్ట్ పై అంచనాలు భారీగా పెరిగాయి.కాగా ఈ చిత్రంలో విక్టరీ వెంకటేష్ గెస్ట్ అప్పియరెన్స్ ఇవ్వగా.. లేడి సూపర్ స్టార్ నయనతార హీరోయిన్ గా నటించింది. కేథరిన్ ముఖ్య పాత్ర పోషించగా.. భీమ్స్ సిసిరీలియో సంగీతం సమకూర్చారు. అలానే ఈ మూవీని చిరంజీవి కూతురు సుస్మిత కొణిదెల, నిర్మాత సాహు గారపాటి తమ గోల్డ్ బాక్స్ ఎంటర్‌టైన్‌మెంట్స్, షైన్ స్క్రీన్ బ్యానర్లపై నిర్మించారు. అయితే ఇప్పుడు అనూహ్యంగా సోషల్ మీడియాలో జోరుగా ఓ చర్చ నడుస్తోంది. మెగాస్టార్ చిరంజీవి మూవీలో ఆ నటి ఉంటే హిట్ పక్కా అంటూ కామెంట్స్ చేస్తున్నారు. దీంతో ఆ నటి ఎవరా అని అంతా తెగ కామెంట్స్ చేస్తూ డిస్కషన్ చేస్తున్నారు.మెగాస్టార్ చిరంజీవి సినిమాల్లోకి తిరిగి వచ్చిన తర్వాత వరుసగా ఇది మూడో విక్టరీ. ఖైదీ నెం.150, వాల్తేర్ వీరయ్య, మన శంకర వరప్రసాద్ గారు సినిమాలు బాక్సాఫీస్ వద్ద బ్లాక్ బస్టర్ గా నిలిచాయి. మిగితా సినిమాలు ఆశించిన స్థాయిలో మెప్పించలేకపోయాయి. దీంతో హిట్ సినిమాలకు ఒకే కామన్ పాయింట్ ఉందని కొందరు అభిమానులు చెబుతున్నారు. అదే.. నటి క్యాథరిన్ ట్రెసా. వాల్తేర్ వీరయ్య, మన శంకర పాత్రలు పోషించింది.